

MULTBRA FPM_207000_ACRICEL_CONSERVADORA R FIXA

JANEIRO/2025



MULTBRA FPM_207000_ACRICEL_CONSERVADORA R FIXA

COMPOSIÇÃO DA CARTEIRA

ATIVOS	FINANCEIRO	% PL
SEGMENTO RF	50.006,29	100,00
BRAM FI RF MULTI IV	50.005,93	100,00
BRAD MP FPM CONSERV 2 IE MULTIME	0,36	0,00
OUTROS VALORES	-1,32	0,00
02-Pagar/receber	-1,32	0,00
PL LÍQUIDO EM 31/01/2025	50.004,97	

Valores em milhares

POSIÇÃO CONSOLIDADA POR TIPO DE ATIVO*

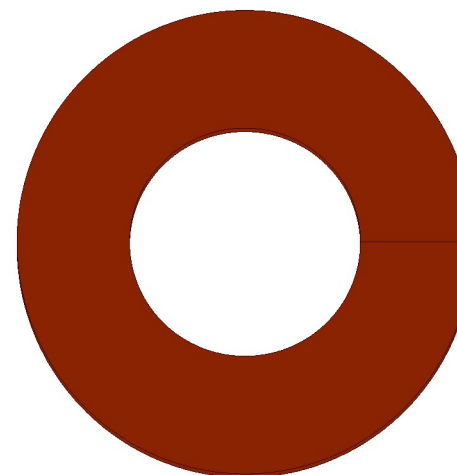

■ SEGMENTO RF (100,00%)

*Posição Consolidada por Tipo de Ativo: O gráfico Posição Consolidada por Tipo de Ativo não leva em consideração valores a liquidar e saldo em tesouraria.

MULTBRA FPM_207000_ACRICEL_CONSERVADORA R FIXA

RESULTADO GLOBAL

MÊS	2025		2024	
	RETORNO DO FUNDO (%)	DISTÂNCIA DO BENCHMARK (P.P.)	RETORNO DO FUNDO (%)	DISTÂNCIA DO BENCHMARK (P.P.)
Jan	1,09	0,036	1,00	0,075
Fev	-	-	0,79	0,014
Mar	-	-	0,74	-0,089
Abr	-	-	0,68	-0,082
Mai	-	-	0,94	0,115
Jun	-	-	0,76	-0,016
Jul	-	-	0,85	-0,017
Ago	-	-	0,85	-0,062
Set	-	-	0,76	-0,120
Out	-	-	0,86	-0,117
Nov	-	-	0,70	-0,127
Dez	-	-	0,62	-0,351

RENTABILIDADE X BENCH

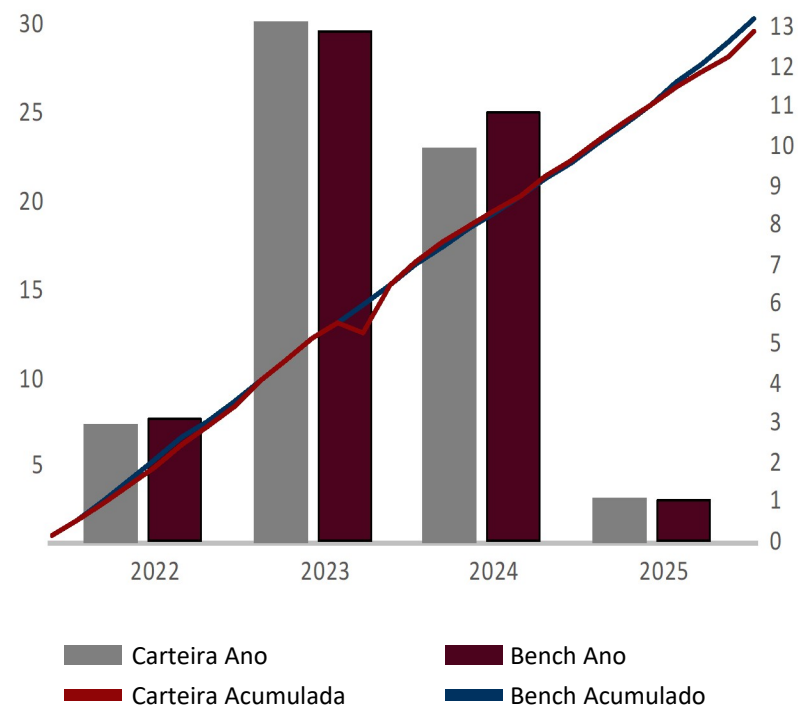

HISTÓRICO DE RENTABILIDADE	6 M	12 M	24 M	36 M	2025	2024	2023	2022	2021	DESDE INÍCIO
Retorno do fundo (%)	4,97	10,06	24,56	-	1,09	9,96	13,14	2,97	-	29,50
Retorno do benchmark (%)	5,75	10,96	24,98	-	1,05	10,81	12,91	3,05	-	30,29
Distância do benchmark (p.p.)	-0,77	-0,89	-0,42	-	0,04	-0,85	0,23	-0,08	-	-0,79

Data de início: 03/10/2022

Benchmark: CDI + 0.50%

MULTBRA FPM_207000_ACRICEL_CONSERVADORA R FIXA

INDICADORES FINANCEIROS

ÍNDICES	JANEIRO	2025	6 MESES	12 MESES	24 MESES	36 MESES
Retorno do fundo	1,09%	1,09%	4,97%	10,06%	24,56%	-
Benchmark	1,05%	1,05%	5,75%	10,96%	24,98%	-
CDI	1,01%	1,01%	5,48%	10,92%	25,20%	-
IPCA	0,16%	0,16%	2,07%	4,56%	9,27%	-
IGP-M	0,27%	0,27%	5,03%	6,75%	3,21%	-
PTAXV	-5,85%	-5,85%	2,97%	17,70%	14,33%	-
IBOVESPA	4,86%	4,86%	-1,19%	-1,27%	11,20%	-
IBX50	4,82%	4,82%	-0,55%	0,47%	11,84%	-
IBXM BRASIL	4,92%	4,92%	-0,80%	-0,80%	10,98%	-
IMA-B	1,07%	1,07%	-2,35%	-0,95%	14,43%	-
IMAB5	1,88%	1,88%	3,74%	7,43%	19,61%	-
IMAB5+	0,43%	0,43%	-6,39%	-6,87%	10,86%	-
MSCI World Index	-2,29%	-2,29%	11,35%	41,54%	58,41%	-
INDICE DE FUND. IMOB	-3,07%	-3,07%	-10,23%	-9,39%	7,07%	-
INPC	0,00%	0,00%	1,77%	4,17%	8,15%	-
IHFA	0,88%	0,88%	4,90%	7,04%	15,29%	-

Benchmark: CDI + 0.50%

MULTBRA FPM_207000_ACRICEL_CONSERVADORA R FIXA

CONTRIBUIÇÃO DE CADA CLASSE DE ATIVO NO RESULTADO GLOBAL

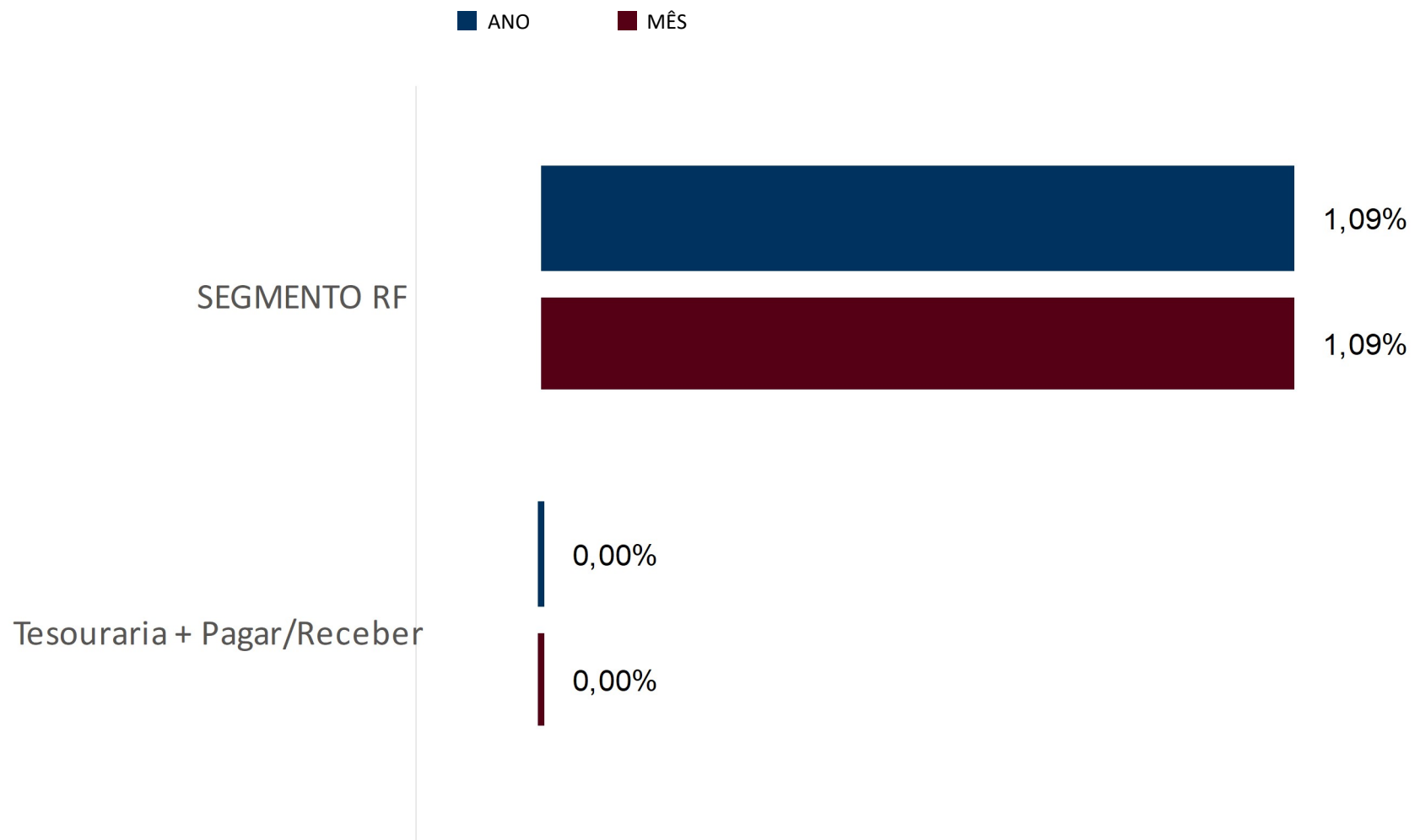

MULTBRA FPM_207000_ACRICEL_CONSERVADORA R FIXA

RESULTADO DO SEGMENTO DE RENDA FIXA*

COMPOSIÇÃO EM RENDA FIXA	FINANCEIRO	%	2025		2024		
			MÊS	RETORNO DO FUNDO (%)	DISTÂNCIA DO BENCHMARK (P.P.)	RETORNO DO FUNDO (%)	DISTÂNCIA DO BENCHMARK (P.P.)
SEGMENTO RF	50.006,29	100,00	Jan	1,85	0,79	1,02	0,10
BRAM FI RF MULTI IV	50.005,93	100,00	Fev	-	-	0,80	0,03
BRAD MP FPM CONSERV 2 IE MULTIME	0,36	0,00	Mar	-	-	0,76	-0,07
			Abr	-	-	0,70	-0,06
			Mai	-	-	0,96	0,13
			Jun	-	-	0,78	0,00
			Jul	-	-	0,87	0,01
			Ago	-	-	0,88	-0,03
			Set	-	-	0,79	-0,09
			Out	-	-	0,89	-0,08
			Nov	-	-	0,73	-0,10
			Dez	-	-	0,65	-0,32
			ANO	1,85	0,79	10,28	-0,53

Valores em milhares

RENTABILIDADE X BENCH

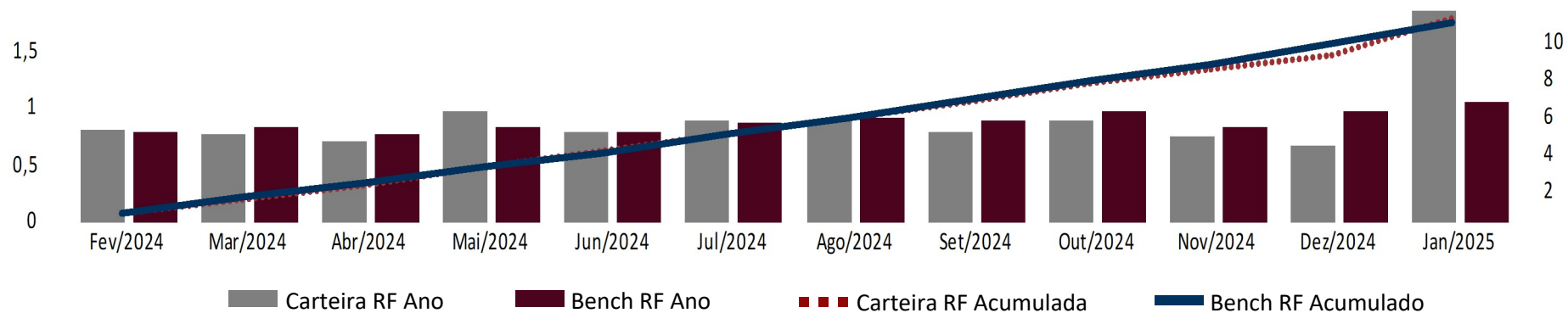

Benchmark de Renda Fixa: CDI + 0.50%

*As rentabilidades do segmento de RF são calculadas através da metodologia de TIR – Taxa Interna de Retorno.

MULTBRA FPM_207000_ACRICEL_CONSERVADORA R FIXA

RISCO E RETORNO DA CARTEIRA

	VALOR BRUTO 31/01/2025	% DA CARTEIRA	RENTABILIDADE ^(a)				VOLAT. (% a.a.) 12m ^(c)	LIQUIDEZ	ESTRATÉGIA
			JANEIRO 2025	6 MESES	12 MESES	24 MESES			
			BENCHMARK ^(b)						
SEGMENTO RF									
BRAM FI RF MULTI IV	50.005.932,47	100,00	1,06 0,01	1,06 0,01	5,33 -0,42	10,42 -0,54	24,86 -0,12	0,29	RF - CREDITO PRIVADO
BRAD MP FPM CONSERV 2 IE MULTIMERCADO FIC	362,36	-	1,26 0,21	1,26 0,21	5,33 -0,42	10,59 -0,37	25,48 0,50	0,59	MULTIMERCADO
CAIXA E PAGAR/RECEBER									
01-Tesouraria	-	-							
02-Pagar/receber	-1.323,70	-							
CARTEIRA CONSOLIDADA	50.004.971,13	100,00	1,09	1,09	4,97	10,06	24,56		

(a): Rentabilidade bruta não descontada a taxa de administração e performance.

(b): % sobre o Benchmark de cada estratégia

(c): Volatilidade calculada pelo desvio-padrão dos retornos da cota (real ou teórica) dos últimos 12 meses (252 dia úteis), ou desde o início da carteira.

MULTBRA FPM_207000_ACRICEL_CONSERVADORA R FIXA

RESUMO DA CARTEIRA

COMPORTAMENTO DE RETORNO MENSAIS NOS ÚLTIMOS 24 MESES

	QUANTIDADE	PERCENTUAL
MESES ACIMA DO BENCHMARK	10	41,67%
MESES ABAIXO DO BENCHMARK	13	54,17%
MESES NEGATIVOS	1	4,17%

MAIOR E MENOR DESEMPENHO NOS ÚLTIMOS 24 MESES

	RENTABILIDADE	MÊS
MAIOR RENTABILIDADE DA CARTEIRA	2,47%	Nov/2023
MENOR RENTABILIDADE DA CARTEIRA	-0,54%	Out/2023

ANEXOS

COMPOSIÇÃO DA CARTEIRA DE CRÉDITO PRIVADO

CARACTERÍSTICAS	INDEXADOR	%	TAXA EMISSÃO	TAXA AQUISIÇÃO	ORIGEM	EMISSÃO	VENCIMENTO	% PL	RATING	AGÊNCIA
								0,00		
CDB										
CDB B.ALFA 06/06/2025	S-CDI	100,00	0,34	0,34	BRAM FI RF CREDITO PRIVADO BANCOS	06/06/24	06/06/25	0,00	AA	Fitch
CDB B.MERCED 07/07/2025	S-CDI	100,00	1,30	1,33	BRAM FI RF CREDITO PRIVADO BANCOS	05/07/23	07/07/25	0,00	AAA	Fitch
CDB B.MERCED 20/06/2025	S-CDI	100,00	1,30	0,29	BRAM FI RF CREDITO PRIVADO BANCOS	20/06/23	20/06/25	0,00	AAA	Fitch
CDB B.MERCED 20/06/2025	S-CDI	100,00	1,30	0,33	BRAM FI RF CREDITO PRIVADO BANCOS	20/06/23	20/06/25	0,00	AAA	Fitch
CDB B.MERCED 20/06/2025	S-CDI	100,00	1,30	1,33	BRAM FI RF CREDITO PRIVADO BANCOS	20/06/23	20/06/25	0,00	AAA	Fitch
CDB B.MERCED 23/06/2025	S-CDI	100,00	1,05	1,07	BRAM FI RF CREDITO PRIVADO BANCOS	08/07/22	23/06/25	0,00	AAA	Fitch
CDB FIDIS 26/03/2025	S-CDI	100,00	0,30	0,30	BRAM FI RF CREDITO PRIVADO BANCOS	27/09/24	26/03/25	0,00	AAA	Fitch
CDB FIDIS 26/03/2025	S-CDI	100,00	0,30	0,74	BRAM FI RF CREDITO PRIVADO BANCOS	27/09/24	26/03/25	0,00	AAA	Fitch
								0,00		
Debênture										
DE252 AES SUL 10/09/2029	S-CDI	100,00	0,49	0,50	BRAM INSTITUC FIRFCP	16/10/24	10/09/29	0,00	AAA	Fitch
DE252 AES SUL 12/12/2026	S-CDI	100,00	1,20	1,23	BRAM FIM CREDITO PRIVADO MULTI	22/12/22	12/12/26	0,00	AA	Fitch
DE252 AESBRA 12/12/2027	S-CDI	100,00	1,50	0,84	BRAM INSTITUC FIRFCP	12/12/22	12/12/27	0,00	AA	Fitch
DE252 AESBRA 12/12/2027	S-CDI	100,00	1,50	1,05	BRAM INSTITUC FIRFCP	12/12/22	12/12/27	0,00	AA	Fitch
DE252 AESBRA 12/12/2027	S-CDI	100,00	1,50	1,27	BRAM INSTITUC FIRFCP	12/12/22	12/12/27	0,00	AA	Fitch
DE252 AESBRA 12/12/2027	S-CDI	100,00	1,50	1,48	BRAM INSTITUC FIRFCP	12/12/22	12/12/27	0,00	AA	Fitch
DE252 AESBRA 12/12/2027	S-CDI	100,00	1,50	1,50	BRAM INSTITUC FIRFCP	12/12/22	12/12/27	0,00	AA	Fitch
DE252 ALGA 15/07/2028	S-CDI	100,00	1,60	1,50	BRAM INSTITUC FIRFCP	12/08/21	15/07/28	0,00	br AAA	Standard & Poor's
DE252 ALGA 15/07/2028	S-CDI	100,00	1,60	1,52	BRAM INSTITUC FIRFCP	12/08/21	15/07/28	0,00	br AAA	Standard & Poor's
DE252 ALGA 15/07/2028	S-CDI	100,00	1,60	1,53	BRAM INSTITUC FIRFCP	12/08/21	15/07/28	0,00	br AAA	Standard & Poor's
DE252 ALGA 15/07/2028	S-CDI	100,00	1,60	1,65	BRAM INSTITUC FIRFCP	12/08/21	15/07/28	0,00	br AAA	Standard & Poor's
DE252 ALGA 17/02/2027	S-CDI	100,00	2,00	1,67	BRAM INSTITUC FIRFCP	07/03/23	17/02/27	0,00	br AAA	Standard & Poor's
DE252 ALGA 17/02/2027	S-CDI	100,00	2,00	2,01	BRAM INSTITUC FIRFCP	07/03/23	17/02/27	0,00	br AAA	Standard & Poor's
DE252 ARMAC 04/11/2029	S-CDI	100,00	2,25	1,68	BRAM INSTITUC FIRFCP	10/11/22	04/11/29	0,00	A+	Fitch
DE252 ARMAC 04/11/2029	S-CDI	100,00	2,25	1,94	BRAM INSTITUC FIRFCP	10/11/22	04/11/29	0,00	A+	Fitch
DE252 ARMAC 04/11/2029	S-CDI	100,00	2,25	2,05	BRAM INSTITUC FIRFCP	10/11/22	04/11/29	0,00	A+	Fitch
DE252 ARMAC 04/11/2029	S-CDI	100,00	2,25	2,06	BRAM INSTITUC FIRFCP	10/11/22	04/11/29	0,00	A+	Fitch
DE252 ARMAC 15/03/2032	S-CDI	100,00	1,90	1,90	BRAM INSTITUC FIRFCP	20/03/24	15/03/32	0,00	A+	Fitch
DE252 ARMAC 25/09/2032	S-CDI	100,00	1,35	1,35	BRAM INSTITUC FIRFCP	11/10/24	25/09/32	0,00	AA-	Fitch
DE252 ARMAC 25/09/2032	S-CDI	100,00	1,35	1,94	BRAM INSTITUC FIRFCP	11/10/24	25/09/32	0,00	AA-	Fitch
DE252 ATACADAO 11/01/2027	S-CDI	100,00	1,35	1,08	BRAM INSTITUC FIRFCP	10/01/24	11/01/27	0,00	br AAA	Standard & Poor's
DE252 ATACADAO 11/01/2027	S-CDI	100,00	1,35	1,13	BRAM INSTITUC FIRFCP	10/01/24	11/01/27	0,00	br AAA	Standard & Poor's
DE252 ATACADAO 11/01/2027	S-CDI	100,00	1,35	1,30	BRAM INSTITUC FIRFCP	10/01/24	11/01/27	0,00	br AAA	Standard & Poor's
DE252 ATACADAO 11/01/2027	S-CDI	100,00	1,35	1,35	BRAM INSTITUC FIRFCP	10/01/24	11/01/27	0,00	br AAA	Standard & Poor's
DE252 ATACADAO 12/01/2026	S-CDI	100,00	1,20	1,14	BRAM INSTITUC FIRFCP	10/01/24	12/01/26	0,00	br AAA	Standard & Poor's
DE252 ATACADAO 12/01/2026	S-CDI	100,00	1,20	1,19	BRAM INSTITUC FIRFCP	10/01/24	12/01/26	0,00	br AAA	Standard & Poor's
DE252 ATACADAO 12/01/2026	S-CDI	100,00	1,20	1,20	BRAM FIM CREDITO PRIVADO MULTI	10/01/24	12/01/26	0,00	br AAA	Standard & Poor's
DE252 ATACADAO 12/01/2026	S-CDI	100,00	1,20	1,26	BRAM INSTITUC FIRFCP	10/01/24	12/01/26	0,00	br AAA	Standard & Poor's

ANEXOS

COMPOSIÇÃO DA CARTEIRA DE CRÉDITO PRIVADO

CARACTERÍSTICAS	INDEXADOR	%	TAXA EMISSÃO	TAXA AQUISIÇÃO	ORIGEM	EMISSÃO	VENCIMENTO	% PL	RATING	AGÊNCIA
Debênture								0,00		
DE252 ATACADAO 12/12/2027	S-CDI	100,00	0,60	0,77	BRAM INSTITUC FIRFCP	13/12/24	12/12/27	0,00	br AAA	Standard & Poor's
DE252 AURA ALM 02/10/2030	S-CDI	100,00	1,60	1,58	BRAM INSTITUC FIRFCP	18/10/24	02/10/30	0,00	brAA	Standard & Poor's
DE252 AURA ALM 02/10/2030	S-CDI	100,00	1,60	1,60	BRAM INSTITUC FIRFCP	18/10/24	02/10/30	0,00	brAA	Standard & Poor's
DE252 AUTOBAN 14/06/2028	S-CDI	100,00	2,14	1,30	BRAM INSTITUC FIRFCP	16/06/23	14/06/28	0,00	Aaa	Moody's
DE252 AUTOBAN 14/06/2028	S-CDI	100,00	2,14	1,50	BRAM INSTITUC FIRFCP	16/06/23	14/06/28	0,00	Aaa	Moody's
DE252 AUTOBAN 14/06/2028	S-CDI	100,00	2,14	1,59	BRAM INSTITUC FIRFCP	16/06/23	14/06/28	0,00	Aaa	Moody's
DE252 AUTOBAN 14/06/2028	S-CDI	100,00	2,14	2,19	BRAM FIM CREDITO PRIVADO MULTI	16/06/23	14/06/28	0,00	Aaa	Moody's
DE252 AUTOBAN 14/06/2028	S-CDI	100,00	2,14	2,19	BRAM INSTITUC FIRFCP	16/06/23	14/06/28	0,00	Aaa	Moody's
DE252 BCBF 04/11/2025	S-CDI	100,00	2,65	1,81	BRAM INSTITUC FIRFCP	24/11/20	04/11/25	0,00	AA+	Fitch
DE252 BCBF 04/11/2025	S-CDI	100,00	2,65	1,94	BRAM INSTITUC FIRFCP	24/11/20	04/11/25	0,00	AA+	Fitch
DE252 BCBF 04/11/2025	S-CDI	100,00	2,65	2,03	BRAM INSTITUC FIRFCP	24/11/20	04/11/25	0,00	AA+	Fitch
DE252 BCBF 04/11/2025	S-CDI	100,00	2,65	2,65	BRAM FIM CREDITO PRIVADO MULTI	24/11/20	04/11/25	0,00	AA+	Fitch
DE252 BCBF 07/10/2027	S-CDI	100,00	1,45	1,39	BRAM INSTITUC FIRFCP	18/10/21	07/10/27	0,00	AA+	Fitch
DE252 BCBF 07/10/2027	S-CDI	100,00	1,45	1,45	BRAM FIM CREDITO PRIVADO MULTI	18/10/21	07/10/27	0,00	AA+	Fitch
DE252 BCBF 07/10/2027	S-CDI	100,00	1,45	1,45	BRAM INSTITUC FIRFCP	18/10/21	07/10/27	0,00	AA+	Fitch
DE252 BCBF 07/10/2027	S-CDI	100,00	1,45	3,42	BRAM FIM CREDITO PRIVADO MULTI	18/10/21	07/10/27	0,00	AA+	Fitch
DE252 BRASKEM 09/11/2029	S-CDI	100,00	1,70	2,44	BRAM INSTITUC FIRFCP	12/12/22	09/11/29	0,00	AAA	Fitch
DE252 BRASKEM 09/11/2029	S-CDI	100,00	1,70	2,51	BRAM INSTITUC FIRFCP	12/12/22	09/11/29	0,00	AAA	Fitch
DE252 BRASKEM 09/11/2029	S-CDI	100,00	1,70	4,36	BRAM INSTITUC FIRFCP	12/12/22	09/11/29	0,00	AAA	Fitch
DE252 BRMALLS 20/08/2034	S-CDI	100,00	0,95	0,90	BRAM INSTITUC FIRFCP	28/08/24	20/08/34	0,00		
DE252 BRMALLS 20/08/2034	S-CDI	100,00	0,95	0,93	BRAM INSTITUC FIRFCP	28/08/24	20/08/34	0,00		
DE252 BRMALLS 20/08/2034	S-CDI	100,00	0,95	0,95	BRAM INSTITUC FIRFCP	28/08/24	20/08/34	0,00		
DE252 BRMALLS 20/08/2034	S-CDI	100,00	0,95	1,06	BRAM INSTITUC FIRFCP	28/08/24	20/08/34	0,00		
DE252 CACHOEIR 15/07/2031	S-CDI	100,00	1,70	1,43	BRAM INSTITUC FIRFCP	21/07/21	15/07/31	0,00	br AAA	Standard & Poor's
DE252 CACHOEIR 15/07/2031	S-CDI	100,00	1,70	1,70	BRAM INSTITUC FIRFCP	21/07/21	15/07/31	0,00	br AAA	Standard & Poor's
DE252 CAGECE 15/03/2026	S-CDI	100,00	2,10	1,63	BRAM INSTITUC FIRFCP	07/04/21	15/03/26	0,00	AA-	Fitch
DE252 CAGECE 15/06/2029	S-CDI	100,00	2,20	1,91	BRAM INSTITUC FIRFCP	08/07/24	15/06/29	0,00	AA-	Fitch
DE252 CAGECE 15/06/2031	S-CDI	100,00	2,50	2,50	BRAM INSTITUC FIRFCP	08/07/24	15/06/31	0,00	AA-	Fitch
DE252 CAGECE 15/06/2034	S-CDI	100,00	2,90	2,90	BRAM INSTITUC FIRFCP	08/07/24	15/06/34	0,00	AA-	Fitch
DE252 CAMIL 30/10/2028	S-CDI	100,00	1,55	1,55	BRAM INSTITUC FIRFCP	17/11/21	30/10/28	0,00	br AAA	Standard & Poor's
DE252 CAMIL 30/10/2028	S-CDI	100,00	1,55	1,88	BRAM INSTITUC FIRFCP	17/11/21	30/10/28	0,00	br AAA	Standard & Poor's
DE252 CCR 12/07/2029	S-CDI	100,00	0,75	0,75	BRAM FIM CREDITO PRIVADO MULTI	16/07/24	12/07/29	0,00	AAA	Fitch
DE252 CCR 12/07/2029	S-CDI	100,00	0,75	0,75	BRAM INSTITUC FIRFCP	16/07/24	12/07/29	0,00	AAA	Fitch
DE252 CEEE D 15/08/2026	S-CDI	100,00	1,45	1,44	BRAM INSTITUC FIRFCP	25/08/21	15/08/26	0,00	brAA+	Standard & Poor's
DE252 CEEE D 15/08/2026	S-CDI	100,00	1,45	1,45	BRAM INSTITUC FIRFCP	25/08/21	15/08/26	0,00	brAA+	Standard & Poor's
DE252 CEEE GT 10/09/2029	S-CDI	100,00	0,49	0,50	BRAM INSTITUC FIRFCP	10/10/24	10/09/29	0,00	AAA	Fitch
DE252 CEEE GT 12/12/2026	S-CDI	100,00	1,20	1,23	BRAM FIM CREDITO PRIVADO MULTI	04/01/23	12/12/26	0,00	AAA	Fitch

ANEXOS

COMPOSIÇÃO DA CARTEIRA DE CRÉDITO PRIVADO

CARACTERÍSTICAS	INDEXADOR	%	TAXA EMISSÃO	TAXA AQUISIÇÃO	ORIGEM	EMISSÃO	VENCIMENTO	% PL	RATING	AGÊNCIA
Debênture								0,00		
DE252 CEEE GT 12/12/2026	S-CDI	100,00	1,20	1,23	BRAM INSTITUC FIRFCP	04/01/23	12/12/26	0,00	AAA	Fitch
DE252 CEEE GT 25/05/2029	S-CDI	100,00	1,47	1,07	BRAM INSTITUC FIRFCP	08/06/22	25/05/29	0,00	Aaa	Moodys
DE252 CEEE GT 25/05/2029	S-CDI	100,00	1,47	1,10	BRAM INSTITUC FIRFCP	08/06/22	25/05/29	0,00	Aaa	Moodys
DE252 CELG 05/08/2030	S-CDI	100,00	1,00	1,00	BRAM INSTITUC FIRFCP	09/08/24	05/08/30	0,00	br AAA	Standard & Poor's
DE252 CELG 15/09/2030	S-CDI	100,00	1,00	1,00	BRAM FIM CREDITO PRIVADO MULTI	08/10/24	15/09/30	0,00	br AAA	Standard & Poor's
DE252 CELG 15/09/2030	S-CDI	100,00	1,00	1,00	BRAM INSTITUC FIRFCP	08/10/24	15/09/30	0,00	br AAA	Standard & Poor's
DE252 CELG 15/10/2029	S-CDI	100,00	1,65	1,06	BRAM INSTITUC FIRFCP	06/11/23	15/10/29	0,00	br AAA	Standard & Poor's
DE252 CELG 15/10/2029	S-CDI	100,00	1,65	1,08	BRAM INSTITUC FIRFCP	06/11/23	15/10/29	0,00	br AAA	Standard & Poor's
DE252 CELG 15/10/2029	S-CDI	100,00	1,65	1,21	BRAM INSTITUC FIRFCP	06/11/23	15/10/29	0,00	br AAA	Standard & Poor's
DE252 CELG 15/10/2029	S-CDI	100,00	1,65	1,26	BRAM INSTITUC FIRFCP	06/11/23	15/10/29	0,00	br AAA	Standard & Poor's
DE252 CELG 15/10/2029	S-CDI	100,00	1,65	1,33	BRAM INSTITUC FIRFCP	06/11/23	15/10/29	0,00	br AAA	Standard & Poor's
DE252 CELG 20/03/2030	S-CDI	100,00	1,05	1,12	BRAM INSTITUC FIRFCP	03/04/24	20/03/30	0,00	brAA+	Standard & Poor's
DE252 CELP 15/04/2027	S-CDI	100,00	1,55	1,54	BRAM FIM CREDITO PRIVADO MULTI	20/04/22	15/04/27	0,00	br AAA	Standard & Poor's
DE252 CELP 15/04/2027	S-CDI	100,00	1,55	1,55	BRAM FIM CREDITO PRIVADO MULTI	20/04/22	15/04/27	0,00	br AAA	Standard & Poor's
DE252 CELP 15/04/2029	S-CDI	100,00	1,68	1,51	BRAM INSTITUC FIRFCP	20/04/22	15/04/29	0,00	br AAA	Standard & Poor's
DE252 CELP 15/04/2029	S-CDI	100,00	1,68	1,58	BRAM INSTITUC FIRFCP	20/04/22	15/04/29	0,00	br AAA	Standard & Poor's
DE252 CELP 15/04/2029	S-CDI	100,00	1,68	1,68	BRAM INSTITUC FIRFCP	20/04/22	15/04/29	0,00	br AAA	Standard & Poor's
DE252 CELP 15/10/2026	S-CDI	100,00	1,39	1,05	BRAM INSTITUC FIRFCP	29/10/21	15/10/26	0,00	br AAA	Standard & Poor's
DE252 CELP 15/10/2026	S-CDI	100,00	1,39	1,29	BRAM INSTITUC FIRFCP	29/10/21	15/10/26	0,00	br AAA	Standard & Poor's
DE252 CELP 15/10/2026	S-CDI	100,00	1,39	1,39	BRAM FIM CREDITO PRIVADO MULTI	29/10/21	15/10/26	0,00	br AAA	Standard & Poor's
DE252 CELP 15/10/2026	S-CDI	100,00	1,39	1,39	BRAM INSTITUC FIRFCP	29/10/21	15/10/26	0,00	br AAA	Standard & Poor's
DE252 CELP 15/10/2026	S-CDI	100,00	1,39	1,56	BRAM FIM CREDITO PRIVADO MULTI	29/10/21	15/10/26	0,00	br AAA	Standard & Poor's
DE252 CELP 15/10/2026	S-CDI	100,00	1,39	1,56	BRAM INSTITUC FIRFCP	29/10/21	15/10/26	0,00	br AAA	Standard & Poor's
DE252 CELP 15/10/2028	S-CDI	100,00	1,54	1,20	BRAM INSTITUC FIRFCP	29/10/21	15/10/28	0,00	br AAA	Standard & Poor's
DE252 CELP 15/10/2028	S-CDI	100,00	1,54	1,46	BRAM INSTITUC FIRFCP	29/10/21	15/10/28	0,00	br AAA	Standard & Poor's
DE252 CELP 15/10/2028	S-CDI	100,00	1,54	1,54	BRAM FIM CREDITO PRIVADO MULTI	29/10/21	15/10/28	0,00	br AAA	Standard & Poor's
DE252 CELP 15/10/2028	S-CDI	100,00	1,54	1,54	BRAM INSTITUC FIRFCP	29/10/21	15/10/28	0,00	br AAA	Standard & Poor's
DE252 CELP 15/10/2028	S-CDI	100,00	1,54	1,66	BRAM INSTITUC FIRFCP	29/10/21	15/10/28	0,00	br AAA	Standard & Poor's
DE252 CELP 15/10/2028	S-CDI	100,00	1,54	1,75	BRAM FIM CREDITO PRIVADO MULTI	29/10/21	15/10/28	0,00	br AAA	Standard & Poor's
DE252 CELP 15/11/2028	S-CDI	100,00	1,18	1,09	BRAM INSTITUC FIRFCP	21/12/23	15/11/28	0,00	br AAA	Standard & Poor's
DE252 CELP 15/11/2028	S-CDI	100,00	1,18	1,28	BRAM FIM CREDITO PRIVADO MULTI	21/12/23	15/11/28	0,00	br AAA	Standard & Poor's
DE252 CELP 15/11/2028	S-CDI	100,00	1,18	1,28	BRAM INSTITUC FIRFCP	21/12/23	15/11/28	0,00	br AAA	Standard & Poor's
DE252 CELPA 15/05/2028	S-CDI	100,00	1,40	1,29	BRAM INSTITUC FIRFCP	06/06/22	15/05/28	0,00	br AAA	Standard & Poor's
DE252 CELPA 15/05/2028	S-CDI	100,00	1,40	1,46	BRAM INSTITUC FIRFCP	06/06/22	15/05/28	0,00	br AAA	Standard & Poor's
DE252 CELPA 15/05/2028	S-CDI	100,00	1,40	1,60	BRAM INSTITUC FIRFCP	06/06/22	15/05/28	0,00	br AAA	Standard & Poor's
DE252 CEMAT 15/12/2029	S-CDI	100,00	0,80	0,80	BRAM INSTITUC FIRFCP	18/12/24	15/12/29	0,00	AAA	Fitch
DE252 CEMAT 15/12/2031	S-CDI	100,00	0,95	0,95	BRAM INSTITUC FIRFCP	18/12/24	15/12/31	0,00	AAA	Fitch

ANEXOS

COMPOSIÇÃO DA CARTEIRA DE CRÉDITO PRIVADO

CARACTERÍSTICAS	INDEXADOR	%	TAXA EMISSÃO	TAXA AQUISIÇÃO	ORIGEM	EMISSÃO	VENCIMENTO	% PL	RATING	AGÊNCIA
								0,00		
Debênture										
DE252 CEMIG 15/02/2025	S-IPCA	100,00	5,10	5,10	BRAM INSTITUCIONAL FI RF IMA GERAL	15/02/13	15/02/25	0,00	Aa1	Moody's
DE252 CEMIG D 15/02/2029	S-CDI	100,00	0,80	0,67	BRAM INSTITUC FIRFCP	15/03/24	15/02/29	0,00	AA+	Fitch
DE252 CEMIG D 15/02/2029	S-CDI	100,00	0,80	0,80	BRAM INSTITUC FIRFCP	15/03/24	15/02/29	0,00	AA+	Fitch
DE252 CEMIG D 15/05/2026	S-CDI	100,00	2,05	1,20	BRAM INSTITUC FIRFCP	06/06/23	15/05/26	0,00	AA+	Fitch
DE252 CEMIG D 15/05/2026	S-CDI	100,00	2,05	1,47	BRAM INSTITUC FIRFCP	06/06/23	15/05/26	0,00	AA+	Fitch
DE252 CEMIG D 15/05/2026	S-CDI	100,00	2,05	1,53	BRAM INSTITUC FIRFCP	06/06/23	15/05/26	0,00	AA+	Fitch
DE252 CEMIG D 15/05/2026	S-CDI	100,00	2,05	2,05	BRAM FIM CREDITO PRIVADO MULTI	06/06/23	15/05/26	0,00	AA+	Fitch
DE252 CEMIG D 15/06/2027	S-CDI	100,00	1,35	1,13	BRAM INSTITUC FIRFCP	29/06/22	15/06/27	0,00	AA+	Fitch
DE252 CEMIG D 15/06/2027	S-CDI	100,00	1,35	1,37	BRAM INSTITUC FIRFCP	29/06/22	15/06/27	0,00	AA+	Fitch
DE252 CEMIG G 15/12/2027	S-CDI	100,00	1,33	1,04	BRAM INSTITUC FIRFCP	20/12/22	15/12/27	0,00	AA+	Fitch
DE252 CHESF 15/04/2029	S-CDI	100,00	0,85	0,85	BRAM FIM CREDITO PRIVADO MULTI	19/04/24	15/04/29	0,00	AAA	Fitch
DE252 CHESF 15/09/2031	S-CDI	100,00	0,85	0,85	BRAM FIM CREDITO PRIVADO MULTI	07/10/24	15/09/31	0,00	br AAA	Standard & Poor's
DE252 CHESF 15/09/2031	S-CDI	100,00	0,85	0,85	BRAM INSTITUC FIRFCP	07/10/24	15/09/31	0,00	br AAA	Standard & Poor's
DE252 CM HOSPI 27/10/2027	S-CDI	100,00	1,60	2,16	BRAM INSTITUC FIRFCP	08/11/22	27/10/27	0,00	Aa2	Moody's
DE252 CM HOSPI 27/10/2027	S-CDI	100,00	1,60	2,21	BRAM INSTITUC FIRFCP	08/11/22	27/10/27	0,00	Aa2	Moody's
DE252 CM HOSPI 27/10/2027	S-CDI	100,00	1,60	2,45	BRAM INSTITUC FIRFCP	08/11/22	27/10/27	0,00	Aa2	Moody's
DE252 CM HOSPI 27/10/2027	S-CDI	100,00	1,60	2,84	BRAM INSTITUC FIRFCP	08/11/22	27/10/27	0,00	Aa2	Moody's
DE252 COELBA 15/04/2027	S-CDI	100,00	1,55	1,49	BRAM FIM CREDITO PRIVADO MULTI	20/04/22	15/04/27	0,00	br AAA	Standard & Poor's
DE252 COELBA 15/04/2027	S-CDI	100,00	1,55	1,55	BRAM FIM CREDITO PRIVADO MULTI	20/04/22	15/04/27	0,00	br AAA	Standard & Poor's
DE252 COELBA 15/10/2026	S-CDI	100,00	1,34	1,05	BRAM INSTITUC FIRFCP	29/10/21	15/10/26	0,00	br AAA	Standard & Poor's
DE252 COELBA 15/10/2026	S-CDI	100,00	1,34	1,26	BRAM INSTITUC FIRFCP	29/10/21	15/10/26	0,00	br AAA	Standard & Poor's
DE252 COELBA 15/10/2026	S-CDI	100,00	1,34	1,34	BRAM FIM CREDITO PRIVADO MULTI	29/10/21	15/10/26	0,00	br AAA	Standard & Poor's
DE252 COELBA 15/10/2026	S-CDI	100,00	1,34	1,34	BRAM INSTITUC FIRFCP	29/10/21	15/10/26	0,00	br AAA	Standard & Poor's
DE252 COELBA 15/10/2026	S-CDI	100,00	1,34	1,43	BRAM INSTITUC FIRFCP	29/10/21	15/10/26	0,00	br AAA	Standard & Poor's
DE252 COELBA 15/10/2026	S-CDI	100,00	1,34	1,94	BRAM FIM CREDITO PRIVADO MULTI	29/10/21	15/10/26	0,00	br AAA	Standard & Poor's
DE252 COELBA 15/10/2028	S-CDI	100,00	1,49	1,13	BRAM INSTITUC FIRFCP	29/10/21	15/10/28	0,00	br AAA	Standard & Poor's
DE252 COELBA 15/11/2028	S-CDI	100,00	1,18	1,08	BRAM INSTITUC FIRFCP	21/12/23	15/11/28	0,00	br AAA	Standard & Poor's
DE252 COELBA 15/11/2028	S-CDI	100,00	1,18	1,28	BRAM FIM CREDITO PRIVADO MULTI	21/12/23	15/11/28	0,00	br AAA	Standard & Poor's
DE252 COELBA 15/11/2028	S-CDI	100,00	1,18	1,28	BRAM INSTITUC FIRFCP	21/12/23	15/11/28	0,00	br AAA	Standard & Poor's
DE252 COMGAS 15/03/2029	S-CDI	100,00	0,80	0,76	BRAM INSTITUC FIRFCP	13/03/24	15/03/29	0,00	AAA	Fitch
DE252 COMGAS 15/03/2029	S-CDI	100,00	0,80	0,80	BRAM FIM CREDITO PRIVADO MULTI	13/03/24	15/03/29	0,00	AAA	Fitch
DE252 COMGAS 15/03/2029	S-CDI	100,00	0,80	0,80	BRAM INSTITUC FIRFCP	13/03/24	15/03/29	0,00	AAA	Fitch
DE252 COMP ENE 01/11/2030	S-CDI	100,00	1,55	1,55	BRAM INSTITUC FIRFCP	01/11/23	01/11/30	0,00	AAA	Fitch
DE252 COMP ENE 15/03/2029	S-CDI	100,00	1,08	0,90	BRAM INSTITUC FIRFCP	15/03/24	15/03/29	0,00	AAA	Fitch
DE252 COMP ENE 15/03/2029	S-CDI	100,00	1,08	0,94	BRAM INSTITUC FIRFCP	15/03/24	15/03/29	0,00	AAA	Fitch
DE252 CONT GLO 15/10/2029	S-CDI	100,00	2,00	1,46	BRAM INSTITUC FIRFCP	27/10/21	15/10/29	0,00	AA	Fitch
DE252 CONT GLO 15/10/2029	S-CDI	100,00	2,00	1,51	BRAM INSTITUC FIRFCP	27/10/21	15/10/29	0,00	AA	Fitch

ANEXOS

COMPOSIÇÃO DA CARTEIRA DE CRÉDITO PRIVADO

CARACTERÍSTICAS	INDEXADOR	%	TAXA EMISSÃO	TAXA AQUISIÇÃO	ORIGEM	EMISSÃO	VENCIMENTO	% PL	RATING	AGÊNCIA
Debênture								0,00		
DE252 CONT GLO 15/10/2029	S-CDI	100,00	2,00	1,70	BRAM INSTITUC FIRFCP	27/10/21	15/10/29	0,00	AA	Fitch
DE252 CONT GLO 15/10/2029	S-CDI	100,00	2,00	1,75	BRAM INSTITUC FIRFCP	27/10/21	15/10/29	0,00	AA	Fitch
DE252 CONT GLO 15/10/2029	S-CDI	100,00	2,00	1,81	BRAM INSTITUC FIRFCP	27/10/21	15/10/29	0,00	AA	Fitch
DE252 CONT GLO 15/10/2029	S-CDI	100,00	2,00	1,85	BRAM INSTITUC FIRFCP	27/10/21	15/10/29	0,00	AA	Fitch
DE252 CONT GLO 15/10/2029	S-CDI	100,00	2,00	2,00	BRAM INSTITUC FIRFCP	27/10/21	15/10/29	0,00	AA	Fitch
DE252 CONT GLO 15/10/2029	S-CDI	100,00	2,00	2,20	BRAM INSTITUC FIRFCP	27/10/21	15/10/29	0,00	AA	Fitch
DE252 COPEL DI 15/06/2027	S-CDI	100,00	2,00	2,10	BRAM FIM CREDITO PRIVADO MULTI	20/06/23	15/06/27	0,00	AAA	Fitch
DE252 COPEL DI 15/06/2028	S-CDI	100,00	2,25	2,26	BRAM INSTITUC FIRFCP	20/06/23	15/06/28	0,00	AAA	Fitch
DE252 COPEL GT 10/10/2029	S-CDI	100,00	0,52	0,52	BRAM INSTITUC FIRFCP	15/10/24	10/10/29	0,00	AAA	Fitch
DE252 COPEL GT 15/01/2030	S-CDI	100,00	1,40	1,35	BRAM INSTITUC FIRFCP	27/01/23	15/01/30	0,00	AAA	Fitch
DE252 CORSAN 05/12/2028	S-CDI	100,00	2,90	2,25	BRAM INSTITUC FIRFCP	06/12/23	05/12/28	0,00	AA	Fitch
DE252 CORSAN 05/12/2028	S-CDI	100,00	2,90	2,27	BRAM INSTITUC FIRFCP	06/12/23	05/12/28	0,00	AA	Fitch
DE252 CORSAN 05/12/2028	S-CDI	100,00	2,90	2,42	BRAM INSTITUC FIRFCP	06/12/23	05/12/28	0,00	AA	Fitch
DE252 CORSAN 05/12/2028	S-CDI	100,00	2,90	2,91	BRAM INSTITUC FIRFCP	06/12/23	05/12/28	0,00	AA	Fitch
DE252 COSAM 20/04/2028	S-CDI	100,00	2,40	1,91	BRAM INSTITUC FIRFCP	28/04/23	20/04/28	0,00	AAA	Fitch
DE252 COSAM 20/04/2028	S-CDI	100,00	2,40	1,94	BRAM INSTITUC FIRFCP	28/04/23	20/04/28	0,00	AAA	Fitch
DE252 COSAM 20/04/2028	S-CDI	100,00	2,40	1,96	BRAM INSTITUC FIRFCP	28/04/23	20/04/28	0,00	AAA	Fitch
DE252 COSAM 20/04/2028	S-CDI	100,00	2,40	2,41	BRAM FIM CREDITO PRIVADO MULTI	28/04/23	20/04/28	0,00	AAA	Fitch
DE252 COSAM 20/06/2028	S-CDI	100,00	2,40	1,86	BRAM INSTITUC FIRFCP	30/06/23	20/06/28	0,00	AAA	Fitch
DE252 COSAM 20/06/2028	S-CDI	100,00	2,40	1,92	BRAM INSTITUC FIRFCP	30/06/23	20/06/28	0,00	AAA	Fitch
DE252 COSAM 20/06/2028	S-CDI	100,00	2,40	1,95	BRAM INSTITUC FIRFCP	30/06/23	20/06/28	0,00	AAA	Fitch
DE252 COSAM 20/06/2028	S-CDI	100,00	2,40	1,99	BRAM INSTITUC FIRFCP	30/06/23	20/06/28	0,00	AAA	Fitch
DE252 COSAM 20/06/2028	S-CDI	100,00	2,40	2,41	BRAM FIM CREDITO PRIVADO MULTI	30/06/23	20/06/28	0,00	AAA	Fitch
DE252 COSAM 20/06/2028	S-CDI	100,00	2,40	2,41	BRAM INSTITUC FIRFCP	30/06/23	20/06/28	0,00	AAA	Fitch
DE252 COSAM 21/01/2031	S-CDI	100,00	1,80	1,62	BRAM INSTITUC FIRFCP	22/11/23	21/01/31	0,00	AAA	Fitch
DE252 COSAM 21/01/2031	S-CDI	100,00	1,80	1,81	BRAM INSTITUC FIRFCP	22/11/23	21/01/31	0,00	AAA	Fitch
DE252 COSAM 28/06/2029	S-CDI	100,00	1,00	1,37	BRAM INSTITUC FIRFCP	28/06/24	28/06/29	0,00	AAA	Fitch
DE252 COSAM 28/06/2029	S-CDI	100,00	1,00	1,39	BRAM INSTITUC FIRFCP	28/06/24	28/06/29	0,00	AAA	Fitch
DE252 CPFPG 10/09/2031	S-CDI	100,00	0,59	0,60	BRAM INSTITUC FIRFCP	20/09/24	10/09/31	0,00	AAA	Fitch
DE252 CPFL 10/09/2029	S-CDI	100,00	0,49	0,50	BRAM INSTITUC FIRFCP	20/09/24	10/09/29	0,00	AAA	Fitch
DE252 CPFL 12/12/2026	S-CDI	100,00	1,20	0,92	BRAM INSTITUC FIRFCP	21/12/22	12/12/26	0,00	AAA	Fitch
DE252 CPFL 12/12/2026	S-CDI	100,00	1,20	1,23	BRAM FIM CREDITO PRIVADO MULTI	21/12/22	12/12/26	0,00	AAA	Fitch
DE252 CPFL 12/12/2026	S-CDI	100,00	1,20	1,23	BRAM INSTITUC FIRFCP	21/12/22	12/12/26	0,00	AAA	Fitch
DE252 CPFL PIR 10/09/2029	S-CDI	100,00	0,49	0,50	BRAM INSTITUC FIRFCP	18/09/24	10/09/29	0,00	AAA	Fitch
DE252 CPFL PIR 10/09/2031	S-CDI	100,00	0,59	0,60	BRAM INSTITUC FIRFCP	18/09/24	10/09/31	0,00	AAA	Fitch
DE252 CSAN 05/05/2032	S-CDI	100,00	1,90	1,70	BRAM INSTITUC FIRFCP	06/05/22	05/05/32	0,00	AAA	Fitch
DE252 CSAN 05/05/2032	S-CDI	100,00	1,90	1,87	BRAM INSTITUC FIRFCP	06/05/22	05/05/32	0,00	AAA	Fitch

ANEXOS

COMPOSIÇÃO DA CARTEIRA DE CRÉDITO PRIVADO

CARACTERÍSTICAS	INDEXADOR	%	TAXA EMISSÃO	TAXA AQUISIÇÃO	ORIGEM	EMISSÃO	VENCIMENTO	% PL	RATING	AGÊNCIA
Debênture								0,00		
DE252 CSAN 05/05/2032	S-CDI	100,00	1,90	2,00	BRAM INSTITUC FIRFCP	06/05/22	05/05/32	0,00	AAA	Fitch
DE252 CSAN 15/08/2031	S-CDI	100,00	2,00	1,79	BRAM INSTITUC FIRFCP	11/08/21	15/08/31	0,00	AAA	Fitch
DE252 CSMG 15/07/2034	S-CDI	100,00	0,90	1,13	BRAM INSTITUC FIRFCP	17/07/24	15/07/34	0,00	Aaa	Moody's
DE252 CSMG 15/09/2026	S-CDI	100,00	1,30	1,30	BRAM INSTITUC FIRFCP	29/09/21	15/09/26	0,00	Aaa	Moody's
DE252 CSMG 16/12/2029	S-CDI	100,00	1,30	1,92	BRAM INSTITUC FIRFCP	20/12/22	16/12/29	0,00	Aaa	Moody's
DE252 CTEEP 15/04/2029	S-CDI	100,00	1,55	1,47	BRAM INSTITUC FIRFCP	18/04/22	15/04/29	0,00	AAA	Fitch
DE252 CTEEP 15/04/2029	S-CDI	100,00	1,55	1,55	BRAM FIM CREDITO PRIVADO MULTI	18/04/22	15/04/29	0,00	AAA	Fitch
DE252 CTEEP 15/04/2029	S-CDI	100,00	1,55	1,55	BRAM INSTITUC FIRFCP	18/04/22	15/04/29	0,00	AAA	Fitch
DE252 CTEEP 15/04/2029	S-CDI	100,00	1,55	1,56	BRAM FIM CREDITO PRIVADO MULTI	18/04/22	15/04/29	0,00	AAA	Fitch
DE252 ECORODOV 15/10/2030	S-CDI	100,00	2,35	1,87	BRAM INSTITUC FIRFCP	06/11/23	15/10/30	0,00	br AAA	Standard & Poor's
DE252 ECORODOV 15/10/2030	S-CDI	100,00	2,35	1,92	BRAM INSTITUC FIRFCP	06/11/23	15/10/30	0,00	br AAA	Standard & Poor's
DE252 ECORODOV 15/10/2030	S-CDI	100,00	2,35	2,11	BRAM INSTITUC FIRFCP	06/11/23	15/10/30	0,00	br AAA	Standard & Poor's
DE252 ECORODOV 15/10/2030	S-CDI	100,00	2,35	2,12	BRAM INSTITUC FIRFCP	06/11/23	15/10/30	0,00	br AAA	Standard & Poor's
DE252 ECORODOV 15/10/2030	S-CDI	100,00	2,35	2,36	BRAM INSTITUC FIRFCP	06/11/23	15/10/30	0,00	br AAA	Standard & Poor's
DE252 ECORODOV 22/08/2027	S-CDI	100,00	1,60	1,60	BRAM INSTITUC FIRFCP	05/09/22	22/08/27	0,00	br AAA	Standard & Poor's
DE252 ECOVIAS 28/03/2025	S-CDI	100,00	2,00	0,96	BRAM INSTITUC FIRFCP	28/03/23	28/03/25	0,00	br AAA	Standard & Poor's
DE252 ECOVIAS 28/03/2025	S-CDI	100,00	2,00	1,25	BRAM INSTITUC FIRFCP	28/03/23	28/03/25	0,00	br AAA	Standard & Poor's
DE252 ECOVIAS 28/03/2025	S-CDI	100,00	2,00	1,59	BRAM INSTITUC FIRFCP	28/03/23	28/03/25	0,00	br AAA	Standard & Poor's
DE252 ECOVIAS 28/03/2025	S-CDI	100,00	2,00	2,00	BRAM FIM CREDITO PRIVADO MULTI	28/03/23	28/03/25	0,00	br AAA	Standard & Poor's
DE252 ECOVIAS 28/03/2025	S-CDI	100,00	2,00	2,00	BRAM INSTITUC FIRFCP	28/03/23	28/03/25	0,00	br AAA	Standard & Poor's
DE252 ELEKTRO 10/05/2026	S-CDI	100,00	1,60	1,37	BRAM FIM CREDITO PRIVADO MULTI	13/05/21	10/05/26	0,00	br AAA	Standard & Poor's
DE252 ELEKTRO 10/05/2026	S-CDI	100,00	1,60	1,60	BRAM FIM CREDITO PRIVADO MULTI	13/05/21	10/05/26	0,00	br AAA	Standard & Poor's
DE252 ELEKTRO 15/10/2026	S-CDI	100,00	1,29	1,29	BRAM FIM CREDITO PRIVADO MULTI	29/10/21	15/10/26	0,00	br AAA	Standard & Poor's
DE252 ELEKTRO 15/10/2026	S-CDI	100,00	1,29	1,57	BRAM FIM CREDITO PRIVADO MULTI	29/10/21	15/10/26	0,00	br AAA	Standard & Poor's
DE252 ELEKTRO 15/10/2028	S-CDI	100,00	1,44	1,44	BRAM FIM CREDITO PRIVADO MULTI	29/10/21	15/10/28	0,00	br AAA	Standard & Poor's
DE252 ELEKTRO 15/10/2028	S-CDI	100,00	1,44	1,44	BRAM INSTITUC FIRFCP	29/10/21	15/10/28	0,00	br AAA	Standard & Poor's
DE252 ELEKTRO 15/10/2028	S-CDI	100,00	1,44	1,48	BRAM INSTITUC FIRFCP	29/10/21	15/10/28	0,00	br AAA	Standard & Poor's
DE252 ELEKTRO 15/10/2028	S-CDI	100,00	1,44	1,58	BRAM FIM CREDITO PRIVADO MULTI	29/10/21	15/10/28	0,00	br AAA	Standard & Poor's
DE252 ELEKTRO 18/03/2029	S-CDI	100,00	1,15	1,20	BRAM FIM CREDITO PRIVADO MULTI	25/03/24	18/03/29	0,00	br AAA	Standard & Poor's
DE252 ELEKTRO 18/03/2029	S-CDI	100,00	1,15	1,31	BRAM INSTITUC FIRFCP	25/03/24	18/03/29	0,00	br AAA	Standard & Poor's
DE252 ELET NOR 15/09/2031	S-CDI	100,00	0,85	0,85	BRAM FIM CREDITO PRIVADO MULTI	07/10/24	15/09/31	0,00	br AAA	Standard & Poor's
DE252 ELET NOR 15/09/2031	S-CDI	100,00	0,85	0,85	BRAM INSTITUC FIRFCP	07/10/24	15/09/31	0,00	br AAA	Standard & Poor's
DE252 ELET NOR 15/09/2031	S-CDI	100,00	0,85	1,12	BRAM INSTITUC FIRFCP	07/10/24	15/09/31	0,00	br AAA	Standard & Poor's
DE252 ELETROB 15/04/2029	S-CDI	100,00	0,85	0,85	BRAM FIM CREDITO PRIVADO MULTI	19/04/24	15/04/29	0,00	AAA	Fitch
DE252 ELETROB 15/04/2029	S-CDI	100,00	0,85	0,85	BRAM INSTITUC FIRFCP	19/04/24	15/04/29	0,00	AAA	Fitch
DE252 ELETROB 15/04/2031	S-CDI	100,00	1,00	1,00	BRAM INSTITUC FIRFCP	19/04/24	15/04/31	0,00	AAA	Fitch
DE252 ELETROB 15/09/2028	S-CDI	100,00	1,55	1,10	BRAM INSTITUC FIRFCP	21/09/23	15/09/28	0,00	br AAA	Standard & Poor's

ANEXOS

COMPOSIÇÃO DA CARTEIRA DE CRÉDITO PRIVADO

CARACTERÍSTICAS	INDEXADOR	%	TAXA EMISSÃO	TAXA AQUISIÇÃO	ORIGEM	EMISSÃO	VENCIMENTO	% PL	RATING	AGÊNCIA
Debênture								0,00		
DE252 ELETROB 15/09/2028	S-CDI	100,00	1,55	1,38	BRAM INSTITUC FIRFCP	21/09/23	15/09/28	0,00	br AAA	Standard & Poor's
DE252 ELETROB 15/09/2028	S-CDI	100,00	1,55	1,42	BRAM INSTITUC FIRFCP	21/09/23	15/09/28	0,00	br AAA	Standard & Poor's
DE252 ELETROB 15/09/2028	S-CDI	100,00	1,55	1,45	BRAM INSTITUC FIRFCP	21/09/23	15/09/28	0,00	br AAA	Standard & Poor's
DE252 ELETROB 15/09/2028	S-CDI	100,00	1,55	1,55	BRAM FIM CREDITO PRIVADO MULTI	21/09/23	15/09/28	0,00	br AAA	Standard & Poor's
DE252 ELETROB 15/09/2028	S-CDI	100,00	1,55	1,55	BRAM INSTITUC FIRFCP	21/09/23	15/09/28	0,00	br AAA	Standard & Poor's
DE252 ELETROB 25/04/2026	S-CDI	100,00	1,20	0,76	BRAM INSTITUC FIRFCP	17/05/19	25/04/26	0,00	br AAA	Standard & Poor's
DE252 ELETROB 25/04/2026	S-CDI	100,00	1,20	1,78	BRAM INSTITUC FIRFCP	17/05/19	25/04/26	0,00	br AAA	Standard & Poor's
DE252 ENERGISA 04/09/2029	S-CDI	100,00	0,80	1,30	BRAM INSTITUC FIRFCP	11/09/24	04/09/29	0,00	AAA	Fitch
DE252 ENERGISA 15/09/2028	S-CDI	100,00	1,45	1,41	BRAM INSTITUC FIRFCP	19/10/23	15/09/28	0,00	AAA	Fitch
DE252 ENERGISA 15/09/2028	S-CDI	100,00	1,45	1,45	BRAM INSTITUC FIRFCP	19/10/23	15/09/28	0,00	AAA	Fitch
DE252 ENERGISA 15/10/2028	S-CDI	100,00	1,80	1,20	BRAM INSTITUC FIRFCP	29/10/21	15/10/28	0,00	br AAA	Standard & Poor's
DE252 ENERGISA 15/10/2028	S-CDI	100,00	1,80	1,34	BRAM INSTITUC FIRFCP	29/10/21	15/10/28	0,00	br AAA	Standard & Poor's
DE252 ENERGISA 20/10/2027	S-CDI	100,00	1,50	0,57	BRAM FIM CREDITO PRIVADO MULTI	20/10/22	20/10/27	0,00	AAA	Fitch
DE252 ENERGISA 20/10/2027	S-CDI	100,00	1,50	1,50	BRAM FIM CREDITO PRIVADO MULTI	20/10/22	20/10/27	0,00	AAA	Fitch
DE252 ENERGISA 20/10/2027	S-CDI	100,00	1,50	1,50	BRAM INSTITUC FIRFCP	20/10/22	20/10/27	0,00	AAA	Fitch
DE252 ENEVA 15/04/2029	S-CDI	100,00	1,00	1,07	BRAM INSTITUC FIRFCP	09/05/24	15/04/29	0,00	br AAA	Standard & Poor's
DE252 ENEVA 15/07/2029	S-CDI	100,00	1,70	1,21	BRAM INSTITUC FIRFCP	21/07/22	15/07/29	0,00	br AAA	Standard & Poor's
DE252 ENGIE 15/11/2028	S-CDI	100,00	1,00	1,00	BRAM FIM CREDITO PRIVADO MULTI	07/12/23	15/11/28	0,00	AAA	Fitch
DE252 ENGIE 15/11/2028	S-CDI	100,00	1,00	1,00	BRAM INSTITUC FIRFCP	07/12/23	15/11/28	0,00	AAA	Fitch
DE252 ESTACIO 10/04/2029	S-CDI	100,00	1,25	1,25	BRAM INSTITUC FIRFCP	18/04/24	10/04/29	0,00	br AAA	Standard & Poor's
DE252 EUROFARM 11/09/2028	S-CDI	100,00	0,93	0,93	BRAM INSTITUC FIRFCP	11/09/24	11/09/28	0,00	br AAA	Standard & Poor's
DE252 EUROFARM 18/03/2031	S-CDI	100,00	1,30	1,36	BRAM INSTITUC FIRFCP	21/03/24	18/03/31	0,00	AAA	Fitch
DE252 EUROFARM 18/03/2031	S-CDI	100,00	1,30	1,38	BRAM FIM CREDITO PRIVADO MULTI	21/03/24	18/03/31	0,00	AAA	Fitch
DE252 EUROFARM 18/03/2031	S-CDI	100,00	1,30	1,38	BRAM INSTITUC FIRFCP	21/03/24	18/03/31	0,00	AAA	Fitch
DE252 FERROVIA 22/03/2031	S-CDI	100,00	0,75	0,79	BRAM FIM CREDITO PRIVADO MULTI	15/04/24	22/03/31	0,00	AAA	Fitch
DE252 GERDAU 10/12/2028	S-CDI	100,00	0,50	0,54	BRAM INSTITUC FIRFCP	10/12/24	10/12/28	0,00	AAA	Fitch
DE252 GERDAU 29/05/2029	S-CDI	100,00	0,60	0,63	BRAM INSTITUC FIRFCP	29/05/24	29/05/29	0,00	AAA	Fitch
DE252 GETI 15/03/2027	S-CDI	100,00	1,00	0,88	BRAM INSTITUC FIRFCP	22/04/19	15/03/27	0,00	AA	Fitch
DE252 HAPVIDA 10/05/2029	S-CDI	100,00	1,60	1,56	BRAM INSTITUC FIRFCP	18/05/22	10/05/29	0,00	AAA	Fitch
DE252 HAPVIDA 10/05/2029	S-CDI	100,00	1,60	1,84	BRAM INSTITUC FIRFCP	18/05/22	10/05/29	0,00	AAA	Fitch
DE252 HAPVIDA 10/05/2029	S-CDI	100,00	1,60	1,98	BRAM INSTITUC FIRFCP	18/05/22	10/05/29	0,00	AAA	Fitch
DE252 HAPVIDA 10/05/2029	S-CDI	100,00	1,60	2,05	BRAM INSTITUC FIRFCP	18/05/22	10/05/29	0,00	AAA	Fitch
DE252 HAPVIDA 10/07/2026	S-CDI	110,55	-	-	BRAM INSTITUC FIRFCP	30/07/19	10/07/26	0,00	AAA	Fitch
DE252 HAPVIDA 10/07/2026	S-CDI	110,55	-	0,29	BRAM INSTITUC FIRFCP	30/07/19	10/07/26	0,00	AAA	Fitch
DE252 HAPVIDA 10/07/2026	S-CDI	110,55	-	0,67	BRAM INSTITUC FIRFCP	30/07/19	10/07/26	0,00	AAA	Fitch
DE252 HAPVIDA 10/07/2026	S-CDI	110,55	-	0,68	BRAM INSTITUC FIRFCP	30/07/19	10/07/26	0,00	AAA	Fitch
DE252 HAPVIDA 27/01/2030	S-CDI	100,00	1,75	1,75	BRAM INSTITUC FIRFCP	27/12/23	27/01/30	0,00	AAA	Fitch

ANEXOS

COMPOSIÇÃO DA CARTEIRA DE CRÉDITO PRIVADO

CARACTERÍSTICAS	INDEXADOR	%	TAXA EMISSÃO	TAXA AQUISIÇÃO	ORIGEM	EMISSÃO	VENCIMENTO	% PL	RATING	AGÊNCIA
Debênture								0,00		
DE252 HAPVIDA 30/04/2027	S-CDI	100,00	1,45	1,45	BRAM INSTITUC FIRFCP	12/11/21	30/04/27	0,00	AAA	Fitch
DE252 HAPVIDA 30/04/2027	S-CDI	100,00	1,45	1,97	BRAM INSTITUC FIRFCP	12/11/21	30/04/27	0,00	AAA	Fitch
DE252 HAPVIDA 30/04/2029	S-CDI	100,00	1,65	1,57	BRAM INSTITUC FIRFCP	12/11/21	30/04/29	0,00	AAA	Fitch
DE252 HYPERMAR 04/02/2027	S-CDI	100,00	1,50	1,14	BRAM INSTITUC FIRFCP	04/02/22	04/02/27	0,00	br AAA	Standard & Poor's
DE252 HYPERMAR 04/02/2027	S-CDI	100,00	1,50	1,38	BRAM INSTITUC FIRFCP	04/02/22	04/02/27	0,00	br AAA	Standard & Poor's
DE252 HYPERMAR 04/02/2027	S-CDI	100,00	1,50	1,54	BRAM INSTITUC FIRFCP	04/02/22	04/02/27	0,00	br AAA	Standard & Poor's
DE252 HYPERMAR 09/09/2026	S-CDI	100,00	1,45	1,45	BRAM INSTITUC FIRFCP	10/09/21	09/09/26	0,00	br AAA	Standard & Poor's
DE252 HYPERMAR 15/12/2028	S-CDI	100,00	1,30	0,88	BRAM INSTITUC FIRFCP	03/01/24	15/12/28	0,00	Aaa	Moody's
DE252 HYPERMAR 15/12/2028	S-CDI	100,00	1,30	1,21	BRAM INSTITUC FIRFCP	03/01/24	15/12/28	0,00	Aaa	Moody's
DE252 INSPIRAL 15/05/2029	S-CDI	100,00	1,65	1,64	BRAM INSTITUC FIRFCP	27/05/24	15/05/29	0,00	Aa2	Moody's
DE252 INSPIRAL 15/05/2029	S-CDI	100,00	1,65	1,65	BRAM INSTITUC FIRFCP	27/05/24	15/05/29	0,00	Aa2	Moody's
DE252 IOCHPE 02/04/2030	S-CDI	100,00	1,60	1,60	BRAM INSTITUC FIRFCP	04/04/24	02/04/30	0,00	br AAA	Standard & Poor's
DE252 LM TRANS 25/05/2026	S-CDI	100,00	2,40	1,97	BRAM INSTITUC FIRFCP	01/06/23	25/05/26	0,00	Aa1	Moody's
DE252 LM TRANS 25/05/2026	S-CDI	100,00	2,40	2,34	BRAM INSTITUC FIRFCP	01/06/23	25/05/26	0,00	Aa1	Moody's
DE252 LM TRANS 25/09/2027	S-CDI	100,00	1,70	1,70	BRAM INSTITUC FIRFCP	29/09/22	25/09/27	0,00	Aa1	Moody's
DE252 LM TRANS 25/09/2027	S-CDI	100,00	1,70	1,84	BRAM INSTITUC FIRFCP	29/09/22	25/09/27	0,00	Aa1	Moody's
DE252 LM TRANS 25/09/2027	S-CDI	100,00	1,70	2,54	BRAM INSTITUC FIRFCP	29/09/22	25/09/27	0,00	Aa1	Moody's
DE252 LOCA FL 05/04/2027	S-CDI	100,00	1,60	1,60	BRAM INSTITUC FIRFCP	12/04/22	05/04/27	0,00	AAA	Fitch
DE252 LOCA FL 05/04/2028	S-CDI	100,00	1,75	1,75	BRAM INSTITUC FIRFCP	12/04/22	05/04/28	0,00	AAA	Fitch
DE252 LOCALIZA 05/10/2026	S-CDI	100,00	1,75	1,42	BRAM INSTITUC FIRFCP	05/10/21	05/10/26	0,00	AAA	Fitch
DE252 LOCALIZA 05/10/2026	S-CDI	100,00	1,75	1,61	BRAM INSTITUC FIRFCP	05/10/21	05/10/26	0,00	AAA	Fitch
DE252 LOCALIZA 05/12/2028	S-CDI	100,00	1,87	1,86	BRAM INSTITUC FIRFCP	12/12/22	05/12/28	0,00	Aaa	Moody's
DE252 LOCALIZA 05/12/2028	S-CDI	100,00	1,87	1,90	BRAM INSTITUC FIRFCP	12/12/22	05/12/28	0,00	Aaa	Moody's
DE252 LOCALIZA 16/04/2030	S-CDI	100,00	1,85	1,85	BRAM INSTITUC FIRFCP	24/04/24	16/04/30	0,00	AAA	Fitch
DE252 LOCALIZA 25/01/2026	S-CDI	100,00	1,05	1,26	BRAM FIM CREDITO PRIVADO MULTI	29/11/19	25/01/26	0,00	br AAA	Standard & Poor's
DE252 LOCALIZA 25/02/2027	S-CDI	100,00	1,60	1,61	BRAM INSTITUC FIRFCP	11/03/22	25/02/27	0,00	AAA	Fitch
DE252 LOCALIZA 25/02/2029	S-CDI	100,00	2,00	1,92	BRAM INSTITUC FIRFCP	11/03/22	25/02/29	0,00	br AAA	Standard & Poor's
DE252 LOCAMERI 15/04/2027	S-CDI	100,00	1,85	1,89	BRAM INSTITUC FIRFCP	04/05/22	15/04/27	0,00	br AAA	Standard & Poor's
DE252 MATER 03/11/2028	S-CDI	100,00	1,60	1,49	BRAM INSTITUC FIRFCP	05/11/21	03/11/28	0,00	AA	Fitch
DE252 MATER 03/11/2028	S-CDI	100,00	1,60	1,60	BRAM INSTITUC FIRFCP	05/11/21	03/11/28	0,00	AA	Fitch
DE252 MILLS ES 10/01/2030	S-CDI	100,00	2,00	1,82	BRAM INSTITUC FIRFCP	11/01/24	10/01/30	0,00	A+	Fitch
DE252 MILLS ES 10/01/2030	S-CDI	100,00	2,00	1,83	BRAM INSTITUC FIRFCP	11/01/24	10/01/30	0,00	A+	Fitch
DE252 MNLT S.A 15/10/2026	S-CDI	100,00	1,75	1,75	BRAM INSTITUC FIRFCP	08/11/23	15/10/26	0,00	br AAA	Standard & Poor's
DE252 MULTIPLA 15/10/2031	S-CDI	100,00	0,55	0,55	BRAM FIM CREDITO PRIVADO MULTI	22/10/24	15/10/31	0,00	AAA	Fitch
DE252 MULTIPLA 15/10/2031	S-CDI	100,00	0,55	0,70	BRAM INSTITUC FIRFCP	22/10/24	15/10/31	0,00	AAA	Fitch
DE252 MULTIPLA 15/10/2034	S-CDI	100,00	0,80	0,80	BRAM INSTITUC FIRFCP	22/10/24	15/10/34	0,00	AAA	Fitch
DE252 NTRASSUD 13/09/2032	S-CDI	100,00	1,85	1,60	BRAM INSTITUC FIRFCP	06/10/22	13/09/32	0,00	AAA	Fitch

ANEXOS

COMPOSIÇÃO DA CARTEIRA DE CRÉDITO PRIVADO

CARACTERÍSTICAS	INDEXADOR	%	TAXA EMISSÃO	TAXA AQUISIÇÃO	ORIGEM	EMISSÃO	VENCIMENTO	% PL	RATING	AGÊNCIA
Debênture								0,00		
DE252 NTRASSUD 13/09/2032	S-CDI	100,00	1,85	1,67	BRAM INSTITUC FIRFCP	06/10/22	13/09/32	0,00	AAA	Fitch
DE252 NTRASSUD 13/09/2032	S-CDI	100,00	1,85	1,71	BRAM INSTITUC FIRFCP	06/10/22	13/09/32	0,00	AAA	Fitch
DE252 NTRASSUD 15/02/2029	S-CDI	100,00	1,20	0,88	BRAM INSTITUC FIRFCP	16/02/24	15/02/29	0,00	AAA	Fitch
DE252 NTRASSUD 15/02/2029	S-CDI	100,00	1,20	1,20	BRAM FIM CREDITO PRIVADO MULTI	16/02/24	15/02/29	0,00	AAA	Fitch
DE252 NTRASSUD 15/02/2029	S-CDI	100,00	1,20	1,20	BRAM INSTITUC FIRFCP	16/02/24	15/02/29	0,00	AAA	Fitch
DE252 NTRASSUD 15/02/2031	S-CDI	100,00	1,40	1,33	BRAM FIM CREDITO PRIVADO MULTI	16/02/24	15/02/31	0,00	AAA	Fitch
DE252 NTRASSUD 15/02/2031	S-CDI	100,00	1,40	1,33	BRAM INSTITUC FIRFCP	16/02/24	15/02/31	0,00	AAA	Fitch
DE252 NTRASSUD 15/02/2031	S-CDI	100,00	1,40	1,40	BRAM FIM CREDITO PRIVADO MULTI	16/02/24	15/02/31	0,00	AAA	Fitch
DE252 NTRASSUD 15/02/2031	S-CDI	100,00	1,40	1,40	BRAM INSTITUC FIRFCP	16/02/24	15/02/31	0,00	AAA	Fitch
DE252 NTRASSUD 15/02/2034	S-CDI	100,00	1,70	1,28	BRAM FIM CREDITO PRIVADO MULTI	16/02/24	15/02/34	0,00	AAA	Fitch
DE252 NTRASSUD 15/02/2034	S-CDI	100,00	1,70	1,50	BRAM INSTITUC FIRFCP	16/02/24	15/02/34	0,00	AAA	Fitch
DE252 NTRASSUD 15/02/2034	S-CDI	100,00	1,70	1,53	BRAM INSTITUC FIRFCP	16/02/24	15/02/34	0,00	AAA	Fitch
DE252 NTRASSUD 15/02/2034	S-CDI	100,00	1,70	1,54	BRAM INSTITUC FIRFCP	16/02/24	15/02/34	0,00	AAA	Fitch
DE252 NTRASSUD 15/02/2034	S-CDI	100,00	1,70	1,70	BRAM FIM CREDITO PRIVADO MULTI	16/02/24	15/02/34	0,00	AAA	Fitch
DE252 NTRASSUD 15/02/2034	S-CDI	100,00	1,70	1,70	BRAM INSTITUC FIRFCP	16/02/24	15/02/34	0,00	AAA	Fitch
DE252 NTRASSUD 22/11/2030	S-CDI	100,00	0,80	0,91	BRAM INSTITUC FIRFCP	27/12/24	22/11/30	0,00	AAA	Fitch
DE252 NTRASSUD 22/11/2030	S-CDI	100,00	0,80	0,97	BRAM INSTITUC FIRFCP	27/12/24	22/11/30	0,00	AAA	Fitch
DE252 OMEGA GE 15/03/2029	S-CDI	100,00	1,99	1,46	BRAM INSTITUC FIRFCP	15/03/21	15/03/29	0,00	AA	Fitch
DE252 OMEGA GE 15/03/2029	S-CDI	100,00	1,99	2,03	BRAM INSTITUC FIRFCP	15/03/21	15/03/29	0,00	AA	Fitch
DE252 OURO VER 10/06/2029	S-CDI	100,00	2,70	2,70	BRAM INSTITUC FIRFCP	18/06/24	10/06/29	0,00	Aa2	Moody's
DE252 PROLAGOS 02/10/2028	S-CDI	100,00	2,58	2,59	BRAM INSTITUC FIRFCP	05/10/23	02/10/28	0,00	AA	Fitch
DE252 QGEP 15/12/2027	S-CDI	100,00	4,25	2,46	BRAM INSTITUC FIRFCP	23/12/22	15/12/27	0,00	brAA-	Standard & Poor's
DE252 QGEP 15/12/2027	S-CDI	100,00	4,25	2,51	BRAM INSTITUC FIRFCP	23/12/22	15/12/27	0,00	brAA-	Standard & Poor's
DE252 QGEP 15/12/2027	S-CDI	100,00	4,25	2,52	BRAM INSTITUC FIRFCP	23/12/22	15/12/27	0,00	brAA-	Standard & Poor's
DE252 QGEP 15/12/2027	S-CDI	100,00	4,25	2,55	BRAM INSTITUC FIRFCP	23/12/22	15/12/27	0,00	brAA-	Standard & Poor's
DE252 RADL 22/04/2031	S-CDI	100,00	0,65	0,65	BRAM FIM CREDITO PRIVADO MULTI	03/05/24	22/04/31	0,00	AAA	Fitch
DE252 RADL 22/04/2031	S-CDI	100,00	0,65	0,85	BRAM INSTITUC FIRFCP	03/05/24	22/04/31	0,00	AAA	Fitch
DE252 RD COLIN 26/12/2027	S-CDI	100,00	1,15	1,15	BRAM INSTITUC FIRFCP	18/10/24	26/12/27	0,00	brAA+	Standard & Poor's
DE252 RENNER 18/02/2025	S-CDI	100,00	1,60	0,76	BRAM INSTITUC FIRFCP	01/03/21	18/02/25	0,00	br AAA	Standard & Poor's
DE252 RENNER 18/02/2025	S-CDI	100,00	1,60	1,59	BRAM INSTITUC FIRFCP	01/03/21	18/02/25	0,00	br AAA	Standard & Poor's
DE252 RENNER 18/02/2025	S-CDI	100,00	1,60	1,64	BRAM INSTITUC FIRFCP	01/03/21	18/02/25	0,00	br AAA	Standard & Poor's
DE252 S LUIZ A 05/05/2034	S-CDI	100,00	1,70	1,71	BRAM INSTITUC FIRFCP	15/05/24	05/05/34	0,00	AAA	Fitch
DE252 S LUIZ A 05/10/2031	S-CDI	100,00	2,00	1,87	BRAM INSTITUC FIRFCP	13/10/23	05/10/31	0,00	br AAA	Standard & Poor's
DE252 S LUIZ A 15/09/2027	S-CDI	100,00	0,65	0,65	BRAM INSTITUC FIRFCP	11/10/24	15/09/27	0,00	AAA	Fitch
DE252 S LUIZ A 15/09/2031	S-CDI	100,00	1,10	1,10	BRAM INSTITUC FIRFCP	11/10/24	15/09/31	0,00	AAA	Fitch
DE252 S LUIZ A 20/08/2031	S-CDI	100,00	1,90	1,74	BRAM INSTITUC FIRFCP	27/08/21	20/08/31	0,00	AAA	Fitch
DE252 S LUIZ A 20/08/2031	S-CDI	100,00	1,90	1,90	BRAM INSTITUC FIRFCP	06/09/21	20/08/31	0,00	AAA	Fitch

ANEXOS

COMPOSIÇÃO DA CARTEIRA DE CRÉDITO PRIVADO

CARACTERÍSTICAS	INDEXADOR	%	TAXA EMISSÃO	TAXA AQUISIÇÃO	ORIGEM	EMISSÃO	VENCIMENTO	% PL	RATING	AGÊNCIA
								0,00		
Debênture										
DE252 S LUIZ A 20/08/2031	S-CDI	100,00	1,90	1,90	BRAM INSTITUC FIRFCP	27/08/21	20/08/31	0,00	AAA	Fitch
DE252 S LUIZ A 20/08/2031	S-CDI	100,00	1,90	2,08	BRAM INSTITUC FIRFCP	27/08/21	20/08/31	0,00	AAA	Fitch
DE252 S LUIZ A 20/08/2031	S-CDI	100,00	1,90	2,19	BRAM INSTITUC FIRFCP	27/08/21	20/08/31	0,00	AAA	Fitch
DE252 S LUIZ A 20/08/2031	S-CDI	100,00	1,90	2,57	BRAM INSTITUC FIRFCP	06/09/21	20/08/31	0,00	AAA	Fitch
DE252 SABESP 15/03/2029	S-CDI	100,00	1,58	1,90	BRAM INSTITUC FIRFCP	18/03/22	15/03/29	0,00	AAA	Fitch
DE252 SABESP 15/12/2027	S-CDI	100,00	2,25	1,75	BRAM INSTITUC FIRFCP	23/12/20	15/12/27	0,00	br AAA	Standard & Poor's
DE252 SABESP 15/12/2027	S-CDI	100,00	2,25	1,80	BRAM INSTITUC FIRFCP	23/12/20	15/12/27	0,00	br AAA	Standard & Poor's
DE252 SABESP 15/12/2027	S-CDI	100,00	2,25	2,05	BRAM INSTITUC FIRFCP	23/12/20	15/12/27	0,00	br AAA	Standard & Poor's
DE252 SABESP 20/02/2031	S-CDI	100,00	1,10	0,92	BRAM INSTITUC FIRFCP	05/03/24	20/02/31	0,00	AAA	Fitch
DE252 SABESP 20/02/2031	S-CDI	100,00	1,10	1,05	BRAM INSTITUC FIRFCP	05/03/24	20/02/31	0,00	AAA	Fitch
DE252 SABESP 20/02/2031	S-CDI	100,00	1,10	1,10	BRAM FIM CREDITO PRIVADO MULTI	05/03/24	20/02/31	0,00	AAA	Fitch
DE252 SABESP 20/02/2031	S-CDI	100,00	1,10	1,10	BRAM INSTITUC FIRFCP	05/03/24	20/02/31	0,00	AAA	Fitch
DE252 SABESP 20/02/2034	S-CDI	100,00	1,31	1,18	BRAM INSTITUC FIRFCP	05/03/24	20/02/34	0,00	AAA	Fitch
DE252 SABESP 20/02/2034	S-CDI	100,00	1,31	1,21	BRAM INSTITUC FIRFCP	05/03/24	20/02/34	0,00	AAA	Fitch
DE252 SABESP 20/02/2034	S-CDI	100,00	1,31	1,23	BRAM INSTITUC FIRFCP	05/03/24	20/02/34	0,00	AAA	Fitch
DE252 SABESP 20/02/2034	S-CDI	100,00	1,31	1,28	BRAM INSTITUC FIRFCP	05/03/24	20/02/34	0,00	AAA	Fitch
DE252 SABESP 20/02/2034	S-CDI	100,00	1,31	1,31	BRAM INSTITUC FIRFCP	05/03/24	20/02/34	0,00	AAA	Fitch
DE252 SANEAMEN 15/07/2029	S-CDI	100,00	0,80	0,80	BRAM INSTITUC FIRFCP	17/07/24	15/07/29	0,00	Aa1	Moody's
DE252 SANEAMEN 23/08/2028	S-CDI	100,00	2,25	1,62	BRAM INSTITUC FIRFCP	31/08/23	23/08/28	0,00	Aa1	Moody's
DE252 SANEPAR 11/06/2026	S-CDI	107,25	-	0,04	BRAM INSTITUC FIRFCP	11/06/19	11/06/26	0,00	Aaa	Moody's
DE252 SANEPAR 15/04/2028	S-CDI	100,00	1,90	1,55	BRAM INSTITUC FIRFCP	28/04/23	15/04/28	0,00	Aaa	Moody's
DE252 SENDAS 20/06/2029	S-CDI	100,00	1,25	1,29	BRAM INSTITUC FIRFCP	25/06/24	20/06/29	0,00	AAA	Fitch
DE252 SENDAS 22/12/2027	S-CDI	100,00	1,85	2,17	BRAM INSTITUC FIRFCP	22/12/23	22/12/27	0,00	AAA	Fitch
DE252 SENDAS 22/12/2027	S-CDI	100,00	1,85	2,31	BRAM INSTITUC FIRFCP	22/12/23	22/12/27	0,00	AAA	Fitch
DE252 SENDAS 22/12/2028	S-CDI	100,00	1,95	1,53	BRAM INSTITUC FIRFCP	22/12/23	22/12/28	0,00	AAA	Fitch
DE252 SENDAS 22/12/2028	S-CDI	100,00	1,95	1,96	BRAM INSTITUC FIRFCP	22/12/23	22/12/28	0,00	AAA	Fitch
DE252 SENDAS 25/03/2029	S-CDI	100,00	1,25	1,23	BRAM INSTITUC FIRFCP	28/03/24	25/03/29	0,00	AAA	Fitch
DE252 SENDAS 25/09/2029	S-CDI	100,00	1,25	1,25	BRAM INSTITUC FIRFCP	01/10/24	25/09/29	0,00	AAA	Fitch
DE252 SENDAS 26/11/2027	S-CDI	100,00	1,75	1,71	BRAM INSTITUC FIRFCP	07/01/22	26/11/27	0,00	AAA	Fitch
DE252 SENDAS 26/11/2027	S-CDI	100,00	1,75	1,98	BRAM INSTITUC FIRFCP	07/01/22	26/11/27	0,00	AAA	Fitch
DE252 SENDAS 26/11/2027	S-CDI	100,00	1,75	2,18	BRAM INSTITUC FIRFCP	07/01/22	26/11/27	0,00	AAA	Fitch
DE252 SENDAS 26/11/2027	S-CDI	100,00	1,75	2,22	BRAM INSTITUC FIRFCP	07/01/22	26/11/27	0,00	AAA	Fitch
DE252 SENDAS 26/11/2027	S-CDI	100,00	1,75	2,34	BRAM INSTITUC FIRFCP	07/01/22	26/11/27	0,00	AAA	Fitch
DE252 SONAE 15/03/2029	S-CDI	100,00	1,55	1,08	BRAM INSTITUC FIRFCP	25/03/22	15/03/29	0,00	AAA	Fitch
DE252 SONAE 15/03/2029	S-CDI	100,00	1,55	1,55	BRAM INSTITUC FIRFCP	25/03/22	15/03/29	0,00	AAA	Fitch
DE252 TELEF BR 12/07/2027	S-CDI	100,00	1,35	0,87	BRAM INSTITUC FIRFCP	14/07/22	12/07/27	0,00	Aaa	Moody's
DE252 TELEF BR 12/07/2027	S-CDI	100,00	1,35	1,35	BRAM FIM CREDITO PRIVADO MULTI	14/07/22	12/07/27	0,00	Aaa	Moody's

ANEXOS

COMPOSIÇÃO DA CARTEIRA DE CRÉDITO PRIVADO

CARACTERÍSTICAS	INDEXADOR	%	TAXA EMISSÃO	TAXA AQUISIÇÃO	ORIGEM	EMISSÃO	VENCIMENTO	% PL	RATING	AGÊNCIA
								0,00		
Debênture										
DE252 TELEF BR 12/07/2027	S-CDI	100,00	1,35	1,35	BRAM INSTITUC FIRFCP	14/07/22	12/07/27	0,00	Aaa	Moody's
DE252 TIGRE 10/11/2028	S-CDI	100,00	1,70	1,68	BRAM INSTITUC FIRFCP	10/11/21	10/11/28	0,00	brAA+	Standard & Poor's
DE252 TIGRE 10/11/2028	S-CDI	100,00	1,70	1,70	BRAM INSTITUC FIRFCP	10/11/21	10/11/28	0,00	brAA+	Standard & Poor's
DE252 TIGRE 10/11/2028	S-CDI	100,00	1,70	1,78	BRAM INSTITUC FIRFCP	10/11/21	10/11/28	0,00	brAA+	Standard & Poor's
DE252 TIGRE 10/11/2028	S-CDI	100,00	1,70	1,81	BRAM INSTITUC FIRFCP	10/11/21	10/11/28	0,00	brAA+	Standard & Poor's
DE252 TIGRE 10/11/2028	S-CDI	100,00	1,70	1,86	BRAM INSTITUC FIRFCP	10/11/21	10/11/28	0,00	brAA+	Standard & Poor's
DE252 TIGRE 24/10/2029	S-CDI	100,00	0,60	0,87	BRAM INSTITUC FIRFCP	04/11/24	24/10/29	0,00	brAA+	Standard & Poor's
DE252 TIGRE 24/10/2029	S-CDI	100,00	0,60	1,17	BRAM INSTITUC FIRFCP	04/11/24	24/10/29	0,00	brAA+	Standard & Poor's
DE252 TRANS AL 15/03/2029	S-CDI	100,00	0,63	0,63	BRAM FIM CREDITO PRIVADO MULTI	19/04/24	15/03/29	0,00	AAA	Fitch
DE252 TRANS AL 15/03/2029	S-CDI	100,00	0,63	0,76	BRAM INSTITUC FIRFCP	19/04/24	15/03/29	0,00	AAA	Fitch
DE252 TRES TEN 05/04/2029	S-CDI	100,00	2,10	1,63	BRAM INSTITUC FIRFCP	07/05/24	05/04/29	0,00		
DE252 TRES TEN 05/04/2029	S-CDI	100,00	2,10	2,10	BRAM INSTITUC FIRFCP	07/05/24	05/04/29	0,00		
DE252 TUPY SA 17/07/2031	S-CDI	100,00	1,00	1,00	BRAM INSTITUC FIRFCP	17/07/24	17/07/31	0,00	br AAA	Standard & Poor's
DE252 UNIPAR 05/09/2031	S-CDI	100,00	1,20	1,28	BRAM INSTITUC FIRFCP	05/09/24	05/09/31	0,00	AA+	Fitch
DE252 UNIPAR 13/10/2028	S-CDI	100,00	1,90	1,10	BRAM INSTITUC FIRFCP	10/11/21	13/10/28	0,00	AA+	Fitch
DE252 VIBRA EN 03/10/2029	S-CDI	100,00	1,50	1,36	BRAM INSTITUC FIRFCP	11/10/22	03/10/29	0,00	Aaa	Moody's
DE252 VIBRA EN 03/10/2029	S-CDI	100,00	1,50	1,45	BRAM INSTITUC FIRFCP	11/10/22	03/10/29	0,00	Aaa	Moody's
DE252 VIBRA EN 03/10/2029	S-CDI	100,00	1,50	1,50	BRAM INSTITUC FIRFCP	11/10/22	03/10/29	0,00	Aaa	Moody's
DE252 VIBRA EN 16/11/2031	S-CDI	100,00	1,75	1,47	BRAM INSTITUC FIRFCP	02/12/21	16/11/31	0,00	br AAA	Standard & Poor's
DE252 VIBRA EN 16/11/2031	S-CDI	100,00	1,75	1,71	BRAM INSTITUC FIRFCP	02/12/21	16/11/31	0,00	br AAA	Standard & Poor's
DE252 VNET 20/09/2025	S-CDI	100,00	1,20	0,52	BRAM FIM CREDITO PRIVADO MULTI	03/10/22	20/09/25	0,00	AAA	Fitch
DE252 VNET 20/09/2025	S-CDI	100,00	1,20	0,55	BRAM FIM CREDITO PRIVADO MULTI	03/10/22	20/09/25	0,00	AAA	Fitch
DE252 VNET 20/09/2025	S-CDI	100,00	1,20	1,09	BRAM INSTITUC FIRFCP	03/10/22	20/09/25	0,00	AAA	Fitch
DE252 VNET 20/09/2025	S-CDI	100,00	1,20	1,23	BRAM FIM CREDITO PRIVADO MULTI	03/10/22	20/09/25	0,00	AAA	Fitch
DE252 VNET 20/09/2025	S-CDI	100,00	1,20	1,23	BRAM INSTITUC FIRFCP	03/10/22	20/09/25	0,00	AAA	Fitch
DE252 VTRM 10/10/2031	S-CDI	100,00	0,55	0,65	BRAM INSTITUC FIRFCP	11/10/24	10/10/31	0,00	AAA	Fitch
DE252 VTRM 10/10/2031	S-CDI	100,00	0,55	0,69	BRAM INSTITUC FIRFCP	11/10/24	10/10/31	0,00	AAA	Fitch
DE252 VTRM 10/10/2031	S-CDI	100,00	0,55	0,72	BRAM INSTITUC FIRFCP	11/10/24	10/10/31	0,00	AAA	Fitch
DE252 VTRM 10/10/2031	S-CDI	100,00	0,55	0,80	BRAM INSTITUC FIRFCP	11/10/24	10/10/31	0,00	AAA	Fitch
DE252 VTRM 28/10/2028	S-CDI	100,00	1,10	1,08	BRAM INSTITUC FIRFCP	28/10/24	28/10/28	0,00	AAA	Fitch
DE252 VTRM 28/10/2028	S-CDI	100,00	1,10	1,09	BRAM INSTITUC FIRFCP	28/10/24	28/10/28	0,00	AAA	Fitch
DE252 VTRM 28/10/2028	S-CDI	100,00	1,10	1,10	BRAM INSTITUC FIRFCP	28/10/24	28/10/28	0,00	AAA	Fitch
DEBI CAGECE 15/03/2029	S-IPCA	100,00	5,41	5,41	BRAM INSTITUC FIRFCP	07/04/21	15/03/29	0,00	AA-	Fitch
								0,00		
DPGE										
DPGE BANCO C6 20/05/2025	S-CDI	100,00	1,40	0,33	BRAM FIM CREDITO PRIVADO MULTI	30/06/23	20/05/25	0,00	AAA	Fitch
DPGE BANCO C6 20/05/2025	S-CDI	100,00	1,40	1,40	BRAM FIM CREDITO PRIVADO MULTI	30/06/23	20/05/25	0,00	AAA	Fitch
DPGE BMG 11/09/2026	S-CDI	100,00	1,00	0,44	BRAM FI RF CREDITO PRIVADO BANCOS	11/03/24	11/09/26	0,00	A-	Fitch

ANEXOS

COMPOSIÇÃO DA CARTEIRA DE CRÉDITO PRIVADO

CARACTERÍSTICAS	INDEXADOR	%	TAXA EMISSÃO	TAXA AQUISIÇÃO	ORIGEM	EMISSÃO	VENCIMENTO	% PL	RATING	AGÊNCIA
								0,00		
DPGE										
DPGE BMG 18/09/2025	S-CDI	100,00	0,90	0,90	BRAM FI RF CREDITO PRIVADO BANCOS	21/03/24	18/09/25	0,00	A-	Fitch
DPGE GERADOR 30/05/2025	S-CDI	100,00	1,40	0,92	BRAM FIM CREDITO PRIVADO MULTI	30/05/23	30/05/25	0,00	BBB+	Fitch
DPGE GERADOR 30/05/2025	S-CDI	100,00	1,40	1,40	BRAM FIM CREDITO PRIVADO MULTI	30/05/23	30/05/25	0,00	BBB+	Fitch
DPGE MERCANBR 11/11/2025	S-CDI	100,00	1,30	0,39	BRAM FI RF CREDITO PRIVADO BANCOS	26/05/23	11/11/25	0,00	A+	Fitch
DPGE MERCANBR 27/09/2027	S-CDI	100,00	0,49	0,49	BRAM FI RF CREDITO PRIVADO BANCOS	27/09/24	27/09/27	0,00	A+	Fitch
								0,00		
LF										
LF252 ABC 01/12/2025	S-CDI	100,00	0,84	0,84	BRAM FI RF CREDITO PRIVADO BANCOS	29/11/23	01/12/25	0,00	br AAA	Standard & Poor's
LF252 ABC 01/12/2025	S-CDI	100,00	0,85	0,82	BRAM FI RF CREDITO PRIVADO BANCOS	30/11/23	01/12/25	0,00	br AAA	Standard & Poor's
LF252 ABC 01/12/2025	S-CDI	100,00	0,85	0,85	BRAM FI RF CREDITO PRIVADO BANCOS	30/11/23	01/12/25	0,00	br AAA	Standard & Poor's
LF252 ABC 02/07/2026	S-CDI	100,00	0,45	0,45	BRAM FI RF CREDITO PRIVADO BANCOS	02/07/24	02/07/26	0,00	br AAA	Standard & Poor's
LF252 ABC 02/07/2026	S-CDI	100,00	0,45	0,45	BRAM FIM CREDITO PRIVADO MULTI	02/07/24	02/07/26	0,00	br AAA	Standard & Poor's
LF252 ABC 05/09/2025	S-CDI	100,00	1,00	0,99	BRAM FI RF CREDITO PRIVADO BANCOS	05/09/23	05/09/25	0,00	br AAA	Standard & Poor's
LF252 ABC 05/09/2025	S-CDI	100,00	1,00	1,00	BRAM FI RF CREDITO PRIVADO BANCOS	05/09/23	05/09/25	0,00	br AAA	Standard & Poor's
LF252 ABC 21/05/2026	S-CDI	100,00	0,60	0,60	BRAM FI RF CREDITO PRIVADO BANCOS	21/05/24	21/05/26	0,00	br AAA	Standard & Poor's
LF252 ABC 21/05/2027	S-CDI	100,00	0,70	0,70	BRAM FI RF CREDITO PRIVADO BANCOS	21/05/24	21/05/27	0,00	br AAA	Standard & Poor's
LF252 ABC 21/11/2025	S-CDI	100,00	1,02	1,01	BRAM FI RF CREDITO PRIVADO BANCOS	21/09/23	21/11/25	0,00	br AAA	Standard & Poor's
LF252 ABC 26/01/2026	S-CDI	100,00	0,85	0,84	BRAM FI RF CREDITO PRIVADO BANCOS	25/01/24	26/01/26	0,00	br AAA	Standard & Poor's
LF252 B RODOBE 06/07/2026	S-CDI	100,00	0,70	0,70	BRAM FI RF CREDITO PRIVADO BANCOS	05/07/24	06/07/26	0,00	AA+	Fitch
LF252 B VOTORA 05/01/2026	S-CDI	100,00	1,25	1,25	BRAM FIM CREDITO PRIVADO MULTI	05/07/23	05/01/26	0,00	br AAA	Standard & Poor's
LF252 B VOTORA 05/01/2026	S-CDI	100,00	1,25	1,25	BRAM INSTITUC FIRFCP	05/07/23	05/01/26	0,00	br AAA	Standard & Poor's
LF252 B VOTORA 07/07/2025	S-CDI	100,00	1,20	1,20	BRAM FI RF CREDITO PRIVADO BANCOS	05/07/23	07/07/25	0,00	br AAA	Standard & Poor's
LF252 B VOTORA 09/03/2026	S-CDI	100,00	0,80	0,80	BRAM FI RF CREDITO PRIVADO BANCOS	04/03/24	09/03/26	0,00	br AAA	Standard & Poor's
LF252 B VOTORA 21/08/2026	S-CDI	100,00	0,85	0,85	BRAM FI RF CREDITO PRIVADO BANCOS	04/03/24	21/08/26	0,00	br AAA	Standard & Poor's
LF252 B VOTORA 22/09/2025	S-CDI	100,00	1,00	1,00	BRAM FI RF CREDITO PRIVADO BANCOS	22/09/23	22/09/25	0,00	br AAA	Standard & Poor's
LF252 B VOTORA 25/06/2026	S-CDI	100,00	0,55	0,55	BRAM FI RF CREDITO PRIVADO BANCOS	25/06/24	25/06/26	0,00	br AAA	Standard & Poor's
LF252 B VOTORA 25/06/2026	S-CDI	100,00	0,55	0,55	BRAM FIM CREDITO PRIVADO MULTI	25/06/24	25/06/26	0,00	br AAA	Standard & Poor's
LF252 B.ALFA 11/08/2025	S-CDI	100,00	1,00	0,22	BRAM FI RF CREDITO PRIVADO BANCOS	11/08/23	11/08/25	0,00	Aa1	Moody's
LF252 B.ALFA 11/08/2025	S-CDI	100,00	1,00	1,00	BRAM FI RF CREDITO PRIVADO BANCOS	11/08/23	11/08/25	0,00	Aa1	Moody's
LF252 B.BRASIL 04/12/2026	S-CDI	100,00	0,30	0,30	BRAM FI RF CREDITO PRIVADO BANCOS	04/12/24	04/12/26	0,00	Aaa	Moody's
LF252 B.BRASIL 20/02/2026	S-CDI	100,00	0,55	0,24	BRAM FI RF CREDITO PRIVADO BANCOS	09/02/24	20/02/26	0,00	Aaa	Moody's
LF252 B.BRASIL 20/02/2026	S-CDI	100,00	0,55	0,55	BRAM FI RF CREDITO PRIVADO BANCOS	09/02/24	20/02/26	0,00	Aaa	Moody's
LF252 B.MERCED 08/12/2025	S-CDI	100,00	1,01	1,01	BRAM FI RF CREDITO PRIVADO BANCOS	08/12/22	08/12/25	0,00	AAA	Fitch
LF252 B.MERCED 11/12/2025	S-CDI	100,00	0,85	0,26	BRAM FI RF CREDITO PRIVADO BANCOS	11/12/23	11/12/25	0,00	AAA	Fitch
LF252 B.MERCED 11/12/2025	S-CDI	100,00	0,85	0,85	BRAM FI RF CREDITO PRIVADO BANCOS	11/12/23	11/12/25	0,00	AAA	Fitch
LF252 B.MERCED 17/03/2025	S-CDI	100,00	1,05	0,33	BRAM FI RF CREDITO PRIVADO BANCOS	15/03/22	17/03/25	0,00	AAA	Fitch
LF252 B.MERCED 17/03/2025	S-CDI	100,00	1,05	1,05	BRAM FI RF CREDITO PRIVADO BANCOS	15/03/22	17/03/25	0,00	AAA	Fitch
LF252 B.MERCED 21/08/2025	S-CDI	100,00	1,10	1,10	BRAM FI RF CREDITO PRIVADO BANCOS	21/08/23	21/08/25	0,00	AAA	Fitch

ANEXOS

COMPOSIÇÃO DA CARTEIRA DE CRÉDITO PRIVADO

CARACTERÍSTICAS	INDEXADOR	%	TAXA EMISSÃO	TAXA AQUISIÇÃO	ORIGEM	EMISSÃO	VENCIMENTO	% PL	RATING	AGÊNCIA
LF								0,00		
LF252 B.MERCED 21/12/2026	S-CDI	100,00	0,40	0,40	BRAM FI RF CREDITO PRIVADO BANCOS	19/12/24	21/12/26	0,00	AAA	Fitch
LF252 B.MERCED 28/08/2026	S-CDI	100,00	0,45	0,45	BRAM FI RF CREDITO PRIVADO BANCOS	27/08/24	28/08/26	0,00	AAA	Fitch
LF252 BANCO PA 17/05/2026	S-CDI	100,00	0,55	0,55	BRAM FI RF CREDITO PRIVADO BANCOS	07/05/24	17/05/26	0,00	br AAA	Standard & Poor's
LF252 BANCO XP 18/06/2026	S-CDI	100,00	0,60	0,60	BRAM FI RF CREDITO PRIVADO BANCOS	18/06/24	18/06/26	0,00	br AAA	Standard & Poor's
LF252 BANSICRE 02/03/2027	S-CDI	100,00	0,95	0,95	BRAM FI RF CREDITO PRIVADO BANCOS	08/03/24	02/03/27	0,00	br AAA	Standard & Poor's
LF252 BANSICRE 03/02/2025	S-CDI	100,00	1,55	1,55	BRAM FI RF CREDITO PRIVADO BANCOS	04/02/22	03/02/25	0,00	br AAA	Standard & Poor's
LF252 BANSICRE 07/07/2025	S-CDI	100,00	1,35	1,35	BRAM FI RF CREDITO PRIVADO BANCOS	06/07/22	07/07/25	0,00	br AAA	Standard & Poor's
LF252 BANSICRE 14/03/2025	S-CDI	100,00	1,45	1,45	BRAM FI RF CREDITO PRIVADO BANCOS	15/03/22	14/03/25	0,00	br AAA	Standard & Poor's
LF252 BANSICRE 14/03/2025	S-CDI	100,00	1,45	1,45	BRAM INSTITUC FIRFCP	15/03/22	14/03/25	0,00	br AAA	Standard & Poor's
LF252 BANSICRE 25/08/2025	S-CDI	100,00	1,80	1,80	BRAM FI RF CREDITO PRIVADO BANCOS	25/08/21	25/08/25	0,00	br AAA	Standard & Poor's
LF252 BANSICRE 25/08/2025	S-CDI	100,00	1,80	1,80	BRAM INSTITUC FIRFCP	25/08/21	25/08/25	0,00	br AAA	Standard & Poor's
LF252 BANSICRE 31/08/2026	S-CDI	100,00	1,25	1,25	BRAM FI RF CREDITO PRIVADO BANCOS	12/09/23	31/08/26	0,00	Aaa	Moody's
LF252 BBM 08/06/2026	S-CDI	100,00	0,50	0,50	BRAM FI RF CREDITO PRIVADO BANCOS	06/06/24	08/06/26	0,00	Aaa	Moody's
LF252 BBM 14/09/2026	S-CDI	100,00	0,35	0,35	BRAM FI RF CREDITO PRIVADO BANCOS	13/09/24	14/09/26	0,00	AAA	Fitch
LF252 BBM 21/09/2026	S-CDI	100,00	0,35	0,35	BRAM FI RF CREDITO PRIVADO BANCOS	20/09/24	21/09/26	0,00	AAA	Fitch
LF252 BC RCI 07/11/2027	S-CDI	100,00	0,50	0,50	BRAM FI RF CREDITO PRIVADO BANCOS	07/11/24	07/11/27	0,00	Aa1	Moody's
LF252 BC RCI 10/05/2026	S-CDI	100,00	1,60	1,60	BRAM FI RF CREDITO PRIVADO BANCOS	10/05/23	10/05/26	0,00	Aa1	Moody's
LF252 BC RCI 18/10/2027	S-CDI	100,00	1,25	1,25	BRAM FI RF CREDITO PRIVADO BANCOS	16/10/23	18/10/27	0,00	Aa1	Moody's
LF252 BC RCI 23/09/2025	S-CDI	100,00	1,40	0,23	BRAM FI RF CREDITO PRIVADO BANCOS	23/09/21	23/09/25	0,00	Aa1	Moody's
LF252 BC RCI 23/09/2025	S-CDI	100,00	1,40	0,26	BRAM FI RF CREDITO PRIVADO BANCOS	23/09/21	23/09/25	0,00	Aa1	Moody's
LF252 BC RCI 23/09/2025	S-CDI	100,00	1,40	1,40	BRAM FI RF CREDITO PRIVADO BANCOS	23/09/21	23/09/25	0,00	Aa1	Moody's
LF252 BC RCI 29/03/2026	S-CDI	100,00	1,25	1,25	BRAM FI RF CREDITO PRIVADO BANCOS	29/03/22	29/03/26	0,00	Aa1	Moody's
LF252 BCO JOHN 04/05/2025	S-CDI	100,00	1,10	1,10	BRAM FI RF CREDITO PRIVADO BANCOS	04/05/22	04/05/25	0,00	AAA	Fitch
LF252 BCO JOHN 14/04/2026	S-CDI	100,00	1,60	1,60	BRAM FI RF CREDITO PRIVADO BANCOS	14/04/23	14/04/26	0,00	AAA	Fitch
LF252 BCO JOHN 14/04/2026	S-CDI	100,00	1,60	1,60	BRAM INSTITUC FIRFCP	14/04/23	14/04/26	0,00	AAA	Fitch
LF252 BCO JOHN 24/04/2025	S-CDI	100,00	1,40	0,23	BRAM FI RF CREDITO PRIVADO BANCOS	14/04/23	24/04/25	0,00	AAA	Fitch
LF252 BCO JOHN 24/04/2025	S-CDI	100,00	1,40	0,29	BRAM FI RF CREDITO PRIVADO BANCOS	14/04/23	24/04/25	0,00	AAA	Fitch
LF252 BCO JOHN 24/04/2025	S-CDI	100,00	1,40	1,40	BRAM FI RF CREDITO PRIVADO BANCOS	14/04/23	24/04/25	0,00	AAA	Fitch
LF252 BCO JOHN 24/04/2025	S-CDI	100,00	1,40	1,40	BRAM FIM CREDITO PRIVADO MULTI	14/04/23	24/04/25	0,00	AAA	Fitch
LF252 BRADESCO 10/09/2025	S-CDI	100,00	1,20	0,97	BRAM FI RF CREDITO PRIVADO BANCOS	10/09/21	10/09/25	0,00	Aaa	Moody's
LF252 BRADESCO 10/09/2026	S-CDI	100,00	1,40	0,86	BRAM FI RF CREDITO PRIVADO BANCOS	10/09/21	10/09/26	0,00	Aaa	Moody's
LF252 BRADESCO 10/09/2026	S-CDI	100,00	1,40	1,22	BRAM FI RF CREDITO PRIVADO BANCOS	10/09/21	10/09/26	0,00	Aaa	Moody's
LF252 BRADESCO 17/09/2027	S-CDI	100,00	1,40	0,50	BRAM FI RF CREDITO PRIVADO BANCOS	17/03/22	17/09/27	0,00	Aaa	Moody's
LF252 BRADESCO 17/09/2027	S-CDI	100,00	1,40	0,59	BRAM FI RF CREDITO PRIVADO BANCOS	17/03/22	17/09/27	0,00	Aaa	Moody's
LF252 BRADESCO 23/12/2025	S-CDI	100,00	1,00	0,31	BRAM FI RF CREDITO PRIVADO BANCOS	23/03/22	23/12/25	0,00	Aaa	Moody's
LF252 BRADESCO 23/12/2025	S-CDI	100,00	1,00	0,34	BRAM FI RF CREDITO PRIVADO BANCOS	23/03/22	23/12/25	0,00	Aaa	Moody's
LF252 BRADESCO 23/12/2025	S-CDI	100,00	1,00	1,00	BRAM FI RF CREDITO PRIVADO BANCOS	23/03/22	23/12/25	0,00	Aaa	Moody's

ANEXOS

COMPOSIÇÃO DA CARTEIRA DE CRÉDITO PRIVADO

CARACTERÍSTICAS	INDEXADOR	%	TAXA EMISSÃO	TAXA AQUISIÇÃO	ORIGEM	EMISSÃO	VENCIMENTO	% PL	RATING	AGÊNCIA
LF								0,00		
LF252 BRADESCO 23/12/2026	S-CDI	100,00	1,25	0,89	BRAM FI RF CREDITO PRIVADO BANCOS	23/03/22	23/12/26	0,00	Aaa	Moody's
LF252 BRADESCO 23/12/2026	S-CDI	100,00	1,25	1,09	BRAM FI RF CREDITO PRIVADO BANCOS	23/03/22	23/12/26	0,00	Aaa	Moody's
LF252 BRADESCO 24/06/2026	S-CDI	100,00	1,40	0,90	BRAM FI RF CREDITO PRIVADO BANCOS	24/06/21	24/06/26	0,00	Aaa	Moody's
LF252 BRADESCO 29/09/2026	S-CDI	100,00	1,40	1,40	BRAM FI RF CREDITO PRIVADO BANCOS	29/09/21	29/09/26	0,00	Aaa	Moody's
LF252 BRADESCO 31/01/2025	S-CDI	100,00	0,90	0,24	BRAM FI RF CREDITO PRIVADO BANCOS	01/03/21	31/01/25	0,00	Aaa	Moody's
LF252 BRADESCO 31/08/2026	S-CDI	100,00	0,90	0,90	BRAM FI RF CREDITO PRIVADO BANCOS	31/08/23	31/08/26	0,00	Aaa	Moody's
LF252 BTG PACT 01/07/2025	S-CDI	100,00	1,05	0,20	BRAM FI RF CREDITO PRIVADO BANCOS	30/06/23	01/07/25	0,00	Aaa	Moody's
LF252 BTG PACT 01/07/2025	S-CDI	100,00	1,05	0,26	BRAM FI RF CREDITO PRIVADO BANCOS	30/06/23	01/07/25	0,00	Aaa	Moody's
LF252 BTG PACT 01/07/2025	S-CDI	100,00	1,05	1,05	BRAM FI RF CREDITO PRIVADO BANCOS	30/06/23	01/07/25	0,00	Aaa	Moody's
LF252 BTG PACT 01/07/2025	S-CDI	100,00	1,05	1,05	BRAM FIM CREDITO PRIVADO MULTI	30/06/23	01/07/25	0,00	Aaa	Moody's
LF252 BTG PACT 05/12/2025	S-CDI	100,00	0,90	0,24	BRAM FI RF CREDITO PRIVADO BANCOS	05/12/23	05/12/25	0,00	br AAA	Standard & Poor's
LF252 BTG PACT 05/12/2025	S-CDI	100,00	0,90	0,25	BRAM FI RF CREDITO PRIVADO BANCOS	05/12/23	05/12/25	0,00	br AAA	Standard & Poor's
LF252 BTG PACT 05/12/2025	S-CDI	100,00	0,90	0,90	BRAM FI RF CREDITO PRIVADO BANCOS	05/12/23	05/12/25	0,00	br AAA	Standard & Poor's
LF252 BTG PACT 05/12/2025	S-CDI	100,00	0,90	0,90	BRAM FIM CREDITO PRIVADO MULTI	05/12/23	05/12/25	0,00	br AAA	Standard & Poor's
LF252 BTG PACT 14/04/2025	S-CDI	100,00	1,20	0,19	BRAM FI RF CREDITO PRIVADO BANCOS	14/04/22	14/04/25	0,00	Aaa	Moody's
LF252 BTG PACT 14/04/2025	S-CDI	100,00	1,20	0,33	BRAM FI RF CREDITO PRIVADO BANCOS	14/04/22	14/04/25	0,00	Aaa	Moody's
LF252 BTG PACT 14/04/2025	S-CDI	100,00	1,20	1,20	BRAM FI RF CREDITO PRIVADO BANCOS	14/04/22	14/04/25	0,00	Aaa	Moody's
LF252 BTG PACT 14/04/2025	S-CDI	100,00	1,20	1,20	BRAM INSTITUC FIRFCP	14/04/22	14/04/25	0,00	Aaa	Moody's
LF252 BTG PACT 14/09/2026	S-CDI	100,00	0,40	0,40	BRAM FI RF CREDITO PRIVADO BANCOS	13/09/24	14/09/26	0,00	Aaa	Moody's
LF252 BTG PACT 16/01/2026	S-CDI	100,00	0,90	0,90	BRAM FIM CREDITO PRIVADO MULTI	16/01/24	16/01/26	0,00	br AAA	Standard & Poor's
LF252 BTG PACT 22/06/2026	S-CDI	100,00	0,58	0,58	BRAM FI RF CREDITO PRIVADO BANCOS	20/06/24	22/06/26	0,00	Aaa	Moody's
LF252 BTG PACT 23/03/2026	S-CDI	100,00	0,75	0,75	BRAM FI RF CREDITO PRIVADO BANCOS	22/03/24	23/03/26	0,00	Aaa	Moody's
LF252 BTG PACT 25/03/2025	S-CDI	100,00	1,20	0,15	BRAM FIM CREDITO PRIVADO MULTI	25/03/22	25/03/25	0,00	Aaa	Moody's
LF252 BTG PACT 25/03/2025	S-CDI	100,00	1,20	0,18	BRAM FI RF CREDITO PRIVADO BANCOS	25/03/22	25/03/25	0,00	Aaa	Moody's
LF252 BTG PACT 25/03/2025	S-CDI	100,00	1,20	0,20	BRAM FI RF CREDITO PRIVADO BANCOS	25/03/22	25/03/25	0,00	Aaa	Moody's
LF252 BTG PACT 25/03/2025	S-CDI	100,00	1,20	0,20	BRAM FIM CREDITO PRIVADO MULTI	25/03/22	25/03/25	0,00	Aaa	Moody's
LF252 BTG PACT 25/03/2025	S-CDI	100,00	1,20	0,32	BRAM FI RF CREDITO PRIVADO BANCOS	25/03/22	25/03/25	0,00	Aaa	Moody's
LF252 BTG PACT 25/03/2025	S-CDI	100,00	1,20	1,14	BRAM INSTITUC FIRFCP	25/03/22	25/03/25	0,00	Aaa	Moody's
LF252 BTG PACT 25/03/2025	S-CDI	100,00	1,20	1,20	BRAM FI RF CREDITO PRIVADO BANCOS	25/03/22	25/03/25	0,00	Aaa	Moody's
LF252 BTG PACT 29/09/2025	S-CDI	100,00	0,95	0,23	BRAM FI RF CREDITO PRIVADO BANCOS	27/09/23	29/09/25	0,00	Aaa	Moody's
LF252 BTG PACT 29/09/2025	S-CDI	100,00	0,95	0,95	BRAM FI RF CREDITO PRIVADO BANCOS	27/09/23	29/09/25	0,00	Aaa	Moody's
LF252 BTG PACT 29/09/2025	S-CDI	100,00	0,95	0,95	BRAM FIM CREDITO PRIVADO MULTI	27/09/23	29/09/25	0,00	Aaa	Moody's
LF252 BTG PACT 29/09/2025	S-CDI	100,00	0,95	0,95	BRAM INSTITUC FIRFCP	27/09/23	29/09/25	0,00	Aaa	Moody's
LF252 CEF 18/11/2026	S-CDI	103,00	-	-0,02	BRAM INSTITUC FIRFCP	18/11/24	18/11/26	0,00	AAA	Fitch
LF252 CEF 18/11/2026	S-CDI	103,00	-	-0,01	BRAM FI RF CREDITO PRIVADO BANCOS	18/11/24	18/11/26	0,00	AAA	Fitch
LF252 CITIBANK 14/07/2025	S-CDI	100,00	1,20	1,20	BRAM FI RF CREDITO PRIVADO BANCOS	12/07/23	14/07/25	0,00	br AAA	Standard & Poor's
LF252 CITIBANK 14/07/2025	S-CDI	100,00	1,20	1,20	BRAM FIM CREDITO PRIVADO MULTI	12/07/23	14/07/25	0,00	br AAA	Standard & Poor's

ANEXOS

COMPOSIÇÃO DA CARTEIRA DE CRÉDITO PRIVADO

CARACTERÍSTICAS	INDEXADOR	%	TAXA EMISSÃO	TAXA AQUISIÇÃO	ORIGEM	EMISSÃO	VENCIMENTO	% PL	RATING	AGÊNCIA
LF								0,00		
LF252 CONC BCO 10/06/2026	S-CDI	100,00	0,80	0,80	BRAM FI RF CREDITO PRIVADO BANCOS	29/05/24	10/06/26	0,00	br AAA	Standard & Poor's
LF252 CONC BCO 10/06/2026	S-CDI	100,00	0,80	0,80	BRAM INSTITUC FIRFCP	29/05/24	10/06/26	0,00	br AAA	Standard & Poor's
LF252 CONC BCO 22/12/2025	S-CDI	100,00	1,25	1,25	BRAM FI RF CREDITO PRIVADO BANCOS	22/12/23	22/12/25	0,00	br AAA	Standard & Poor's
LF252 CSF 01/04/2025	S-CDI	100,00	1,40	0,39	BRAM INSTITUC FIRFCP	29/03/23	01/04/25	0,00	br AAA	Standard & Poor's
LF252 CSF 01/04/2025	S-CDI	100,00	1,40	1,40	BRAM FI RF CREDITO PRIVADO BANCOS	29/03/23	01/04/25	0,00	br AAA	Standard & Poor's
LF252 CSF 25/03/2025	S-CDI	100,00	1,15	0,37	BRAM FIM CREDITO PRIVADO MULTI	24/03/22	25/03/25	0,00	br AAA	Standard & Poor's
LF252 CSF 25/03/2025	S-CDI	100,00	1,15	1,11	BRAM INSTITUC FIRFCP	24/03/22	25/03/25	0,00	br AAA	Standard & Poor's
LF252 CSF 25/03/2025	S-CDI	100,00	1,15	1,15	BRAM FI RF CREDITO PRIVADO BANCOS	24/03/22	25/03/25	0,00	br AAA	Standard & Poor's
LF252 CSF 25/03/2025	S-CDI	100,00	1,15	1,15	BRAM FIM CREDITO PRIVADO MULTI	24/03/22	25/03/25	0,00	br AAA	Standard & Poor's
LF252 CSF 25/03/2025	S-CDI	100,00	1,15	1,40	BRAM FIM CREDITO PRIVADO MULTI	24/03/22	25/03/25	0,00	br AAA	Standard & Poor's
LF252 DAYCOVAL 03/05/2026	S-CDI	100,00	1,45	1,24	BRAM FI RF CREDITO PRIVADO BANCOS	03/05/22	03/05/26	0,00	brAA+	Standard & Poor's
LF252 DAYCOVAL 03/05/2026	S-CDI	100,00	1,45	1,27	BRAM FI RF CREDITO PRIVADO BANCOS	03/05/22	03/05/26	0,00	brAA+	Standard & Poor's
LF252 DAYCOVAL 03/05/2026	S-CDI	100,00	1,45	1,45	BRAM FI RF CREDITO PRIVADO BANCOS	03/05/22	03/05/26	0,00	brAA+	Standard & Poor's
LF252 DAYCOVAL 09/12/2025	S-CDI	100,00	1,15	1,15	BRAM FI RF CREDITO PRIVADO BANCOS	09/12/22	09/12/25	0,00	brAA+	Standard & Poor's
LF252 DAYCOVAL 09/12/2025	S-CDI	100,00	1,15	1,15	BRAM FIM CREDITO PRIVADO MULTI	09/12/22	09/12/25	0,00	brAA+	Standard & Poor's
LF252 DAYCOVAL 09/12/2027	S-CDI	100,00	1,45	1,45	BRAM INSTITUC FIRFCP	09/12/22	09/12/27	0,00	brAA+	Standard & Poor's
LF252 DAYCOVAL 13/08/2026	S-CDI	100,00	1,80	1,56	BRAM FI RF CREDITO PRIVADO BANCOS	13/08/21	13/08/26	0,00	brAA+	Standard & Poor's
LF252 DAYCOVAL 13/08/2026	S-CDI	100,00	1,80	1,57	BRAM FIM CREDITO PRIVADO MULTI	13/08/21	13/08/26	0,00	brAA+	Standard & Poor's
LF252 DAYCOVAL 13/08/2026	S-CDI	100,00	1,80	1,80	BRAM FI RF CREDITO PRIVADO BANCOS	13/08/21	13/08/26	0,00	brAA+	Standard & Poor's
LF252 DAYCOVAL 13/08/2026	S-CDI	100,00	1,80	1,80	BRAM FIM CREDITO PRIVADO MULTI	13/08/21	13/08/26	0,00	brAA+	Standard & Poor's
LF252 DAYCOVAL 13/08/2026	S-CDI	100,00	1,80	1,80	BRAM INSTITUC FIRFCP	13/08/21	13/08/26	0,00	brAA+	Standard & Poor's
LF252 DAYCOVAL 15/03/2027	S-CDI	100,00	1,65	1,65	BRAM FI RF CREDITO PRIVADO BANCOS	15/03/22	15/03/27	0,00	brAA+	Standard & Poor's
LF252 DAYCOVAL 15/03/2027	S-CDI	100,00	1,65	1,65	BRAM INSTITUC FIRFCP	15/03/22	15/03/27	0,00	brAA+	Standard & Poor's
LF252 DAYCOVAL 15/12/2025	S-CDI	100,00	0,85	0,85	BRAM FI RF CREDITO PRIVADO BANCOS	13/12/23	15/12/25	0,00	brAA+	Standard & Poor's
LF252 DAYCOVAL 16/03/2026	S-CDI	100,00	1,50	1,37	BRAM INSTITUC FIRFCP	15/03/22	16/03/26	0,00	brAA+	Standard & Poor's
LF252 DAYCOVAL 16/03/2026	S-CDI	100,00	1,50	1,49	BRAM FI RF CREDITO PRIVADO BANCOS	15/03/22	16/03/26	0,00	brAA+	Standard & Poor's
LF252 DAYCOVAL 16/03/2026	S-CDI	100,00	1,50	1,50	BRAM FI RF CREDITO PRIVADO BANCOS	15/03/22	16/03/26	0,00	brAA+	Standard & Poor's
LF252 DAYCOVAL 16/03/2026	S-CDI	100,00	1,50	1,50	BRAM INSTITUC FIRFCP	15/03/22	16/03/26	0,00	brAA+	Standard & Poor's
LF252 DAYCOVAL 18/03/2027	S-CDI	100,00	0,80	0,80	BRAM FI RF CREDITO PRIVADO BANCOS	18/03/24	18/03/27	0,00	brAA+	Standard & Poor's
LF252 DAYCOVAL 18/03/2028	S-CDI	100,00	1,00	1,00	BRAM FI RF CREDITO PRIVADO BANCOS	18/03/24	18/03/28	0,00	brAA+	Standard & Poor's
LF252 DAYCOVAL 20/10/2025	S-CDI	100,00	1,60	1,60	BRAM FI RF CREDITO PRIVADO BANCOS	20/10/21	20/10/25	0,00	brAA+	Standard & Poor's
LF252 DAYCOVAL 20/10/2025	S-CDI	100,00	1,60	1,60	BRAM INSTITUC FIRFCP	20/10/21	20/10/25	0,00	brAA+	Standard & Poor's
LF252 DAYCOVAL 25/03/2028	S-CDI	100,00	1,00	1,00	BRAM FI RF CREDITO PRIVADO BANCOS	25/03/24	25/03/28	0,00	brAA+	Standard & Poor's
LF252 DAYCOVAL 27/10/2025	S-CDI	100,00	1,60	1,60	BRAM FI RF CREDITO PRIVADO BANCOS	25/10/21	27/10/25	0,00	brAA+	Standard & Poor's
LF252 DAYCOVAL 27/10/2025	S-CDI	100,00	1,60	1,60	BRAM INSTITUC FIRFCP	25/10/21	27/10/25	0,00	brAA+	Standard & Poor's
LF252 DAYCOVAL 29/10/2027	S-CDI	100,00	1,45	1,45	BRAM INSTITUC FIRFCP	31/10/22	29/10/27	0,00	brAA+	Standard & Poor's
LF252 DAYCOVAL 30/05/2025	S-CDI	100,00	1,25	0,29	BRAM FIM CREDITO PRIVADO MULTI	30/05/22	30/05/25	0,00	brAA+	Standard & Poor's

ANEXOS

COMPOSIÇÃO DA CARTEIRA DE CRÉDITO PRIVADO

CARACTERÍSTICAS	INDEXADOR	%	TAXA EMISSÃO	TAXA AQUISIÇÃO	ORIGEM	EMISSÃO	VENCIMENTO	% PL	RATING	AGÊNCIA
LF								0,00		
LF252 DAYCOVAL 30/05/2025	S-CDI	100,00	1,25	1,20	BRAM INSTITUC FIRFCP	30/05/22	30/05/25	0,00	brAA+	Standard & Poor's
LF252 DAYCOVAL 30/05/2025	S-CDI	100,00	1,25	1,25	BRAM FI RF CREDITO PRIVADO BANCOS	30/05/22	30/05/25	0,00	brAA+	Standard & Poor's
LF252 DAYCOVAL 30/05/2025	S-CDI	100,00	1,25	1,25	BRAM FIM CREDITO PRIVADO MULTI	30/05/22	30/05/25	0,00	brAA+	Standard & Poor's
LF252 DAYCOVAL 30/05/2025	S-CDI	100,00	1,25	1,25	BRAM INSTITUC FIRFCP	30/05/22	30/05/25	0,00	brAA+	Standard & Poor's
LF252 DAYCOVAL 30/05/2025	S-CDI	100,00	1,25	1,43	BRAM FIM CREDITO PRIVADO MULTI	30/05/22	30/05/25	0,00	brAA+	Standard & Poor's
LF252 DAYCOVAL 31/10/2025	S-CDI	100,00	1,15	1,15	BRAM FIM CREDITO PRIVADO MULTI	31/10/22	31/10/25	0,00	brAA+	Standard & Poor's
LF252 DAYCOVAL 31/10/2026	S-CDI	100,00	1,30	1,30	BRAM FI RF CREDITO PRIVADO BANCOS	31/10/22	31/10/26	0,00	brAA+	Standard & Poor's
LF252 FIDIS 01/12/2025	S-CDI	100,00	0,80	0,36	BRAM FI RF CREDITO PRIVADO BANCOS	29/11/23	01/12/25	0,00	AAA	Fitch
LF252 FIDIS 01/12/2025	S-CDI	100,00	0,80	0,80	BRAM FI RF CREDITO PRIVADO BANCOS	29/11/23	01/12/25	0,00	AAA	Fitch
LF252 FIDIS 10/12/2026	S-CDI	100,00	0,95	0,95	BRAM FI RF CREDITO PRIVADO BANCOS	22/12/23	10/12/26	0,00	AAA	Fitch
LF252 FIDIS 17/11/2026	S-CDI	100,00	0,45	0,45	BRAM FI RF CREDITO PRIVADO BANCOS	07/11/24	17/11/26	0,00	AAA	Fitch
LF252 GMACBM 02/05/2025	S-CDI	100,00	1,05	1,05	BRAM FI RF CREDITO PRIVADO BANCOS	02/05/22	02/05/25	0,00	AAA	Fitch
LF252 GMACBM 04/11/2027	S-CDI	100,00	0,50	0,50	BRAM FI RF CREDITO PRIVADO BANCOS	04/11/24	04/11/27	0,00	AAA	Fitch
LF252 GMACBM 05/07/2027	S-CDI	100,00	0,60	0,60	BRAM FI RF CREDITO PRIVADO BANCOS	02/07/24	05/07/27	0,00	AAA	Fitch
LF252 GMACBM 22/12/2025	S-CDI	100,00	0,80	0,24	BRAM FI RF CREDITO PRIVADO BANCOS	20/12/23	22/12/25	0,00	AAA	Fitch
LF252 GMACBM 22/12/2025	S-CDI	100,00	0,80	0,80	BRAM FI RF CREDITO PRIVADO BANCOS	20/12/23	22/12/25	0,00	AAA	Fitch
LF252 GMACBM 30/06/2025	S-CDI	100,00	1,25	1,25	BRAM FI RF CREDITO PRIVADO BANCOS	28/06/23	30/06/25	0,00	AAA	Fitch
LF252 GMACBM 30/06/2025	S-CDI	100,00	1,25	1,25	BRAM FI RF CREDITO PRIVADO BANCOS	29/06/23	30/06/25	0,00	AAA	Fitch
LF252 HSBCBI 29/12/2025	S-CDI	100,00	0,65	0,41	BRAM FI RF CREDITO PRIVADO BANCOS	27/12/23	29/12/25	0,00	br AAA	Standard & Poor's
LF252 HSBCBI 29/12/2025	S-CDI	100,00	0,65	0,65	BRAM FI RF CREDITO PRIVADO BANCOS	27/12/23	29/12/25	0,00	br AAA	Standard & Poor's
LF252 INDUSTRI 18/08/2025	S-CDI	100,00	1,60	1,60	BRAM INSTITUC FIRFCP	18/08/23	18/08/25	0,00	A1	Moody's
LF252 ITAU 01/04/2025	S-CDI	100,00	0,70	0,70	BRAM FI RF CREDITO PRIVADO BANCOS	31/03/22	01/04/25	0,00	br AAA	Standard & Poor's
LF252 ITAU 03/02/2025	S-CDI	100,00	0,69	0,69	BRAM FI RF CREDITO PRIVADO BANCOS	31/03/22	03/02/25	0,00	br AAA	Standard & Poor's
LF252 ITAU 05/03/2025	S-CDI	100,00	0,70	0,70	BRAM FI RF CREDITO PRIVADO BANCOS	31/03/22	05/03/25	0,00	br AAA	Standard & Poor's
LF252 LAGE 27/06/2025	S-CDI	100,00	1,10	1,10	BRAM INSTITUC FIRFCP	27/06/22	27/06/25	0,00	AAA	Fitch
LF252 MERCADOC 22/09/2026	S-CDI	100,00	0,50	0,50	BRAM FI RF CREDITO PRIVADO BANCOS	12/09/24	22/09/26	0,00	AAA	Fitch
LF252 MERCANBR 07/12/2026	S-CDI	100,00	1,25	1,25	BRAM INSTITUC FIRFCP	05/12/24	07/12/26	0,00	brAA-	Standard & Poor's
LF252 MORGAN 01/02/2027	S-CDI	100,00	0,90	0,90	BRAM FI RF CREDITO PRIVADO BANCOS	01/02/24	01/02/27	0,00	br AAA	Standard & Poor's
LF252 PANAMERI 19/02/2026	S-CDI	100,00	1,05	1,05	BRAM FI RF CREDITO PRIVADO BANCOS	19/02/24	19/02/26	0,00	Aaa	Moody's
LF252 PANAMERI 20/03/2026	S-CDI	100,00	0,95	0,95	BRAM FI RF CREDITO PRIVADO BANCOS	20/03/24	20/03/26	0,00	Aaa	Moody's
LF252 PANAMERI 23/02/2026	S-CDI	100,00	1,05	1,05	BRAM FI RF CREDITO PRIVADO BANCOS	23/02/24	23/02/26	0,00	Aaa	Moody's
LF252 PARANA B 07/04/2026	S-CDI	100,00	0,90	0,90	BRAM FI RF CREDITO PRIVADO BANCOS	28/03/24	07/04/26	0,00	brAA+	Standard & Poor's
LF252 PARANA B 14/08/2025	S-CDI	100,00	1,35	1,35	BRAM FIM CREDITO PRIVADO MULTI	04/08/23	14/08/25	0,00	brAA+	Standard & Poor's
LF252 PARANA B 21/05/2026	S-CDI	100,00	0,85	0,85	BRAM FI RF CREDITO PRIVADO BANCOS	21/05/24	21/05/26	0,00	brAA+	Standard & Poor's
LF252 RAIBO 21/06/2027	S-CDI	100,00	0,65	0,65	BRAM FI RF CREDITO PRIVADO BANCOS	20/06/24	21/06/27	0,00	AAA	Fitch
LF252 RAIBO 22/06/2026	S-CDI	100,00	0,60	0,60	BRAM FI RF CREDITO PRIVADO BANCOS	20/06/24	22/06/26	0,00	AAA	Fitch
LF252 RAIBO 26/02/2027	S-CDI	100,00	0,65	0,65	BRAM FI RF CREDITO PRIVADO BANCOS	27/02/24	27/02/26	0,00	AAA	Fitch

ANEXOS

COMPOSIÇÃO DA CARTEIRA DE CRÉDITO PRIVADO

CARACTERÍSTICAS	INDEXADOR	%	TAXA EMISSÃO	TAXA AQUISIÇÃO	ORIGEM	EMISSÃO	VENCIMENTO	% PL	RATING	AGÊNCIA
LF								0,00		
LF252 RAIBO 26/02/2027	S-CDI	100,00	0,75	0,75	BRAM FI RF CREDITO PRIVADO BANCOS	27/02/24	26/02/27	0,00	AAA	Fitch
LF252 RAIBO 29/03/2027	S-CDI	100,00	0,75	0,75	BRAM FI RF CREDITO PRIVADO BANCOS	27/03/24	29/03/27	0,00	AAA	Fitch
LF252 RAIBO 30/03/2026	S-CDI	100,00	0,65	0,65	BRAM FI RF CREDITO PRIVADO BANCOS	27/03/24	30/03/26	0,00	AAA	Fitch
LF252 SAFRA 07/02/2025	S-CDI	100,00	1,10	0,13	BRAM FIM CREDITO PRIVADO MULTI	07/02/22	07/02/25	0,00	Aaa	Moody's
LF252 SAFRA 07/02/2025	S-CDI	100,00	1,10	0,18	BRAM FIM CREDITO PRIVADO MULTI	07/02/22	07/02/25	0,00	Aaa	Moody's
LF252 SAFRA 07/02/2025	S-CDI	100,00	1,10	0,20	BRAM FI RF CREDITO PRIVADO BANCOS	07/02/22	07/02/25	0,00	Aaa	Moody's
LF252 SAFRA 07/02/2025	S-CDI	100,00	1,10	0,21	BRAM FI RF CREDITO PRIVADO BANCOS	07/02/22	07/02/25	0,00	Aaa	Moody's
LF252 SAFRA 07/02/2025	S-CDI	100,00	1,10	1,00	BRAM INSTITUC FIRFCP	07/02/22	07/02/25	0,00	Aaa	Moody's
LF252 SAFRA 07/02/2025	S-CDI	100,00	1,10	1,09	BRAM FI RF CREDITO PRIVADO BANCOS	07/02/22	07/02/25	0,00	Aaa	Moody's
LF252 SAFRA 07/02/2025	S-CDI	100,00	1,10	1,10	BRAM FI RF CREDITO PRIVADO BANCOS	07/02/22	07/02/25	0,00	Aaa	Moody's
LF252 SAFRA 08/01/2027	S-CDI	100,00	0,40	0,40	BRAM FIM CREDITO PRIVADO MULTI	08/08/24	08/01/27	0,00	Aaa	Moody's
LF252 SAFRA 11/06/2026	S-CDI	100,00	0,45	0,45	BRAM FI RF CREDITO PRIVADO BANCOS	10/06/24	11/06/26	0,00	Aaa	Moody's
LF252 SAFRA 16/01/2026	S-CDI	100,00	0,65	0,31	BRAM FI RF CREDITO PRIVADO BANCOS	16/01/24	16/01/26	0,00	Aaa	Moody's
LF252 SAFRA 16/01/2026	S-CDI	100,00	0,65	0,65	BRAM FIM CREDITO PRIVADO MULTI	16/01/24	16/01/26	0,00	Aaa	Moody's
LF252 SAFRA 17/03/2025	S-CDI	100,00	1,10	0,15	BRAM FIM CREDITO PRIVADO MULTI	17/03/22	17/03/25	0,00	Aaa	Moody's
LF252 SAFRA 17/03/2025	S-CDI	100,00	1,10	0,18	BRAM FIM CREDITO PRIVADO MULTI	17/03/22	17/03/25	0,00	Aaa	Moody's
LF252 SAFRA 17/03/2025	S-CDI	100,00	1,10	0,21	BRAM FI RF CREDITO PRIVADO BANCOS	17/03/22	17/03/25	0,00	Aaa	Moody's
LF252 SAFRA 17/03/2025	S-CDI	100,00	1,10	0,21	BRAM FIM CREDITO PRIVADO MULTI	17/03/22	17/03/25	0,00	Aaa	Moody's
LF252 SAFRA 17/03/2025	S-CDI	100,00	1,10	0,22	BRAM FI RF CREDITO PRIVADO BANCOS	17/03/22	17/03/25	0,00	Aaa	Moody's
LF252 SAFRA 17/03/2025	S-CDI	100,00	1,10	0,23	BRAM FI RF CREDITO PRIVADO BANCOS	17/03/22	17/03/25	0,00	Aaa	Moody's
LF252 SAFRA 17/03/2025	S-CDI	100,00	1,10	0,99	BRAM FIM CREDITO PRIVADO MULTI	17/03/22	17/03/25	0,00	Aaa	Moody's
LF252 SAFRA 17/03/2025	S-CDI	100,00	1,10	1,02	BRAM INSTITUC FIRFCP	17/03/22	17/03/25	0,00	Aaa	Moody's
LF252 SAFRA 17/03/2025	S-CDI	100,00	1,10	1,10	BRAM FIM CREDITO PRIVADO MULTI	17/03/22	17/03/25	0,00	Aaa	Moody's
LF252 SAFRA 17/11/2025	S-CDI	100,00	0,70	0,26	BRAM FI RF CREDITO PRIVADO BANCOS	17/11/23	17/11/25	0,00	Aaa	Moody's
LF252 SAFRA 17/11/2025	S-CDI	100,00	0,70	0,27	BRAM FI RF CREDITO PRIVADO BANCOS	17/11/23	17/11/25	0,00	Aaa	Moody's
LF252 SAFRA 17/11/2025	S-CDI	100,00	0,70	0,40	BRAM FI RF CREDITO PRIVADO BANCOS	17/11/23	17/11/25	0,00	Aaa	Moody's
LF252 SAFRA 17/11/2025	S-CDI	100,00	0,70	0,47	BRAM FI RF CREDITO PRIVADO BANCOS	17/11/23	17/11/25	0,00	Aaa	Moody's
LF252 SAFRA 17/11/2025	S-CDI	100,00	0,70	0,70	BRAM FI RF CREDITO PRIVADO BANCOS	17/11/23	17/11/25	0,00	Aaa	Moody's
LF252 SAFRA 20/08/2026	S-CDI	100,00	0,45	0,36	BRAM FI RF CREDITO PRIVADO BANCOS	20/06/24	20/08/26	0,00	Aaa	Moody's
LF252 SAFRA 20/08/2026	S-CDI	100,00	0,45	0,45	BRAM FI RF CREDITO PRIVADO BANCOS	20/06/24	20/08/26	0,00	Aaa	Moody's
LF252 SAFRA 23/03/2026	S-CDI	100,00	0,50	0,33	BRAM FI RF CREDITO PRIVADO BANCOS	22/03/24	23/03/26	0,00	Aaa	Moody's
LF252 SAFRA 23/03/2026	S-CDI	100,00	0,50	0,50	BRAM FI RF CREDITO PRIVADO BANCOS	22/03/24	23/03/26	0,00	Aaa	Moody's
LF252 SAFRA 30/06/2025	S-CDI	100,00	0,90	0,22	BRAM FI RF CREDITO PRIVADO BANCOS	30/06/23	30/06/25	0,00	Aaa	Moody's
LF252 SAFRA 30/06/2025	S-CDI	100,00	0,90	0,26	BRAM FI RF CREDITO PRIVADO BANCOS	30/06/23	30/06/25	0,00	Aaa	Moody's
LF252 SAFRA 30/06/2025	S-CDI	100,00	0,90	0,90	BRAM FI RF CREDITO PRIVADO BANCOS	30/06/23	30/06/25	0,00	Aaa	Moody's
LF252 SAFRA 30/06/2025	S-CDI	100,00	0,90	0,90	BRAM FIM CREDITO PRIVADO MULTI	30/06/23	30/06/25	0,00	Aaa	Moody's
LF252 SAFRA 30/06/2026	S-CDI	100,00	1,45	1,45	BRAM FI RF CREDITO PRIVADO BANCOS	30/06/21	30/06/26	0,00	Aaa	Moody's

ANEXOS

COMPOSIÇÃO DA CARTEIRA DE CRÉDITO PRIVADO

CARACTERÍSTICAS	INDEXADOR	%	TAXA EMISSÃO	TAXA AQUISIÇÃO	ORIGEM	EMISSÃO	VENCIMENTO	% PL	RATING	AGÊNCIA
LF								0,00		
LF252 SAFRA 30/06/2026	S-CDI	100,00	1,45	1,45	BRAM INSTITUC FIRFCP	30/06/21	30/06/26	0,00	Aaa	Moody's
LF252 SCANIA 23/09/2027	S-CDI	100,00	0,55	0,55	BRAM FI RF CREDITO PRIVADO BANCOS	23/09/24	23/09/27	0,00		
LF252 SOFISA 16/06/2025	S-CDI	100,00	1,75	1,75	BRAM FIM CREDITO PRIVADO MULTI	15/06/23	16/06/25	0,00	brAA	Standard & Poor's
LF252 TOYOTA 01/07/2027	S-CDI	100,00	0,55	0,56	BRAM FI RF CREDITO PRIVADO BANCOS	26/06/24	01/07/27	0,00	br AAA	Standard & Poor's
LF252 TOYOTA 30/03/2025	S-CDI	100,00	1,00	0,15	BRAM FI RF CREDITO PRIVADO BANCOS	30/03/22	30/03/25	0,00	br AAA	Standard & Poor's
LF252 TOYOTA 30/03/2025	S-CDI	100,00	1,00	0,24	BRAM FI RF CREDITO PRIVADO BANCOS	30/03/22	30/03/25	0,00	br AAA	Standard & Poor's
LF252 TOYOTA 30/03/2025	S-CDI	100,00	1,00	1,00	BRAM FI RF CREDITO PRIVADO BANCOS	30/03/22	30/03/25	0,00	br AAA	Standard & Poor's
LF252 VOLKSWAG 02/07/2027	S-CDI	100,00	0,60	0,60	BRAM FI RF CREDITO PRIVADO BANCOS	02/07/24	02/07/27	0,00	br AAA	Standard & Poor's
LF252 VOLKSWAG 02/07/2027	S-CDI	100,00	0,60	0,60	BRAM FIM CREDITO PRIVADO MULTI	02/07/24	02/07/27	0,00	br AAA	Standard & Poor's
LF252 VOLKSWAG 05/01/2026	S-CDI	100,00	1,35	1,35	BRAM FI RF CREDITO PRIVADO BANCOS	05/07/23	05/01/26	0,00	Aaa	Moody's
LF252 VOLKSWAG 05/01/2026	S-CDI	100,00	1,35	1,35	BRAM FIM CREDITO PRIVADO MULTI	05/07/23	05/01/26	0,00	Aaa	Moody's
LF252 VOLKSWAG 05/01/2026	S-CDI	100,00	1,35	1,35	BRAM INSTITUC FIRFCP	05/07/23	05/01/26	0,00	Aaa	Moody's
LF252 VOLKSWAG 06/10/2027	S-CDI	100,00	1,25	1,25	BRAM FI RF CREDITO PRIVADO BANCOS	06/10/23	06/10/27	0,00	Aaa	Moody's
LF252 VOLKSWAG 09/06/2026	S-CDI	100,00	1,25	1,19	BRAM FIM CREDITO PRIVADO MULTI	09/06/22	09/06/26	0,00	Aaa	Moody's
LF252 VOLKSWAG 09/06/2026	S-CDI	100,00	1,25	1,25	BRAM FI RF CREDITO PRIVADO BANCOS	09/06/22	09/06/26	0,00	Aaa	Moody's
LF252 VOLKSWAG 09/06/2026	S-CDI	100,00	1,25	1,25	BRAM FIM CREDITO PRIVADO MULTI	09/06/22	09/06/26	0,00	Aaa	Moody's
LF252 VOLKSWAG 09/06/2026	S-CDI	100,00	1,25	1,26	BRAM INSTITUC FIRFCP	09/06/22	09/06/26	0,00	Aaa	Moody's
LF252 VOLKSWAG 15/06/2026	S-CDI	100,00	0,45	0,45	BRAM FI RF CREDITO PRIVADO BANCOS	13/06/24	15/06/26	0,00	Aaa	Moody's
LF252 VOLKSWAG 28/11/2025	S-CDI	100,00	1,15	1,15	BRAM FI RF CREDITO PRIVADO BANCOS	29/11/22	28/11/25	0,00	Aaa	Moody's
LF252 VOLKSWAG 29/08/2025	S-CDI	100,00	1,40	0,22	BRAM FI RF CREDITO PRIVADO BANCOS	30/08/21	29/08/25	0,00	Aaa	Moody's
LF252 VOLKSWAG 29/08/2025	S-CDI	100,00	1,40	0,24	BRAM FI RF CREDITO PRIVADO BANCOS	30/08/21	29/08/25	0,00	Aaa	Moody's
LF252 VOLKSWAG 29/08/2025	S-CDI	100,00	1,40	1,07	BRAM FIM CREDITO PRIVADO MULTI	30/08/21	29/08/25	0,00	Aaa	Moody's
LF252 VOLKSWAG 29/08/2025	S-CDI	100,00	1,40	1,11	BRAM INSTITUC FIRFCP	30/08/21	29/08/25	0,00	Aaa	Moody's
LF252 VOLKSWAG 29/08/2025	S-CDI	100,00	1,40	1,17	BRAM FI RF CREDITO PRIVADO BANCOS	30/08/21	29/08/25	0,00	Aaa	Moody's
LF252 VOLKSWAG 29/08/2025	S-CDI	100,00	1,40	1,40	BRAM FI RF CREDITO PRIVADO BANCOS	30/08/21	29/08/25	0,00	Aaa	Moody's
LF252 VOLKSWAG 29/08/2025	S-CDI	100,00	1,40	1,40	BRAM FIM CREDITO PRIVADO MULTI	30/08/21	29/08/25	0,00	Aaa	Moody's
LFSC ABC 15/10/2029	S-CDI	100,00	1,50	1,50	BRAM INSTITUC FIRFCP	04/10/24	15/10/29	0,00	AAA	Fitch
LFSC B.BRASIL 06/09/2028	S-CDI	100,00	2,25	2,26	BRAM FI RF CREDITO PRIVADO BANCOS	06/09/23	06/09/28	0,00	Aaa	Moody's
LFSC B.BRASIL 08/02/2029	S-CDI	100,00	1,90	1,90	BRAM FI RF CREDITO PRIVADO BANCOS	08/02/24	08/02/29	0,00	Aaa	Moody's
LFSC B.BRASIL 08/02/2029	S-CDI	100,00	1,90	1,90	BRAM INSTITUC FIRFCP	08/02/24	08/02/29	0,00	Aaa	Moody's
LFSC B.BRASIL 21/09/2027	S-CDI	100,00	2,60	2,61	BRAM FI RF CREDITO PRIVADO BANCOS	21/09/22	21/09/27	0,00	Aaa	Moody's
LFSC B.BRASIL 26/09/2029	S-CDI	100,00	1,20	1,20	BRAM FI RF CREDITO PRIVADO BANCOS	26/09/24	26/09/29	0,00	Aaa	Moody's
LFSC B.BRASIL 26/09/2029	S-CDI	100,00	1,20	1,20	BRAM INSTITUC FIRFCP	26/09/24	26/09/29	0,00	Aaa	Moody's
LFSC BRADESCO 01/06/2027	S-CDI	100,00	3,00	2,22	BRAM INSTITUC FIRFCP	01/06/22	01/06/27	0,00	Aaa	Moody's
LFSC BRADESCO 01/06/2027	S-CDI	100,00	3,00	2,55	BRAM FI RF CREDITO PRIVADO BANCOS	01/06/22	01/06/27	0,00	Aaa	Moody's
LFSC BRADESCO 01/06/2027	S-CDI	100,00	3,00	2,55	BRAM INSTITUC FIRFCP	01/06/22	01/06/27	0,00	Aaa	Moody's
LFSC BRADESCO 01/06/2027	S-CDI	100,00	3,00	3,01	BRAM FI RF CREDITO PRIVADO BANCOS	01/06/22	01/06/27	0,00	Aaa	Moody's

ANEXOS

COMPOSIÇÃO DA CARTEIRA DE CRÉDITO PRIVADO

CARACTERÍSTICAS	INDEXADOR	%	TAXA EMISSÃO	TAXA AQUISIÇÃO	ORIGEM	EMISSÃO	VENCIMENTO	% PL	RATING	AGÊNCIA
LF								0,00		
LFSC BRADESCO 01/06/2027	S-CDI	100,00	3,00	3,01	BRAM FIM CREDITO PRIVADO MULTI	01/06/22	01/06/27	0,00	Aaa	Moody's
LFSC BRADESCO 07/06/2026	S-CDI	100,00	3,60	2,48	BRAM FI RF CREDITO PRIVADO BANCOS	07/06/21	07/06/26	0,00	Aaa	Moody's
LFSC BRADESCO 07/06/2026	S-CDI	100,00	3,60	3,05	BRAM FI RF CREDITO PRIVADO BANCOS	07/06/21	07/06/26	0,00	Aaa	Moody's
LFSC BRADESCO 07/06/2026	S-CDI	100,00	3,60	3,61	BRAM FI RF CREDITO PRIVADO BANCOS	07/06/21	07/06/26	0,00	Aaa	Moody's
LFSC BRADESCO 10/08/2028	S-CDI	100,00	2,75	1,38	BRAM FI RF CREDITO PRIVADO BANCOS	10/08/23	10/08/28	0,00	Aaa	Moody's
LFSC BRADESCO 12/04/2027	S-CDI	100,00	3,00	1,27	BRAM FI RF CREDITO PRIVADO BANCOS	12/04/22	12/04/27	0,00	Aaa	Moody's
LFSC BRADESCO 15/01/2030	S-CDI	100,00	1,20	1,20	BRAM FI RF CREDITO PRIVADO BANCOS	23/12/24	15/01/30	0,00	AAA	Fitch
LFSC BRADESCO 15/01/2030	S-CDI	100,00	1,20	1,20	BRAM INSTITUC FIRFCP	23/12/24	15/01/30	0,00	AAA	Fitch
LFSC BRADESCO 15/03/2024	S-SELIC	120,00	-	-	BRAM INSTITUC FIRFCP	13/11/18	15/03/25	0,00	Aaa	Moody's
LFSC BRADESCO 15/03/2024	S-SELIC	120,00	-	0,62	BRAM FI RF CREDITO PRIVADO BANCOS	14/11/18	15/03/25	0,00	Aaa	Moody's
LFSC BRADESCO 15/03/2050	S-SELIC	120,00	-	2,05	BRAM FIM CREDITO PRIVADO MULTI	14/11/18	15/03/25	0,00	Aaa	Moody's
LFSC BRADESCO 19/11/2029	S-CDI	100,00	1,20	1,20	BRAM FI RF CREDITO PRIVADO BANCOS	18/11/24	19/11/29	0,00	Aaa	Moody's
LFSC BTG PACT 26/09/2029	S-CDI	100,00	1,30	1,30	BRAM INSTITUC FIRFCP	26/09/24	26/09/29	0,00	AAA	Fitch
LFSC ITAU 15/07/2024	S-SELIC	114,00	-	1,11	BRAM INSTITUC FIRFCP	08/01/19	15/07/25	0,00	br AAA	Standard & Poor's
LFSC ITAUUBB 10/11/2028	S-CDI	100,00	1,90	1,90	BRAM INSTITUC FIRFCP	08/11/23	10/11/28	0,00	Aaa	Moody's
LFSC ITAUUBB 14/11/2029	S-CDI	100,00	1,10	1,10	BRAM FI RF CREDITO PRIVADO BANCOS	30/10/24	14/11/29	0,00	Aaa	Moody's
LFSC ITAUUBB 15/07/2024	S-SELIC	114,00	-	0,96	BRAM INSTITUC FIRFCP	15/01/19	15/07/25	0,00	br AAA	Standard & Poor's
LFSC ITAUUBB 15/10/2027	S-CDI	100,00	2,40	1,76	BRAM INSTITUC FIRFCP	22/09/22	15/10/27	0,00	Aaa	Moody's
LFSC SAFRA 18/09/2029	S-CDI	100,00	1,15	1,04	BRAM INSTITUC FIRFCP	18/09/24	18/09/29	0,00	br AAA	Standard & Poor's
LFSC SAFRA 18/09/2029	S-CDI	100,00	1,15	1,15	BRAM FI RF CREDITO PRIVADO BANCOS	18/09/24	18/09/29	0,00	br AAA	Standard & Poor's
LFSC SANTANDE 05/09/2029	S-CDI	100,00	1,40	1,25	BRAM INSTITUC FIRFCP	05/09/24	05/09/29	0,00	Aaa	Moody's
LFSC SANTANDE 05/09/2029	S-CDI	100,00	1,40	1,40	BRAM FI RF CREDITO PRIVADO BANCOS	05/09/24	05/09/29	0,00	Aaa	Moody's
LFSN BBM 11/02/2032	S-CDI	100,00	2,60	2,60	BRAM INSTITUC FIRFCP	07/02/22	10/02/27	0,00	AAA	Fitch
LFSN BRADESCO 01/06/2027	S-CDI	100,00	2,25	1,96	BRAM FI RF CREDITO PRIVADO BANCOS	01/06/22	01/06/27	0,00	Aaa	Moody's
LFSN BRADESCO 01/06/2027	S-CDI	100,00	2,25	1,96	BRAM INSTITUC FIRFCP	01/06/22	01/06/27	0,00	Aaa	Moody's
LFSN BRADESCO 01/06/2027	S-CDI	100,00	2,25	2,25	BRAM FI RF CREDITO PRIVADO BANCOS	01/06/22	01/06/27	0,00	Aaa	Moody's
LFSN BRADESCO 01/06/2027	S-CDI	100,00	2,25	2,25	BRAM FIM CREDITO PRIVADO MULTI	01/06/22	01/06/27	0,00	Aaa	Moody's
LFSN BRADESCO 01/06/2027	S-CDI	100,00	2,25	2,25	BRAM INSTITUC FIRFCP	01/06/22	01/06/27	0,00	Aaa	Moody's
LFSN BRADESCO 01/08/2025	S-CDI	108,75	-	0,10	BRAM FI RF CREDITO PRIVADO BANCOS	01/08/18	01/08/25	0,00	Aaa	Moody's
LFSN BRADESCO 02/06/2027	S-CDI	100,00	2,00	1,96	BRAM FI RF CREDITO PRIVADO BANCOS	01/06/22	02/06/27	0,00	Aaa	Moody's
LFSN BRADESCO 02/06/2027	S-CDI	100,00	2,00	1,96	BRAM INSTITUC FIRFCP	01/06/22	02/06/27	0,00	Aaa	Moody's
LFSN BRADESCO 02/06/2027	S-CDI	100,00	2,00	2,00	BRAM FI RF CREDITO PRIVADO BANCOS	01/06/22	02/06/27	0,00	Aaa	Moody's
LFSN BRADESCO 02/06/2027	S-CDI	100,00	2,00	2,00	BRAM FIM CREDITO PRIVADO MULTI	01/06/22	02/06/27	0,00	Aaa	Moody's
LFSN BRADESCO 02/06/2027	S-CDI	100,00	2,00	2,00	BRAM INSTITUC FIRFCP	01/06/22	02/06/27	0,00	Aaa	Moody's
LFSN BRADESCO 02/06/2027	S-CDI	100,00	2,00	2,08	BRAM INSTITUC FIRFCP	01/06/22	02/06/27	0,00	Aaa	Moody's
LFSN BRADESCO 02/06/2027	S-CDI	100,00	2,00	2,15	BRAM INSTITUC FIRFCP	01/06/22	02/06/27	0,00	Aaa	Moody's
LFSN BRADESCO 03/08/2026	S-CDI	109,10	-	-0,05	BRAM FI RF CREDITO PRIVADO BANCOS	03/08/18	03/08/26	0,00	Aaa	Moody's

ANEXOS

COMPOSIÇÃO DA CARTEIRA DE CRÉDITO PRIVADO

CARACTERÍSTICAS	INDEXADOR	%	TAXA EMISSÃO	TAXA AQUISIÇÃO	ORIGEM	EMISSÃO	VENCIMENTO	% PL	RATING	AGÊNCIA
LF								0,00		
LFSN BRADESCO 03/08/2026	S-CDI	109,10	-	-	BRAM FIM CREDITO PRIVADO MULTI	03/08/18	03/08/26	0,00	Aaa	Moody's
LFSN BRADESCO 03/08/2026	S-CDI	109,10	-	-	BRAM INSTITUC FIRFCP	03/08/18	03/08/26	0,00	Aaa	Moody's
LFSN BRADESCO 03/08/2026	S-CDI	109,10	-	0,06	BRAM FI RF CREDITO PRIVADO BANCOS	03/08/18	03/08/26	0,00	Aaa	Moody's
LFSN BRADESCO 03/08/2026	S-CDI	109,10	-	0,07	BRAM FI RF CREDITO PRIVADO BANCOS	03/08/18	03/08/26	0,00	Aaa	Moody's
LFSN BRADESCO 03/08/2026	S-CDI	109,10	-	0,07	BRAM INSTITUC FIRFCP	03/08/18	03/08/26	0,00	Aaa	Moody's
LFSN BRADESCO 03/08/2026	S-CDI	109,10	-	0,22	BRAM FI RF CREDITO PRIVADO BANCOS	03/08/18	03/08/26	0,00	Aaa	Moody's
LFSN BRADESCO 03/11/2026	S-CDI	100,00	2,25	0,44	BRAM FI RF CREDITO PRIVADO BANCOS	03/11/21	03/11/26	0,00	Aaa	Moody's
LFSN BRADESCO 04/08/2025	S-CDI	108,75	-	-0,09	BRAM FI RF CREDITO PRIVADO BANCOS	03/08/18	04/08/25	0,00	Aaa	Moody's
LFSN BRADESCO 04/11/2026	S-CDI	100,00	2,25	0,43	BRAM FI RF CREDITO PRIVADO BANCOS	04/11/21	04/11/26	0,00	Aaa	Moody's
LFSN BRADESCO 04/11/2026	S-CDI	100,00	2,25	0,44	BRAM FI RF CREDITO PRIVADO BANCOS	04/11/21	04/11/26	0,00	Aaa	Moody's
LFSN BRADESCO 14/04/2025	S-CDI	100,00	1,17	0,60	BRAM FI RF CREDITO PRIVADO BANCOS	13/04/17	14/04/25	0,00	Aaa	Moody's
LFSN BRADESCO 14/04/2025	S-CDI	100,00	1,17	0,62	BRAM FIM CREDITO PRIVADO MULTI	13/04/17	14/04/25	0,00	Aaa	Moody's
LFSN BRADESCO 14/04/2025	S-CDI	100,00	1,17	0,62	BRAM FIM CREDITO PRIVADO MULTI	17/04/17	14/04/25	0,00	Aaa	Moody's
LFSN BRADESCO 14/04/2025	S-CDI	100,00	1,17	0,65	BRAM FI RF CREDITO PRIVADO BANCOS	13/04/17	14/04/25	0,00	Aaa	Moody's
LFSN BRADESCO 14/04/2025	S-CDI	100,00	1,17	1,04	BRAM FIM CREDITO PRIVADO MULTI	13/04/17	14/04/25	0,00	Aaa	Moody's
LFSN BRADESCO 14/04/2025	S-CDI	100,00	1,17	1,08	BRAM FIM CREDITO PRIVADO MULTI	13/04/17	14/04/25	0,00	Aaa	Moody's
LFSN BRADESCO 14/04/2025	S-CDI	100,00	1,17	1,09	BRAM FIM CREDITO PRIVADO MULTI	13/04/17	14/04/25	0,00	Aaa	Moody's
LFSN BRADESCO 14/07/2025	S-CDI	100,00	1,17	0,85	BRAM INSTITUC FIRFCP	13/04/17	14/07/25	0,00	Aaa	Moody's
LFSN BRADESCO 14/07/2025	S-CDI	100,00	1,17	1,17	BRAM FIM CREDITO PRIVADO MULTI	13/04/17	14/07/25	0,00	Aaa	Moody's
LFSN BRADESCO 17/11/2025	S-CDI	100,00	1,96	0,39	BRAM FI RF CREDITO PRIVADO BANCOS	16/11/20	16/11/25	0,00	Aaa	Moody's
LFSN BRADESCO 17/11/2025	S-CDI	100,00	1,96	0,39	BRAM FI RF CREDITO PRIVADO BANCOS	17/11/20	17/11/25	0,00	Aaa	Moody's
LFSN BRADESCO 29/07/2030	S-CDI	135,00	-	-2,38	BRAM FI RF CREDITO PRIVADO BANCOS	28/07/20	29/07/30	0,00	Aaa	Moody's
LFSN BRADESCO 29/10/2026	S-CDI	100,00	2,25	2,25	BRAM FI RF CREDITO PRIVADO BANCOS	29/10/21	29/10/26	0,00	Aaa	Moody's
LFSN BRADESCO 30/06/2026	S-CDI	100,00	2,50	2,50	BRAM FI RF CREDITO PRIVADO BANCOS	30/06/21	30/06/26	0,00	Aaa	Moody's
LFSN ITAU 21/10/2026	S-CDI	100,00	2,00	1,30	BRAM INSTITUC FIRFCP	17/09/21	21/10/26	0,00	Aaa	Moody's
LFSN ITAUUBB 13/11/2030	S-CDI	100,00	2,00	0,66	BRAM FIM CREDITO PRIVADO MULTI	13/11/20	13/11/25	0,00	Aaa	Moody's
LFSN ITAUUBB 13/11/2030	S-CDI	100,00	2,00	0,86	BRAM FIM CREDITO PRIVADO MULTI	13/11/20	13/11/25	0,00	Aaa	Moody's
LFSN ITAUUBB 13/11/2030	S-CDI	100,00	2,00	1,14	BRAM FIM CREDITO PRIVADO MULTI	13/11/20	13/11/25	0,00	Aaa	Moody's
LFSN ITAUUBB 13/11/2030	S-CDI	100,00	2,00	2,00	BRAM FI RF CREDITO PRIVADO BANCOS	13/11/20	13/11/25	0,00	Aaa	Moody's
LFSN ITAUUBB 13/11/2030	S-CDI	100,00	2,00	2,00	BRAM FIM CREDITO PRIVADO MULTI	13/11/20	13/11/25	0,00	Aaa	Moody's
LFSN ITAUUBB 19/11/2025	S-CDI	100,00	2,00	0,36	BRAM FI RF CREDITO PRIVADO BANCOS	19/11/20	19/11/25	0,00	Aaa	Moody's
LFSN ITAUUBB 21/09/2026	S-CDI	100,00	2,00	0,36	BRAM FI RF CREDITO PRIVADO BANCOS	03/09/21	21/09/26	0,00	Aaa	Moody's
LFSN ITAUUBB 21/10/2026	S-CDI	100,00	2,00	0,36	BRAM FI RF CREDITO PRIVADO BANCOS	02/09/21	21/10/26	0,00	Aaa	Moody's
LFSN ITAUUBB 21/10/2026	S-CDI	100,00	2,00	1,30	BRAM INSTITUC FIRFCP	02/09/21	21/10/26	0,00	Aaa	Moody's
LFSN ITAUUBB 21/10/2026	S-CDI	100,00	2,00	1,30	BRAM INSTITUC FIRFCP	03/09/21	21/10/26	0,00	Aaa	Moody's
LFSN ITAUUBB 21/10/2026	S-CDI	100,00	2,00	1,30	BRAM INSTITUC FIRFCP	13/09/21	21/10/26	0,00	Aaa	Moody's
LFSN ITAUUBB 21/10/2031	S-CDI	100,00	2,00	0,36	BRAM FI RF CREDITO PRIVADO BANCOS	02/09/21	21/10/26	0,00	Aaa	Moody's

ANEXOS

COMPOSIÇÃO DA CARTEIRA DE CRÉDITO PRIVADO

CARACTERÍSTICAS	INDEXADOR	%	TAXA EMISSÃO	TAXA AQUISIÇÃO	ORIGEM	EMISSÃO	VENCIMENTO	% PL	RATING	AGÊNCIA
LF								0,00		
LFSN ITAUUBB 21/10/2031	S-CDI	100,00	2,00	1,00	BRAM INSTITUC FIRFCP	10/09/21	21/10/26	0,00	Aaa	Moody's
LFSN ITAUUBB 21/10/2031	S-CDI	100,00	2,00	1,43	BRAM INSTITUC FIRFCP	10/09/21	21/10/26	0,00	Aaa	Moody's
LFSN ITAUUBB 21/10/2031	S-CDI	100,00	2,00	2,00	BRAM FI RF CREDITO PRIVADO BANCOS	10/09/21	21/10/26	0,00	Aaa	Moody's
LFSN ITAUUBB 21/10/2031	S-CDI	100,00	2,00	2,00	BRAM INSTITUC FIRFCP	10/09/21	21/10/26	0,00	Aaa	Moody's
LFSN ITAUUBB 22/09/2031	S-CDI	100,00	2,00	1,00	BRAM INSTITUC FIRFCP	09/09/21	21/09/26	0,00	Aaa	Moody's
LFSN ITAUUBB 22/09/2031	S-CDI	100,00	2,00	2,00	BRAM FI RF CREDITO PRIVADO BANCOS	09/09/21	21/09/26	0,00	Aaa	Moody's
LFSN ITAUUBB 22/09/2031	S-CDI	100,00	2,00	2,00	BRAM INSTITUC FIRFCP	09/09/21	21/09/26	0,00	Aaa	Moody's
LFSN SAFRA 14/12/2029	S-CDI	100,00	2,00	2,00	BRAM INSTITUC FIRFCP	14/12/22	14/12/29	0,00	br AAA	Standard & Poor's
LFSN SANTANDE 10/10/2028	S-CDI	100,00	1,60	0,74	BRAM FI RF CREDITO PRIVADO BANCOS	20/10/23	20/10/28	0,00	Aaa	Moody's
LFSN SANTANDE 10/10/2028	S-CDI	100,00	1,60	1,60	BRAM FI RF CREDITO PRIVADO BANCOS	10/10/23	10/10/28	0,00	Aaa	Moody's
LFSN SANTANDE 28/11/2031	S-CDI	100,00	2,00	0,93	BRAM FIM CREDITO PRIVADO MULTI	29/11/21	30/11/26	0,00	Aaa	Moody's
LFSN SANTANDE 28/11/2031	S-CDI	100,00	2,00	1,54	BRAM FIM CREDITO PRIVADO MULTI	29/11/21	30/11/26	0,00	Aaa	Moody's
LFSN SANTANDE 28/11/2031	S-CDI	100,00	2,00	1,67	BRAM FI RF CREDITO PRIVADO BANCOS	29/11/21	30/11/26	0,00	Aaa	Moody's
LFSN SANTANDE 28/11/2031	S-CDI	100,00	2,00	1,81	BRAM FIM CREDITO PRIVADO MULTI	29/11/21	30/11/26	0,00	Aaa	Moody's
LFSN SANTANDE 28/11/2031	S-CDI	100,00	2,00	1,81	BRAM INSTITUC FIRFCP	29/11/21	30/11/26	0,00	Aaa	Moody's
LFSN SANTANDE 28/11/2031	S-CDI	100,00	2,00	2,00	BRAM FI RF CREDITO PRIVADO BANCOS	29/11/21	30/11/26	0,00	Aaa	Moody's
LFSN SANTANDE 28/11/2031	S-CDI	100,00	2,00	2,00	BRAM FIM CREDITO PRIVADO MULTI	29/11/21	30/11/26	0,00	Aaa	Moody's
LFSN SANTANDE 28/11/2031	S-CDI	100,00	2,00	2,00	BRAM INSTITUC FIRFCP	29/11/21	30/11/26	0,00	Aaa	Moody's
LFV ABC 14/08/2026	S-CDI	100,00	0,45	0,45	BRAM FI RF CREDITO PRIVADO BANCOS	14/08/24	14/08/26	0,00	Aaa	Moody's
LFV PANAMERI 18/08/2025	S-CDI	100,00	1,30	1,30	BRAM FI RF CREDITO PRIVADO BANCOS	18/08/23	18/08/25	0,00	Aaa	Moody's
LFV PANAMERI 18/08/2025	S-CDI	100,00	1,30	1,30	BRAM FIM CREDITO PRIVADO MULTI	18/08/23	18/08/25	0,00	Aaa	Moody's
NP								0,00		
NC COPEL GT 10/09/2025	S-CDI	100,00	1,22	1,33	BRAM FIM CREDITO PRIVADO MULTI	23/09/22	10/09/25	0,00	AAA	Fitch
NC COPEL GT 10/09/2025	S-CDI	100,00	1,22	1,34	BRAM FIM CREDITO PRIVADO MULTI	23/09/22	10/09/25	0,00	AAA	Fitch
NC COPEL GT 10/09/2025	S-CDI	100,00	1,22	1,34	BRAM INSTITUC FIRFCP	23/09/22	10/09/25	0,00	AAA	Fitch
NC ENERGISA 08/06/2025	S-CDI	100,00	1,45	1,35	BRAM FIM CREDITO PRIVADO MULTI	08/06/22	08/06/25	0,00	AAA	Fitch
NC ENERGISA 08/06/2025	S-CDI	100,00	1,45	1,35	BRAM INSTITUC FIRFCP	08/06/22	08/06/25	0,00	AAA	Fitch
NC ENERGISA 08/06/2025	S-CDI	100,00	1,45	1,44	BRAM FIM CREDITO PRIVADO MULTI	08/06/22	08/06/25	0,00	AAA	Fitch
NC ENERGISA 08/06/2025	S-CDI	100,00	1,45	1,45	BRAM FIM CREDITO PRIVADO MULTI	08/06/22	08/06/25	0,00	AAA	Fitch
NC MRS 22/10/2026	S-CDI	100,00	1,30	1,30	BRAM FIM CREDITO PRIVADO MULTI	22/10/21	22/10/26	0,00	AAA	Fitch
NC PETR 25/02/2030	S-CDI	100,00	1,65	1,33	BRAM INSTITUC FIRFCP	14/09/22	25/02/30	0,00	AA	Fitch
NC PETR 25/02/2030	S-CDI	100,00	1,65	1,57	BRAM INSTITUC FIRFCP	14/09/22	25/02/30	0,00	AA	Fitch
NC PETR 25/02/2030	S-CDI	100,00	1,65	1,65	BRAM INSTITUC FIRFCP	14/09/22	25/02/30	0,00	AA	Fitch
NC PETR 25/08/2032	S-CDI	100,00	1,90	1,38	BRAM INSTITUC FIRFCP	14/09/22	25/08/32	0,00	AA	Fitch
NC PETR 25/08/2032	S-CDI	100,00	1,90	1,46	BRAM INSTITUC FIRFCP	14/09/22	25/08/32	0,00	AA	Fitch
NC PETR 25/08/2032	S-CDI	100,00	1,90	1,50	BRAM INSTITUC FIRFCP	14/09/22	25/08/32	0,00	AA	Fitch
NC PETR 25/08/2032	S-CDI	100,00	1,90	1,59	BRAM INSTITUC FIRFCP	14/09/22	25/08/32	0,00	AA	Fitch

ANEXOS

COMPOSIÇÃO DA CARTEIRA DE CRÉDITO PRIVADO

CARACTERÍSTICAS	INDEXADOR	%	TAXA EMISSÃO	TAXA AQUISIÇÃO	ORIGEM	EMIÇÃO	VENCIMENTO	% PL	RATING	AGÊNCIA
NP								0,00		
NC PETR 25/08/2032	S-CDI	100,00	1,90	1,76	BRAM INSTITUC FIRFCP	14/09/22	25/08/32	0,00	AA	Fitch
NC PETR 25/08/2032	S-CDI	100,00	1,90	1,77	BRAM INSTITUC FIRFCP	14/09/22	25/08/32	0,00	AA	Fitch
NC PETR 25/08/2032	S-CDI	100,00	1,90	1,78	BRAM INSTITUC FIRFCP	14/09/22	25/08/32	0,00	AA	Fitch
NC PETR 25/08/2032	S-CDI	100,00	1,90	1,80	BRAM INSTITUC FIRFCP	14/09/22	25/08/32	0,00	AA	Fitch

ANEXOS

COMPOSIÇÃO DA CARTEIRA DE TÍTULOS PÚBLICOS

CARACTERÍSTICAS	INDEXADOR	%	TAXA EMISSÃO	TAXA AQUISIÇÃO	ORIGEM	EMISSÃO	VENCIMENTO	% PL
Compromissadas								33,66
LFT 03/02/2025<O>	S-PRE	100,00	13,14	13,14	BRAM FI RF IMA-B 5	31/01/25	03/02/25	0,00
LFT 03/02/2025<O>	S-PRE	100,00	13,14	13,14	BRAM FI RF IMA B	31/01/25	03/02/25	0,00
LFT 03/02/2025<O>	S-PRE	100,00	13,14	13,14	BRAM FI RF IMA Geral	31/01/25	03/02/25	0,00
LFT 03/02/2025<O>	S-PRE	100,00	13,14	13,14	BRAM FI RF IMAB 5 +	31/01/25	03/02/25	0,00
LFT 03/02/2025<O>	S-PRE	100,00	13,14	13,14	BRAM FI RF MULTI IV	31/01/25	03/02/25	33,66
LFT 03/02/2025<O>	S-PRE	100,00	13,14	13,14	BRAM FIM CREDITO PRIVADO MULTI	31/01/25	03/02/25	0,00
LFT 03/02/2025<O>	S-PRE	100,00	13,14	13,14	BRAM INSTITUCIONAL FI RF IMA GERAL	31/01/25	03/02/25	0,00
LFT 03/02/2025<O>	S-PRE	100,00	13,14	13,14	ETF BRAD IMA-B INDIC	31/01/25	03/02/25	0,00
LTN 03/02/2025<O>	S-PRE	100,00	13,14	13,14	BRAM FI CP	31/01/25	03/02/25	0,00
LTN 03/02/2025<O>	S-PRE	100,00	13,14	13,14	BRAM FI RF CREDITO PRIVADO BANCOS	31/01/25	03/02/25	0,00
LTN 31/01/2025<O>	S-PRE	100,00	13,14	13,14	BRAM FI CP	30/01/25	31/01/25	0,00
LTN 31/01/2025<O>	S-PRE	100,00	13,14	13,14	BRAM FI RF CREDITO PRIVADO BANCOS	30/01/25	31/01/25	0,00
LTN 31/01/2025<O>	S-PRE	100,00	13,14	13,14	BRAM FIM CREDITO PRIVADO MULTI	30/01/25	31/01/25	0,00
NTN 03/02/2025<O>	S-PRE	100,00	13,14	13,14	BRAM FI CP	31/01/25	03/02/25	0,00
NTN 03/02/2025<O>	S-PRE	100,00	13,14	13,14	BRAM FI RF CREDITO PRIVADO BANCOS	31/01/25	03/02/25	0,00
NTN 03/02/2025<O>	S-PRE	100,00	13,14	13,14	BRAM INSTITUC FIRFCP	31/01/25	03/02/25	0,00
NTN 31/01/2025<O>	S-PRE	100,00	13,14	13,14	BRAM FI RF IMA-B 5	30/01/25	31/01/25	0,00
NTN 31/01/2025<O>	S-PRE	100,00	13,14	13,14	BRAM FI RF IMA B	30/01/25	31/01/25	0,00
NTN 31/01/2025<O>	S-PRE	100,00	13,14	13,14	BRAM FI RF IMA Geral	30/01/25	31/01/25	0,00
NTN 31/01/2025<O>	S-PRE	100,00	13,14	13,14	BRAM FI RF IMAB 5 +	30/01/25	31/01/25	0,00
NTN 31/01/2025<O>	S-PRE	100,00	13,14	13,14	BRAM FI RF MULTI IV	30/01/25	31/01/25	0,00
NTN 31/01/2025<O>	S-PRE	100,00	13,14	13,14	BRAM FIM CREDITO PRIVADO MULTI	30/01/25	31/01/25	0,00
NTN 31/01/2025<O>	S-PRE	100,00	13,14	13,14	BRAM INSTITUC FIRFCP	30/01/25	31/01/25	0,00
NTN 31/01/2025<O>	S-PRE	100,00	13,14	13,14	BRAM INSTITUCIONAL FI RF IMA GERAL	30/01/25	31/01/25	0,00
NTN 31/01/2025<O>	S-PRE	100,00	13,14	13,14	ETF BRAD IMA-B INDIC	30/01/25	31/01/25	0,00
LFT								64,16
LFT 01/03/2025	S-SELIC	100,00	-	0,01	BRAM FIM CREDITO PRIVADO MULTI	26/10/18	01/03/25	0,00
LFT 01/03/2025	S-SELIC	100,00	-	0,02	BRAM FI RF MULTI IV	26/10/18	01/03/25	0,68
LFT 01/03/2025	S-SELIC	100,00	-	0,02	BRAM FIM CREDITO PRIVADO MULTI	26/10/18	01/03/25	0,00
LFT 01/03/2025	S-SELIC	100,00	-	0,14	BRAM FI RF MULTI IV	26/10/18	01/03/25	0,90
LFT 01/03/2026	S-SELIC	100,00	-	0,05	BRAM FI RF IMA Geral	06/09/19	01/03/26	0,00
LFT 01/03/2026	S-SELIC	100,00	-	0,10	BRAM INSTITUCIONAL FI RF IMA GERAL	06/09/19	01/03/26	0,00
LFT 01/03/2026	S-SELIC	100,00	-	0,11	BRAM FI RF IMA Geral	06/09/19	01/03/26	0,00
LFT 01/03/2026	S-SELIC	100,00	-	0,13	BRAM FIM CREDITO PRIVADO MULTI	06/09/19	01/03/26	0,00
LFT 01/03/2027	S-SELIC	100,00	-	0,07	BRAM FI RF MULTI IV	02/10/20	01/03/27	6,29
LFT 01/03/2027	S-SELIC	100,00	-	0,13	BRAM FI RF IMA Geral	02/10/20	01/03/27	0,00
LFT 01/03/2027	S-SELIC	100,00	-	0,16	BRAM INSTITUCIONAL FI RF IMA GERAL	02/10/20	01/03/27	0,00

ANEXOS

COMPOSIÇÃO DA CARTEIRA DE TÍTULOS PÚBLICOS

CARACTERÍSTICAS	INDEXADOR	%	TAXA EMISSÃO	TAXA AQUISIÇÃO	ORIGEM	EMISSÃO	VENCIMENTO	% PL
LFT								64,16
LFT 01/03/2027	S-SELIC	100,00	-	0,27	BRAM INSTITUC FIRFCP	02/10/20	01/03/27	0,00
LFT 01/03/2027	S-SELIC	100,00	-	0,32	BRAM FI RF MULTI IV	02/10/20	01/03/27	4,98
LFT 01/03/2027	S-SELIC	100,00	-	0,35	BRAM FI RF CREDITO PRIVADO BANCOS	02/10/20	01/03/27	0,00
LFT 01/03/2028	S-SELIC	100,00	-	0,10	BRAM FI RF MULTI IV	04/01/22	01/03/28	3,41
LFT 01/03/2028	S-SELIC	100,00	-	0,12	BRAM FI RF MULTI IV	04/01/22	01/03/28	1,21
LFT 01/03/2028	S-SELIC	100,00	-	0,13	BRAM FI RF IMA Geral	04/01/22	01/03/28	0,00
LFT 01/03/2028	S-SELIC	100,00	-	0,14	BRAM FI RF MULTI IV	04/01/22	01/03/28	3,98
LFT 01/03/2028	S-SELIC	100,00	-	0,15	BRAM INSTITUCIONAL FI RF IMA GERAL	04/01/22	01/03/28	0,00
LFT 01/03/2029	S-SELIC	100,00	-	0,10	BRAM FI RF MULTI IV	05/10/22	01/03/29	9,92
LFT 01/03/2029	S-SELIC	100,00	-	0,16	BRAM FI RF CREDITO PRIVADO BANCOS	05/10/22	01/03/29	0,00
LFT 01/03/2029	S-SELIC	100,00	-	0,16	BRAM FI RF IMA Geral	05/10/22	01/03/29	0,00
LFT 01/03/2029	S-SELIC	100,00	-	0,18	BRAM FI RF IMA Geral	05/10/22	01/03/29	0,00
LFT 01/03/2030	S-SELIC	100,00	-	0,15	BRAM FI RF CREDITO PRIVADO BANCOS	10/01/24	01/03/30	0,00
LFT 01/03/2030	S-SELIC	100,00	-	0,16	BRAM FI RF IMA Geral	10/01/24	01/03/30	0,00
LFT 01/06/2030	S-SELIC	100,00	-	0,12	BRAM FIM CREDITO PRIVADO MULTI	03/04/24	01/06/30	0,00
LFT 01/06/2030	S-SELIC	100,00	-	0,16	BRAM FI RF IMA Geral	03/04/24	01/06/30	0,00
LFT 01/09/2025	S-SELIC	100,00	-	0,02	BRAM FIM CREDITO PRIVADO MULTI	08/03/19	01/09/25	0,00
LFT 01/09/2026	S-SELIC	100,00	-	0,02	BRAM INSTITUCIONAL FI RF IMA GERAL	13/03/20	01/09/26	0,00
LFT 01/09/2026	S-SELIC	100,00	-	0,04	BRAM FI RF MULTI IV	13/03/20	01/09/26	11,28
LFT 01/09/2026	S-SELIC	100,00	-	0,04	BRAM FIM CREDITO PRIVADO MULTI	13/03/20	01/09/26	0,00
LFT 01/09/2026	S-SELIC	100,00	-	0,08	BRAM FI RF MULTI IV	13/03/20	01/09/26	4,63
LFT 01/09/2026	S-SELIC	100,00	-	0,10	BRAM INSTITUCIONAL FI RF IMA GERAL	13/03/20	01/09/26	0,00
LFT 01/09/2026	S-SELIC	100,00	-	0,11	BRAM FI RF IMA Geral	13/03/20	01/09/26	0,00
LFT 01/09/2027	S-SELIC	100,00	-	0,10	BRAM INSTITUCIONAL FI RF IMA GERAL	01/07/21	01/09/27	0,00
LFT 01/09/2027	S-SELIC	100,00	-	0,14	BRAM FI RF IMA Geral	01/07/21	01/09/27	0,00
LFT 01/09/2027	S-SELIC	100,00	-	0,14	BRAM INSTITUCIONAL FI RF IMA GERAL	01/07/21	01/09/27	0,00
LFT 01/09/2028	S-SELIC	100,00	-	0,08	BRAM FI RF MULTI IV	05/04/22	01/09/28	9,94
LFT 01/09/2028	S-SELIC	100,00	-	0,08	BRAM FIM CREDITO PRIVADO MULTI	05/04/22	01/09/28	0,00
LFT 01/09/2028	S-SELIC	100,00	-	0,09	BRAM FIM CREDITO PRIVADO MULTI	05/04/22	01/09/28	0,00
LFT 01/09/2028	S-SELIC	100,00	-	0,13	BRAM FI RF IMA Geral	05/04/22	01/09/28	0,00
LFT 01/09/2028	S-SELIC	100,00	-	0,14	BRAM FI RF IMA Geral	05/04/22	01/09/28	0,00
LFT 01/09/2028	S-SELIC	100,00	-	0,14	BRAM FIM CREDITO PRIVADO MULTI	05/04/22	01/09/28	0,00
LFT 01/09/2028	S-SELIC	100,00	-	0,19	BRAM FI RF IMA Geral	05/04/22	01/09/28	0,00
LFT 01/09/2029	S-SELIC	100,00	-	0,15	BRAM FI RF MULTI IV	21/11/22	01/09/29	4,96
LFT 01/09/2029	S-SELIC	100,00	-	0,15	BRAM FIM CREDITO PRIVADO MULTI	21/11/22	01/09/29	0,00
LFT 01/09/2029	S-SELIC	100,00	-	0,17	BRAM FI RF CREDITO PRIVADO BANCOS	21/11/22	01/09/29	0,00
LFT 01/09/2029	S-SELIC	100,00	-	0,17	BRAM FI RF IMA Geral	21/11/22	01/09/29	0,00

ANEXOS

COMPOSIÇÃO DA CARTEIRA DE TÍTULOS PÚBLICOS

CARACTERÍSTICAS	INDEXADOR	%	TAXA EMISSÃO	TAXA AQUISIÇÃO	ORIGEM	EMISSÃO	VENCIMENTO	% PL
								64,16
LFT								
LFT 01/09/2030	S-SELIC	100,00	-	0,11	BRAM FI RF IMA Geral	03/07/24	01/09/30	0,00
LFT 01/09/2030	S-SELIC	100,00	-	0,17	BRAM FI RF CREDITO PRIVADO BANCOS	03/07/24	01/09/30	0,00
LFT 01/09/2030	S-SELIC	100,00	-	0,17	BRAM FI RF IMA Geral	03/07/24	01/09/30	0,00
LFT 01/12/2030	S-SELIC	100,00	-	0,11	BRAM FI RF CREDITO PRIVADO BANCOS	02/10/24	01/12/30	0,00
LFT 01/12/2030	S-SELIC	100,00	-	0,12	BRAM FI RF IMA Geral	02/10/24	01/12/30	0,00
LFT 01/12/2030	S-SELIC	100,00	-	0,12	BRAM FI RF MULTI IV	02/10/24	01/12/30	1,98
LFT 01/12/2030	S-SELIC	100,00	-	0,12	BRAM FIM CREDITO PRIVADO MULTI	02/10/24	01/12/30	0,00
								0,00
LTN								
LTN 01/01/2026	S-PRE	100,00	-	11,86	BRAM FI RF IMA Geral	06/02/20	01/01/26	0,00
LTN 01/01/2026	S-PRE	100,00	-	12,04	BRAM FIM CREDITO PRIVADO MULTI	06/02/20	01/01/26	0,00
LTN 01/01/2028	S-PRE	100,00	-	12,14	BRAM FI RF IMA Geral	05/01/24	01/01/28	0,00
LTN 01/01/2030	S-PRE	100,00	-	12,32	BRAM FI RF IMA Geral	05/01/24	01/01/30	0,00
LTN 01/04/2025	S-PRE	100,00	-	11,21	BRAM FI RF IMA Geral	06/01/23	01/04/25	0,00
LTN 01/04/2026	S-PRE	100,00	-	11,93	BRAM FI RF IMA Geral	05/01/24	01/04/26	0,00
LTN 01/07/2025	S-PRE	100,00	-	11,63	BRAM FI RF IMA Geral	07/01/22	01/07/25	0,00
LTN 01/07/2026	S-PRE	100,00	-	10,10	BRAM FIM CREDITO PRIVADO MULTI	06/01/23	01/07/26	0,00
LTN 01/07/2026	S-PRE	100,00	-	10,39	BRAM FIM CREDITO PRIVADO MULTI	06/01/23	01/07/26	0,00
LTN 01/07/2026	S-PRE	100,00	-	11,75	BRAM FI RF IMA Geral	06/01/23	01/07/26	0,00
LTN 01/07/2026	S-PRE	100,00	-	11,99	BRAM FI RF IMA Geral	06/01/23	01/07/26	0,00
LTN 01/07/2027	S-PRE	100,00	-	11,74	BRAM FI RF IMA Geral	07/07/23	01/07/27	0,00
LTN 01/07/2027	S-PRE	100,00	-	12,06	BRAM FI RF IMA Geral	07/07/23	01/07/27	0,00
LTN 01/10/2025	S-PRE	100,00	-	11,77	BRAM FI RF IMA Geral	07/07/23	01/10/25	0,00
								0,87
NTNB								
NTN-B 15/05/2025	S-IPCA	100,00	6,00	1,85	BRAM FI RF IMA-B 5	08/01/20	15/05/25	0,00
NTN-B 15/05/2025	S-IPCA	100,00	6,00	1,97	BRAM FI RF IMA-B 5	08/01/20	15/05/25	0,00
NTN-B 15/05/2025	S-IPCA	100,00	6,00	2,83	BRAM FI RF IMA-B 5	08/01/20	15/05/25	0,00
NTN-B 15/05/2025	S-IPCA	100,00	6,00	2,83	BRAM FI RF IMA Geral	08/01/20	15/05/25	0,00
NTN-B 15/05/2025	S-IPCA	100,00	6,00	4,05	BRAM FI RF IMA-B 5	08/01/20	15/05/25	0,00
NTN-B 15/05/2025	S-IPCA	100,00	6,00	4,10	BRAM FI RF IMA-B 5	08/01/20	15/05/25	0,00
NTN-B 15/05/2025	S-IPCA	100,00	6,00	4,15	BRAM FI RF IMA-B 5	08/01/20	15/05/25	0,00
NTN-B 15/05/2025	S-IPCA	100,00	6,00	4,18	BRAM FI RF IMA Geral	08/01/20	15/05/25	0,00
NTN-B 15/05/2025	S-IPCA	100,00	6,00	4,22	BRAM FI RF IMA-B 5	08/01/20	15/05/25	0,00
NTN-B 15/05/2025	S-IPCA	100,00	6,00	4,23	BRAM FI RF IMA-B 5	08/01/20	15/05/25	0,00
NTN-B 15/05/2025	S-IPCA	100,00	6,00	4,56	BRAM FI RF IMA-B 5	08/01/20	15/05/25	0,00
NTN-B 15/05/2025	S-IPCA	100,00	6,00	4,56	BRAM FI RF IMA Geral	08/01/20	15/05/25	0,00
NTN-B 15/05/2025	S-IPCA	100,00	6,00	4,62	BRAM FI RF IMA Geral	08/01/20	15/05/25	0,00

ANEXOS

COMPOSIÇÃO DA CARTEIRA DE TÍTULOS PÚBLICOS

CARACTERÍSTICAS	INDEXADOR	%	TAXA EMISSÃO	TAXA AQUISIÇÃO	ORIGEM	EMISSÃO	VENCIMENTO	% PL
NTNB								0,87
NTN-B 15/05/2025	S-IPCA	100,00	6,00	4,71	BRAM FI RF IMA Geral	08/01/20	15/05/25	0,00
NTN-B 15/05/2025	S-IPCA	100,00	6,00	4,72	BRAM FI RF IMA-B 5	08/01/20	15/05/25	0,00
NTN-B 15/05/2025	S-IPCA	100,00	6,00	4,72	BRAM FI RF IMA B	08/01/20	15/05/25	0,00
NTN-B 15/05/2025	S-IPCA	100,00	6,00	4,76	BRAM FI RF IMA Geral	08/01/20	15/05/25	0,00
NTN-B 15/05/2025	S-IPCA	100,00	6,00	4,77	BRAM FI RF IMA-B 5	08/01/20	15/05/25	0,00
NTN-B 15/05/2025	S-IPCA	100,00	6,00	4,77	ETF BRAD IMA-B INDIC	08/01/20	15/05/25	0,00
NTN-B 15/05/2025	S-IPCA	100,00	6,00	5,13	BRAM FI RF IMA-B 5	08/01/20	15/05/25	0,00
NTN-B 15/05/2025	S-IPCA	100,00	6,00	5,28	BRAM FI RF IMA B	08/01/20	15/05/25	0,00
NTN-B 15/05/2025	S-IPCA	100,00	6,00	5,41	BRAM FI RF IMA-B 5	08/01/20	15/05/25	0,00
NTN-B 15/05/2025	S-IPCA	100,00	6,00	5,41	BRAM FI RF IMA Geral	08/01/20	15/05/25	0,00
NTN-B 15/05/2025	S-IPCA	100,00	6,00	5,42	BRAM FI RF IMA Geral	08/01/20	15/05/25	0,00
NTN-B 15/05/2025	S-IPCA	100,00	6,00	5,43	BRAM FI RF IMA-B 5	08/01/20	15/05/25	0,00
NTN-B 15/05/2025	S-IPCA	100,00	6,00	5,46	BRAM FI RF IMA Geral	08/01/20	15/05/25	0,00
NTN-B 15/05/2025	S-IPCA	100,00	6,00	5,46	BRAM INSTITUCIONAL FI RF IMA GERAL	08/01/20	15/05/25	0,00
NTN-B 15/05/2025	S-IPCA	100,00	6,00	5,47	BRAM FI RF IMA-B 5	08/01/20	15/05/25	0,00
NTN-B 15/05/2025	S-IPCA	100,00	6,00	5,47	BRAM FI RF IMA B	08/01/20	15/05/25	0,00
NTN-B 15/05/2025	S-IPCA	100,00	6,00	5,47	BRAM INSTITUCIONAL FI RF IMA GERAL	08/01/20	15/05/25	0,00
NTN-B 15/05/2025	S-IPCA	100,00	6,00	5,50	BRAM FI RF IMA Geral	08/01/20	15/05/25	0,00
NTN-B 15/05/2025	S-IPCA	100,00	6,00	5,53	BRAM FI RF IMA-B 5	08/01/20	15/05/25	0,00
NTN-B 15/05/2025	S-IPCA	100,00	6,00	5,53	BRAM INSTITUCIONAL FI RF IMA GERAL	08/01/20	15/05/25	0,00
NTN-B 15/05/2025	S-IPCA	100,00	6,00	5,53	ETF BRAD IMA-B INDIC	08/01/20	15/05/25	0,00
NTN-B 15/05/2025	S-IPCA	100,00	6,00	5,55	BRAM FI RF IMA-B 5	08/01/20	15/05/25	0,00
NTN-B 15/05/2025	S-IPCA	100,00	6,00	5,57	BRAM FI RF IMA Geral	08/01/20	15/05/25	0,00
NTN-B 15/05/2025	S-IPCA	100,00	6,00	5,58	BRAM INSTITUCIONAL FI RF IMA GERAL	08/01/20	15/05/25	0,00
NTN-B 15/05/2025	S-IPCA	100,00	6,00	5,59	BRAM FI RF IMA-B 5	08/01/20	15/05/25	0,00
NTN-B 15/05/2025	S-IPCA	100,00	6,00	5,59	BRAM FI RF IMA Geral	08/01/20	15/05/25	0,00
NTN-B 15/05/2025	S-IPCA	100,00	6,00	5,67	ETF BRAD IMA-B INDIC	08/01/20	15/05/25	0,00
NTN-B 15/05/2025	S-IPCA	100,00	6,00	5,68	BRAM FI RF IMA-B 5	08/01/20	15/05/25	0,00
NTN-B 15/05/2025	S-IPCA	100,00	6,00	5,68	ETF BRAD IMA-B INDIC	08/01/20	15/05/25	0,00
NTN-B 15/05/2025	S-IPCA	100,00	6,00	5,69	BRAM FI RF IMA B	08/01/20	15/05/25	0,00
NTN-B 15/05/2025	S-IPCA	100,00	6,00	5,73	BRAM INSTITUCIONAL FI RF IMA GERAL	08/01/20	15/05/25	0,00
NTN-B 15/05/2025	S-IPCA	100,00	6,00	5,73	ETF BRAD IMA-B INDIC	08/01/20	15/05/25	0,00
NTN-B 15/05/2025	S-IPCA	100,00	6,00	5,74	BRAM FI RF IMA-B 5	08/01/20	15/05/25	0,00
NTN-B 15/05/2025	S-IPCA	100,00	6,00	5,74	BRAM FI RF IMA Geral	08/01/20	15/05/25	0,00
NTN-B 15/05/2025	S-IPCA	100,00	6,00	5,74	ETF BRAD IMA-B INDIC	08/01/20	15/05/25	0,00
NTN-B 15/05/2025	S-IPCA	100,00	6,00	5,75	BRAM FI RF IMA B	08/01/20	15/05/25	0,00
NTN-B 15/05/2025	S-IPCA	100,00	6,00	5,75	BRAM INSTITUCIONAL FI RF IMA GERAL	08/01/20	15/05/25	0,00

ANEXOS

COMPOSIÇÃO DA CARTEIRA DE TÍTULOS PÚBLICOS

CARACTERÍSTICAS	INDEXADOR	%	TAXA EMISSÃO	TAXA AQUISIÇÃO	ORIGEM	EMISSÃO	VENCIMENTO	% PL
NTNB								0,87
NTN-B 15/05/2025	S-IPCA	100,00	6,00	5,75	ETF BRAD IMA-B INDIC	08/01/20	15/05/25	0,00
NTN-B 15/05/2025	S-IPCA	100,00	6,00	5,76	BRAM FI RF IMA-B 5	08/01/20	15/05/25	0,00
NTN-B 15/05/2025	S-IPCA	100,00	6,00	5,78	BRAM INSTITUCIONAL FI RF IMA GERAL	08/01/20	15/05/25	0,00
NTN-B 15/05/2025	S-IPCA	100,00	6,00	5,79	BRAM FI RF IMA B	08/01/20	15/05/25	0,00
NTN-B 15/05/2025	S-IPCA	100,00	6,00	5,80	BRAM FI RF IMA-B 5	08/01/20	15/05/25	0,00
NTN-B 15/05/2025	S-IPCA	100,00	6,00	5,80	BRAM FI RF IMA B	08/01/20	15/05/25	0,00
NTN-B 15/05/2025	S-IPCA	100,00	6,00	5,91	BRAM FI RF IMA-B 5	08/01/20	15/05/25	0,00
NTN-B 15/05/2025	S-IPCA	100,00	6,00	5,93	ETF BRAD IMA-B INDIC	08/01/20	15/05/25	0,00
NTN-B 15/05/2025	S-IPCA	100,00	6,00	5,98	BRAM FI RF IMA Geral	08/01/20	15/05/25	0,00
NTN-B 15/05/2025	S-IPCA	100,00	6,00	6,01	ETF BRAD IMA-B INDIC	08/01/20	15/05/25	0,00
NTN-B 15/05/2025	S-IPCA	100,00	6,00	6,02	BRAM FI RF IMA-B 5	08/01/20	15/05/25	0,00
NTN-B 15/05/2025	S-IPCA	100,00	6,00	6,05	BRAM FI RF IMA-B 5	08/01/20	15/05/25	0,00
NTN-B 15/05/2025	S-IPCA	100,00	6,00	6,08	BRAM FI RF IMA B	08/01/20	15/05/25	0,00
NTN-B 15/05/2025	S-IPCA	100,00	6,00	6,08	BRAM FI RF IMA Geral	08/01/20	15/05/25	0,00
NTN-B 15/05/2025	S-IPCA	100,00	6,00	6,11	BRAM FI RF IMA B	08/01/20	15/05/25	0,00
NTN-B 15/05/2025	S-IPCA	100,00	6,00	6,11	BRAM FI RF IMA Geral	08/01/20	15/05/25	0,00
NTN-B 15/05/2025	S-IPCA	100,00	6,00	6,13	ETF BRAD IMA-B INDIC	08/01/20	15/05/25	0,00
NTN-B 15/05/2025	S-IPCA	100,00	6,00	6,15	BRAM FI RF IMA-B 5	08/01/20	15/05/25	0,00
NTN-B 15/05/2025	S-IPCA	100,00	6,00	6,16	BRAM FI RF IMA-B 5	08/01/20	15/05/25	0,00
NTN-B 15/05/2025	S-IPCA	100,00	6,00	6,16	BRAM INSTITUCIONAL FI RF IMA GERAL	08/01/20	15/05/25	0,00
NTN-B 15/05/2025	S-IPCA	100,00	6,00	6,16	ETF BRAD IMA-B INDIC	08/01/20	15/05/25	0,00
NTN-B 15/05/2025	S-IPCA	100,00	6,00	6,20	ETF BRAD IMA-B INDIC	08/01/20	15/05/25	0,00
NTN-B 15/05/2025	S-IPCA	100,00	6,00	6,21	ETF BRAD IMA-B INDIC	08/01/20	15/05/25	0,00
NTN-B 15/05/2025	S-IPCA	100,00	6,00	6,22	BRAM FI RF IMA-B 5	08/01/20	15/05/25	0,00
NTN-B 15/05/2025	S-IPCA	100,00	6,00	6,22	BRAM INSTITUCIONAL FI RF IMA GERAL	08/01/20	15/05/25	0,00
NTN-B 15/05/2025	S-IPCA	100,00	6,00	6,22	ETF BRAD IMA-B INDIC	08/01/20	15/05/25	0,00
NTN-B 15/05/2025	S-IPCA	100,00	6,00	6,23	ETF BRAD IMA-B INDIC	08/01/20	15/05/25	0,00
NTN-B 15/05/2025	S-IPCA	100,00	6,00	6,25	BRAM FI RF IMA-B 5	08/01/20	15/05/25	0,00
NTN-B 15/05/2025	S-IPCA	100,00	6,00	6,34	BRAM FI RF IMA B	08/01/20	15/05/25	0,00
NTN-B 15/05/2025	S-IPCA	100,00	6,00	6,38	ETF BRAD IMA-B INDIC	08/01/20	15/05/25	0,00
NTN-B 15/05/2025	S-IPCA	100,00	6,00	6,42	ETF BRAD IMA-B INDIC	08/01/20	15/05/25	0,00
NTN-B 15/05/2025	S-IPCA	100,00	6,00	6,53	BRAM INSTITUCIONAL FI RF IMA GERAL	08/01/20	15/05/25	0,00
NTN-B 15/05/2025	S-IPCA	100,00	6,00	6,56	ETF BRAD IMA-B INDIC	08/01/20	15/05/25	0,00
NTN-B 15/05/2027	S-IPCA	100,00	6,00	4,99	ETF BRAD IMA-B INDIC	12/01/22	15/05/27	0,00
NTN-B 15/05/2027	S-IPCA	100,00	6,00	5,00	BRAM FI RF IMA-B 5	12/01/22	15/05/27	0,00
NTN-B 15/05/2027	S-IPCA	100,00	6,00	5,07	BRAM FI RF IMA-B 5	12/01/22	15/05/27	0,00
NTN-B 15/05/2027	S-IPCA	100,00	6,00	5,07	BRAM FI RF IMA B	12/01/22	15/05/27	0,00

ANEXOS

COMPOSIÇÃO DA CARTEIRA DE TÍTULOS PÚBLICOS

CARACTERÍSTICAS	INDEXADOR	%	TAXA EMISSÃO	TAXA AQUISIÇÃO	ORIGEM	EMISSÃO	VENCIMENTO	% PL
NTNB								0,87
NTN-B 15/05/2027	S-IPCA	100,00	6,00	5,11	BRAM FI RF IMA B	12/01/22	15/05/27	0,00
NTN-B 15/05/2027	S-IPCA	100,00	6,00	5,11	BRAM FI RF IMA Geral	12/01/22	15/05/27	0,00
NTN-B 15/05/2027	S-IPCA	100,00	6,00	5,13	BRAM FI RF IMA-B 5	12/01/22	15/05/27	0,00
NTN-B 15/05/2027	S-IPCA	100,00	6,00	5,13	BRAM FI RF IMA B	12/01/22	15/05/27	0,00
NTN-B 15/05/2027	S-IPCA	100,00	6,00	5,25	BRAM FI RF IMA B	12/01/22	15/05/27	0,00
NTN-B 15/05/2027	S-IPCA	100,00	6,00	5,25	BRAM FI RF IMA Geral	12/01/22	15/05/27	0,00
NTN-B 15/05/2027	S-IPCA	100,00	6,00	5,26	BRAM FI RF IMA-B 5	12/01/22	15/05/27	0,00
NTN-B 15/05/2027	S-IPCA	100,00	6,00	5,26	BRAM FI RF IMA Geral	12/01/22	15/05/27	0,00
NTN-B 15/05/2027	S-IPCA	100,00	6,00	5,27	BRAM FI RF IMA B	12/01/22	15/05/27	0,00
NTN-B 15/05/2027	S-IPCA	100,00	6,00	5,27	BRAM FI RF IMA Geral	12/01/22	15/05/27	0,00
NTN-B 15/05/2027	S-IPCA	100,00	6,00	5,27	BRAM INSTITUCIONAL FI RF IMA GERAL	12/01/22	15/05/27	0,00
NTN-B 15/05/2027	S-IPCA	100,00	6,00	5,27	ETF BRAD IMA-B INDIC	12/01/22	15/05/27	0,00
NTN-B 15/05/2027	S-IPCA	100,00	6,00	5,28	BRAM FI RF IMA-B 5	12/01/22	15/05/27	0,00
NTN-B 15/05/2027	S-IPCA	100,00	6,00	5,28	BRAM INSTITUCIONAL FI RF IMA GERAL	12/01/22	15/05/27	0,00
NTN-B 15/05/2027	S-IPCA	100,00	6,00	5,29	BRAM FI RF IMA-B 5	12/01/22	15/05/27	0,00
NTN-B 15/05/2027	S-IPCA	100,00	6,00	5,29	BRAM FI RF IMA B	12/01/22	15/05/27	0,00
NTN-B 15/05/2027	S-IPCA	100,00	6,00	5,30	BRAM FI RF IMA-B 5	12/01/22	15/05/27	0,00
NTN-B 15/05/2027	S-IPCA	100,00	6,00	5,30	BRAM FI RF IMA Geral	12/01/22	15/05/27	0,00
NTN-B 15/05/2027	S-IPCA	100,00	6,00	5,31	BRAM FI RF IMA B	12/01/22	15/05/27	0,00
NTN-B 15/05/2027	S-IPCA	100,00	6,00	5,32	BRAM FI RF IMA-B 5	12/01/22	15/05/27	0,00
NTN-B 15/05/2027	S-IPCA	100,00	6,00	5,32	BRAM FI RF IMA Geral	12/01/22	15/05/27	0,00
NTN-B 15/05/2027	S-IPCA	100,00	6,00	5,33	BRAM FI RF IMA-B 5	12/01/22	15/05/27	0,00
NTN-B 15/05/2027	S-IPCA	100,00	6,00	5,33	BRAM FI RF IMA B	12/01/22	15/05/27	0,00
NTN-B 15/05/2027	S-IPCA	100,00	6,00	5,33	BRAM FI RF IMA Geral	12/01/22	15/05/27	0,00
NTN-B 15/05/2027	S-IPCA	100,00	6,00	5,35	BRAM FI RF IMA Geral	12/01/22	15/05/27	0,00
NTN-B 15/05/2027	S-IPCA	100,00	6,00	5,36	BRAM FI RF IMA-B 5	12/01/22	15/05/27	0,00
NTN-B 15/05/2027	S-IPCA	100,00	6,00	5,36	BRAM FI RF IMA Geral	12/01/22	15/05/27	0,00
NTN-B 15/05/2027	S-IPCA	100,00	6,00	5,38	ETF BRAD IMA-B INDIC	12/01/22	15/05/27	0,00
NTN-B 15/05/2027	S-IPCA	100,00	6,00	5,39	BRAM FI RF IMA B	12/01/22	15/05/27	0,00
NTN-B 15/05/2027	S-IPCA	100,00	6,00	5,39	BRAM INSTITUCIONAL FI RF IMA GERAL	12/01/22	15/05/27	0,00
NTN-B 15/05/2027	S-IPCA	100,00	6,00	5,40	BRAM FI RF IMA-B 5	12/01/22	15/05/27	0,00
NTN-B 15/05/2027	S-IPCA	100,00	6,00	5,40	BRAM FI RF IMA Geral	12/01/22	15/05/27	0,00
NTN-B 15/05/2027	S-IPCA	100,00	6,00	5,42	BRAM FI RF IMA-B 5	12/01/22	15/05/27	0,00
NTN-B 15/05/2027	S-IPCA	100,00	6,00	5,42	BRAM FI RF IMA Geral	12/01/22	15/05/27	0,00
NTN-B 15/05/2027	S-IPCA	100,00	6,00	5,44	BRAM FI RF IMA-B 5	12/01/22	15/05/27	0,00
NTN-B 15/05/2027	S-IPCA	100,00	6,00	5,46	BRAM FI RF IMA-B 5	12/01/22	15/05/27	0,00
NTN-B 15/05/2027	S-IPCA	100,00	6,00	5,46	BRAM FI RF IMA Geral	12/01/22	15/05/27	0,00

ANEXOS

COMPOSIÇÃO DA CARTEIRA DE TÍTULOS PÚBLICOS

CARACTERÍSTICAS	INDEXADOR	%	TAXA EMISSÃO	TAXA AQUISIÇÃO	ORIGEM	EMISSÃO	VENCIMENTO	% PL
NTNB								0,87
NTN-B 15/05/2027	S-IPCA	100,00	6,00	5,46	BRAM INSTITUCIONAL FI RF IMA GERAL	12/01/22	15/05/27	0,00
NTN-B 15/05/2027	S-IPCA	100,00	6,00	5,46	ETF BRAD IMA-B INDIC	12/01/22	15/05/27	0,00
NTN-B 15/05/2027	S-IPCA	100,00	6,00	5,47	BRAM FI RF IMA Geral	12/01/22	15/05/27	0,00
NTN-B 15/05/2027	S-IPCA	100,00	6,00	5,50	BRAM FI RF IMA-B 5	12/01/22	15/05/27	0,00
NTN-B 15/05/2027	S-IPCA	100,00	6,00	5,50	BRAM FI RF IMA B	12/01/22	15/05/27	0,00
NTN-B 15/05/2027	S-IPCA	100,00	6,00	5,54	BRAM FI RF IMA B	12/01/22	15/05/27	0,00
NTN-B 15/05/2027	S-IPCA	100,00	6,00	5,56	BRAM FI RF IMA-B 5	12/01/22	15/05/27	0,00
NTN-B 15/05/2027	S-IPCA	100,00	6,00	5,57	BRAM FI RF IMA Geral	12/01/22	15/05/27	0,00
NTN-B 15/05/2027	S-IPCA	100,00	6,00	5,58	BRAM INSTITUCIONAL FI RF IMA GERAL	12/01/22	15/05/27	0,00
NTN-B 15/05/2027	S-IPCA	100,00	6,00	5,59	BRAM FI RF IMA B	12/01/22	15/05/27	0,00
NTN-B 15/05/2027	S-IPCA	100,00	6,00	5,60	BRAM FI RF IMA B	12/01/22	15/05/27	0,00
NTN-B 15/05/2027	S-IPCA	100,00	6,00	5,61	BRAM FI RF IMA B	12/01/22	15/05/27	0,00
NTN-B 15/05/2027	S-IPCA	100,00	6,00	5,63	BRAM INSTITUCIONAL FI RF IMA GERAL	12/01/22	15/05/27	0,00
NTN-B 15/05/2027	S-IPCA	100,00	6,00	5,71	BRAM FI RF IMA B	12/01/22	15/05/27	0,00
NTN-B 15/05/2027	S-IPCA	100,00	6,00	5,72	BRAM FIM CREDITO PRIVADO MULTI	12/01/22	15/05/27	0,00
NTN-B 15/05/2027	S-IPCA	100,00	6,00	5,73	BRAM FI RF IMA-B 5	12/01/22	15/05/27	0,00
NTN-B 15/05/2027	S-IPCA	100,00	6,00	5,73	BRAM FI RF IMA B	12/01/22	15/05/27	0,00
NTN-B 15/05/2027	S-IPCA	100,00	6,00	5,73	ETF BRAD IMA-B INDIC	12/01/22	15/05/27	0,00
NTN-B 15/05/2027	S-IPCA	100,00	6,00	5,74	BRAM FI RF MULTI IV	12/01/22	15/05/27	0,05
NTN-B 15/05/2027	S-IPCA	100,00	6,00	5,74	BRAM FIM CREDITO PRIVADO MULTI	12/01/22	15/05/27	0,00
NTN-B 15/05/2027	S-IPCA	100,00	6,00	5,75	BRAM FI RF IMA B	12/01/22	15/05/27	0,00
NTN-B 15/05/2027	S-IPCA	100,00	6,00	5,75	BRAM INSTITUCIONAL FI RF IMA GERAL	12/01/22	15/05/27	0,00
NTN-B 15/05/2027	S-IPCA	100,00	6,00	5,76	BRAM INSTITUCIONAL FI RF IMA GERAL	12/01/22	15/05/27	0,00
NTN-B 15/05/2027	S-IPCA	100,00	6,00	5,88	ETF BRAD IMA-B INDIC	12/01/22	15/05/27	0,00
NTN-B 15/05/2027	S-IPCA	100,00	6,00	5,90	BRAM FI RF IMA B	12/01/22	15/05/27	0,00
NTN-B 15/05/2027	S-IPCA	100,00	6,00	5,92	BRAM FI RF IMA B	12/01/22	15/05/27	0,00
NTN-B 15/05/2027	S-IPCA	100,00	6,00	5,97	BRAM FI RF IMA-B 5	12/01/22	15/05/27	0,00
NTN-B 15/05/2027	S-IPCA	100,00	6,00	5,97	ETF BRAD IMA-B INDIC	12/01/22	15/05/27	0,00
NTN-B 15/05/2027	S-IPCA	100,00	6,00	5,99	BRAM FI RF IMA B	12/01/22	15/05/27	0,00
NTN-B 15/05/2027	S-IPCA	100,00	6,00	6,02	BRAM FI RF IMA B	12/01/22	15/05/27	0,00
NTN-B 15/05/2027	S-IPCA	100,00	6,00	6,05	BRAM FI RF IMA Geral	12/01/22	15/05/27	0,00
NTN-B 15/05/2027	S-IPCA	100,00	6,00	6,05	BRAM INSTITUCIONAL FI RF IMA GERAL	12/01/22	15/05/27	0,00
NTN-B 15/05/2027	S-IPCA	100,00	6,00	6,05	ETF BRAD IMA-B INDIC	12/01/22	15/05/27	0,00
NTN-B 15/05/2027	S-IPCA	100,00	6,00	6,07	BRAM FI RF IMA Geral	12/01/22	15/05/27	0,00
NTN-B 15/05/2027	S-IPCA	100,00	6,00	6,08	BRAM FI RF IMA B	12/01/22	15/05/27	0,00
NTN-B 15/05/2027	S-IPCA	100,00	6,00	6,08	ETF BRAD IMA-B INDIC	12/01/22	15/05/27	0,00
NTN-B 15/05/2027	S-IPCA	100,00	6,00	6,16	BRAM FI RF IMA-B 5	12/01/22	15/05/27	0,00

ANEXOS

COMPOSIÇÃO DA CARTEIRA DE TÍTULOS PÚBLICOS

CARACTERÍSTICAS	INDEXADOR	%	TAXA EMISSÃO	TAXA AQUISIÇÃO	ORIGEM	EMISSÃO	VENCIMENTO	% PL
NTNB								0,87
NTN-B 15/05/2027	S-IPCA	100,00	6,00	6,16	BRAM FI RF IMA B	12/01/22	15/05/27	0,00
NTN-B 15/05/2027	S-IPCA	100,00	6,00	6,16	BRAM FI RF MULTI IV	12/01/22	15/05/27	0,17
NTN-B 15/05/2027	S-IPCA	100,00	6,00	6,16	BRAM FIM CREDITO PRIVADO MULTI	12/01/22	15/05/27	0,00
NTN-B 15/05/2027	S-IPCA	100,00	6,00	6,18	BRAM FI RF MULTI IV	12/01/22	15/05/27	0,17
NTN-B 15/05/2027	S-IPCA	100,00	6,00	6,18	BRAM FIM CREDITO PRIVADO MULTI	12/01/22	15/05/27	0,00
NTN-B 15/05/2027	S-IPCA	100,00	6,00	6,21	BRAM FI RF IMA B	12/01/22	15/05/27	0,00
NTN-B 15/05/2027	S-IPCA	100,00	6,00	6,24	BRAM FI RF IMA-B 5	12/01/22	15/05/27	0,00
NTN-B 15/05/2027	S-IPCA	100,00	6,00	6,24	BRAM FI RF IMA B	12/01/22	15/05/27	0,00
NTN-B 15/05/2027	S-IPCA	100,00	6,00	6,24	BRAM FI RF IMA Geral	12/01/22	15/05/27	0,00
NTN-B 15/05/2027	S-IPCA	100,00	6,00	6,24	BRAM INSTITUCIONAL FI RF IMA GERAL	12/01/22	15/05/27	0,00
NTN-B 15/05/2027	S-IPCA	100,00	6,00	6,25	ETF BRAD IMA-B INDIC	12/01/22	15/05/27	0,00
NTN-B 15/05/2027	S-IPCA	100,00	6,00	6,26	BRAM FI RF IMA-B 5	12/01/22	15/05/27	0,00
NTN-B 15/05/2027	S-IPCA	100,00	6,00	6,26	BRAM FI RF IMA B	12/01/22	15/05/27	0,00
NTN-B 15/05/2027	S-IPCA	100,00	6,00	6,26	BRAM FI RF IMA Geral	12/01/22	15/05/27	0,00
NTN-B 15/05/2027	S-IPCA	100,00	6,00	6,26	BRAM INSTITUCIONAL FI RF IMA GERAL	12/01/22	15/05/27	0,00
NTN-B 15/05/2027	S-IPCA	100,00	6,00	6,26	ETF BRAD IMA-B INDIC	12/01/22	15/05/27	0,00
NTN-B 15/05/2027	S-IPCA	100,00	6,00	6,27	BRAM FI RF IMA Geral	12/01/22	15/05/27	0,00
NTN-B 15/05/2027	S-IPCA	100,00	6,00	6,27	ETF BRAD IMA-B INDIC	12/01/22	15/05/27	0,00
NTN-B 15/05/2027	S-IPCA	100,00	6,00	6,32	BRAM FI RF IMA B	12/01/22	15/05/27	0,00
NTN-B 15/05/2027	S-IPCA	100,00	6,00	6,35	BRAM FI RF IMA B	12/01/22	15/05/27	0,00
NTN-B 15/05/2027	S-IPCA	100,00	6,00	6,38	BRAM FI RF MULTI IV	12/01/22	15/05/27	0,32
NTN-B 15/05/2027	S-IPCA	100,00	6,00	6,38	BRAM FIM CREDITO PRIVADO MULTI	12/01/22	15/05/27	0,00
NTN-B 15/05/2027	S-IPCA	100,00	6,00	6,39	BRAM FI RF IMA Geral	12/01/22	15/05/27	0,00
NTN-B 15/05/2027	S-IPCA	100,00	6,00	6,39	BRAM FI RF MULTI IV	12/01/22	15/05/27	0,16
NTN-B 15/05/2027	S-IPCA	100,00	6,00	6,39	BRAM FIM CREDITO PRIVADO MULTI	12/01/22	15/05/27	0,00
NTN-B 15/05/2027	S-IPCA	100,00	6,00	6,40	BRAM FI RF IMA-B 5	12/01/22	15/05/27	0,00
NTN-B 15/05/2027	S-IPCA	100,00	6,00	6,40	BRAM FI RF IMA B	12/01/22	15/05/27	0,00
NTN-B 15/05/2027	S-IPCA	100,00	6,00	6,41	ETF BRAD IMA-B INDIC	12/01/22	15/05/27	0,00
NTN-B 15/05/2027	S-IPCA	100,00	6,00	6,42	BRAM FI RF IMA-B 5	12/01/22	15/05/27	0,00
NTN-B 15/05/2027	S-IPCA	100,00	6,00	6,42	BRAM FI RF IMA B	12/01/22	15/05/27	0,00
NTN-B 15/05/2027	S-IPCA	100,00	6,00	6,42	BRAM FI RF IMA Geral	12/01/22	15/05/27	0,00
NTN-B 15/05/2027	S-IPCA	100,00	6,00	6,42	ETF BRAD IMA-B INDIC	12/01/22	15/05/27	0,00
NTN-B 15/05/2027	S-IPCA	100,00	6,00	6,43	BRAM FI RF IMA-B 5	12/01/22	15/05/27	0,00
NTN-B 15/05/2027	S-IPCA	100,00	6,00	6,43	BRAM FI RF IMA B	12/01/22	15/05/27	0,00
NTN-B 15/05/2027	S-IPCA	100,00	6,00	6,43	ETF BRAD IMA-B INDIC	12/01/22	15/05/27	0,00
NTN-B 15/05/2027	S-IPCA	100,00	6,00	6,44	BRAM FI RF IMA-B 5	12/01/22	15/05/27	0,00
NTN-B 15/05/2027	S-IPCA	100,00	6,00	6,47	BRAM FI RF IMA-B 5	12/01/22	15/05/27	0,00

ANEXOS

COMPOSIÇÃO DA CARTEIRA DE TÍTULOS PÚBLICOS

CARACTERÍSTICAS	INDEXADOR	%	TAXA EMISSÃO	TAXA AQUISIÇÃO	ORIGEM	EMISSÃO	VENCIMENTO	% PL
NTNB								0,87
NTN-B 15/05/2027	S-IPCA	100,00	6,00	6,47	BRAM INSTITUCIONAL FI RF IMA GERAL	12/01/22	15/05/27	0,00
NTN-B 15/05/2027	S-IPCA	100,00	6,00	6,51	BRAM FI RF IMA B	12/01/22	15/05/27	0,00
NTN-B 15/05/2027	S-IPCA	100,00	6,00	6,51	BRAM FI RF IMA Geral	12/01/22	15/05/27	0,00
NTN-B 15/05/2027	S-IPCA	100,00	6,00	6,53	BRAM FI RF IMA B	12/01/22	15/05/27	0,00
NTN-B 15/05/2027	S-IPCA	100,00	6,00	6,54	ETF BRAD IMA-B INDIC	12/01/22	15/05/27	0,00
NTN-B 15/05/2027	S-IPCA	100,00	6,00	6,57	BRAM FI RF IMA-B 5	12/01/22	15/05/27	0,00
NTN-B 15/05/2027	S-IPCA	100,00	6,00	6,57	ETF BRAD IMA-B INDIC	12/01/22	15/05/27	0,00
NTN-B 15/05/2027	S-IPCA	100,00	6,00	6,64	BRAM FI RF IMA-B 5	12/01/22	15/05/27	0,00
NTN-B 15/05/2027	S-IPCA	100,00	6,00	6,66	BRAM FI RF IMA Geral	12/01/22	15/05/27	0,00
NTN-B 15/05/2027	S-IPCA	100,00	6,00	6,72	BRAM FI RF IMA-B 5	12/01/22	15/05/27	0,00
NTN-B 15/05/2027	S-IPCA	100,00	6,00	6,72	BRAM FI RF IMA B	12/01/22	15/05/27	0,00
NTN-B 15/05/2027	S-IPCA	100,00	6,00	6,72	ETF BRAD IMA-B INDIC	12/01/22	15/05/27	0,00
NTN-B 15/05/2027	S-IPCA	100,00	6,00	6,73	BRAM FI RF IMA Geral	12/01/22	15/05/27	0,00
NTN-B 15/05/2027	S-IPCA	100,00	6,00	6,78	BRAM FI RF IMA-B 5	12/01/22	15/05/27	0,00
NTN-B 15/05/2027	S-IPCA	100,00	6,00	6,78	BRAM FI RF IMA B	12/01/22	15/05/27	0,00
NTN-B 15/05/2027	S-IPCA	100,00	6,00	6,78	ETF BRAD IMA-B INDIC	12/01/22	15/05/27	0,00
NTN-B 15/05/2027	S-IPCA	100,00	6,00	6,85	BRAM FI RF IMA B	12/01/22	15/05/27	0,00
NTN-B 15/05/2027	S-IPCA	100,00	6,00	7,01	BRAM FI RF IMA Geral	12/01/22	15/05/27	0,00
NTN-B 15/05/2027	S-IPCA	100,00	6,00	7,04	BRAM FI RF IMA-B 5	12/01/22	15/05/27	0,00
NTN-B 15/05/2027	S-IPCA	100,00	6,00	7,04	BRAM FI RF IMA B	12/01/22	15/05/27	0,00
NTN-B 15/05/2027	S-IPCA	100,00	6,00	7,04	BRAM FI RF IMA Geral	12/01/22	15/05/27	0,00
NTN-B 15/05/2027	S-IPCA	100,00	6,00	7,04	ETF BRAD IMA-B INDIC	12/01/22	15/05/27	0,00
NTN-B 15/05/2027	S-IPCA	100,00	6,00	7,40	BRAM FI RF IMA-B 5	12/01/22	15/05/27	0,00
NTN-B 15/05/2027	S-IPCA	100,00	6,00	7,40	BRAM FI RF IMA Geral	12/01/22	15/05/27	0,00
NTN-B 15/05/2027	S-IPCA	100,00	6,00	7,66	BRAM FI RF IMA-B 5	12/01/22	15/05/27	0,00
NTN-B 15/05/2027	S-IPCA	100,00	6,00	7,68	BRAM FI RF IMA Geral	12/01/22	15/05/27	0,00
NTN-B 15/05/2027	S-IPCA	100,00	6,00	7,70	BRAM FI RF IMA-B 5	12/01/22	15/05/27	0,00
NTN-B 15/05/2027	S-IPCA	100,00	6,00	7,72	BRAM FI RF IMA-B 5	12/01/22	15/05/27	0,00
NTN-B 15/05/2027	S-IPCA	100,00	6,00	7,77	BRAM FI RF IMA-B 5	12/01/22	15/05/27	0,00
NTN-B 15/05/2027	S-IPCA	100,00	6,00	7,89	BRAM FI RF IMA Geral	12/01/22	15/05/27	0,00
NTN-B 15/05/2027	S-IPCA	100,00	6,00	7,89	BRAM INSTITUCIONAL FI RF IMA GERAL	12/01/22	15/05/27	0,00
NTN-B 15/05/2027	S-IPCA	100,00	6,00	7,97	BRAM FI RF IMA Geral	12/01/22	15/05/27	0,00
NTN-B 15/05/2027	S-IPCA	100,00	6,00	8,02	BRAM FI RF IMA-B 5	12/01/22	15/05/27	0,00
NTN-B 15/05/2027	S-IPCA	100,00	6,00	8,02	BRAM FI RF IMA B	12/01/22	15/05/27	0,00
NTN-B 15/05/2027	S-IPCA	100,00	6,00	8,13	BRAM FI RF IMA-B 5	12/01/22	15/05/27	0,00
NTN-B 15/05/2027	S-IPCA	100,00	6,00	8,13	BRAM FI RF IMA B	12/01/22	15/05/27	0,00
NTN-B 15/05/2027	S-IPCA	100,00	6,00	8,13	BRAM FI RF IMA Geral	12/01/22	15/05/27	0,00

ANEXOS

COMPOSIÇÃO DA CARTEIRA DE TÍTULOS PÚBLICOS

CARACTERÍSTICAS	INDEXADOR	%	TAXA EMISSÃO	TAXA AQUISIÇÃO	ORIGEM	EMISSÃO	VENCIMENTO	% PL
NTNB								0,87
NTN-B 15/05/2027	S-IPCA	100,00	6,00	8,13	ETF BRAD IMA-B INDIC	12/01/22	15/05/27	0,00
NTN-B 15/05/2029	S-IPCA	100,00	6,00	5,47	BRAM INSTITUCIONAL FI RF IMA GERAL	15/01/24	15/05/29	0,00
NTN-B 15/05/2029	S-IPCA	100,00	6,00	6,10	BRAM FI RF IMA-B 5	15/01/24	15/05/29	0,00
NTN-B 15/05/2029	S-IPCA	100,00	6,00	6,10	BRAM FI RF IMA B	15/01/24	15/05/29	0,00
NTN-B 15/05/2029	S-IPCA	100,00	6,00	6,10	BRAM FI RF IMA Geral	15/01/24	15/05/29	0,00
NTN-B 15/05/2029	S-IPCA	100,00	6,00	6,10	ETF BRAD IMA-B INDIC	15/01/24	15/05/29	0,00
NTN-B 15/05/2029	S-IPCA	100,00	6,00	6,16	BRAM FI RF IMA Geral	15/01/24	15/05/29	0,00
NTN-B 15/05/2029	S-IPCA	100,00	6,00	6,16	BRAM INSTITUCIONAL FI RF IMA GERAL	15/01/24	15/05/29	0,00
NTN-B 15/05/2029	S-IPCA	100,00	6,00	6,18	ETF BRAD IMA-B INDIC	15/01/24	15/05/29	0,00
NTN-B 15/05/2029	S-IPCA	100,00	6,00	6,25	BRAM FI RF IMA-B 5	15/01/24	15/05/29	0,00
NTN-B 15/05/2029	S-IPCA	100,00	6,00	6,26	BRAM FI RF IMA-B 5	15/01/24	15/05/29	0,00
NTN-B 15/05/2029	S-IPCA	100,00	6,00	6,27	BRAM FI RF IMA Geral	15/01/24	15/05/29	0,00
NTN-B 15/05/2029	S-IPCA	100,00	6,00	6,31	BRAM FI RF IMA-B 5	15/01/24	15/05/29	0,00
NTN-B 15/05/2029	S-IPCA	100,00	6,00	6,38	ETF BRAD IMA-B INDIC	15/01/24	15/05/29	0,00
NTN-B 15/05/2029	S-IPCA	100,00	6,00	6,40	BRAM FI RF IMA-B 5	15/01/24	15/05/29	0,00
NTN-B 15/05/2029	S-IPCA	100,00	6,00	6,40	BRAM FI RF IMA B	15/01/24	15/05/29	0,00
NTN-B 15/05/2029	S-IPCA	100,00	6,00	6,40	BRAM FI RF IMA Geral	15/01/24	15/05/29	0,00
NTN-B 15/05/2029	S-IPCA	100,00	6,00	6,40	ETF BRAD IMA-B INDIC	15/01/24	15/05/29	0,00
NTN-B 15/05/2029	S-IPCA	100,00	6,00	6,41	BRAM FI RF IMA-B 5	15/01/24	15/05/29	0,00
NTN-B 15/05/2029	S-IPCA	100,00	6,00	6,41	BRAM FI RF IMA B	15/01/24	15/05/29	0,00
NTN-B 15/05/2029	S-IPCA	100,00	6,00	6,41	BRAM INSTITUCIONAL FI RF IMA GERAL	15/01/24	15/05/29	0,00
NTN-B 15/05/2029	S-IPCA	100,00	6,00	6,41	ETF BRAD IMA-B INDIC	15/01/24	15/05/29	0,00
NTN-B 15/05/2029	S-IPCA	100,00	6,00	6,43	BRAM FI RF IMA B	15/01/24	15/05/29	0,00
NTN-B 15/05/2029	S-IPCA	100,00	6,00	6,45	BRAM FI RF IMA Geral	15/01/24	15/05/29	0,00
NTN-B 15/05/2029	S-IPCA	100,00	6,00	6,45	ETF BRAD IMA-B INDIC	15/01/24	15/05/29	0,00
NTN-B 15/05/2029	S-IPCA	100,00	6,00	6,59	BRAM FI RF IMA Geral	15/01/24	15/05/29	0,00
NTN-B 15/05/2029	S-IPCA	100,00	6,00	6,63	BRAM INSTITUCIONAL FI RF IMA GERAL	15/01/24	15/05/29	0,00
NTN-B 15/05/2029	S-IPCA	100,00	6,00	6,65	BRAM FI RF IMA-B 5	15/01/24	15/05/29	0,00
NTN-B 15/05/2029	S-IPCA	100,00	6,00	6,65	BRAM FI RF IMA B	15/01/24	15/05/29	0,00
NTN-B 15/05/2029	S-IPCA	100,00	6,00	6,65	ETF BRAD IMA-B INDIC	15/01/24	15/05/29	0,00
NTN-B 15/05/2029	S-IPCA	100,00	6,00	6,71	BRAM FI RF IMA-B 5	15/01/24	15/05/29	0,00
NTN-B 15/05/2029	S-IPCA	100,00	6,00	6,71	BRAM FI RF IMA B	15/01/24	15/05/29	0,00
NTN-B 15/05/2029	S-IPCA	100,00	6,00	6,71	BRAM FI RF IMA Geral	15/01/24	15/05/29	0,00
NTN-B 15/05/2029	S-IPCA	100,00	6,00	6,71	ETF BRAD IMA-B INDIC	15/01/24	15/05/29	0,00
NTN-B 15/05/2029	S-IPCA	100,00	6,00	6,89	BRAM FI RF IMA B	15/01/24	15/05/29	0,00
NTN-B 15/05/2029	S-IPCA	100,00	6,00	6,94	BRAM FI RF IMA-B 5	15/01/24	15/05/29	0,00
NTN-B 15/05/2029	S-IPCA	100,00	6,00	6,94	BRAM FI RF IMA B	15/01/24	15/05/29	0,00

ANEXOS

COMPOSIÇÃO DA CARTEIRA DE TÍTULOS PÚBLICOS

CARACTERÍSTICAS	INDEXADOR	%	TAXA EMISSÃO	TAXA AQUISIÇÃO	ORIGEM	EMISSÃO	VENCIMENTO	% PL
NTNB								0,87
NTN-B 15/05/2029	S-IPCA	100,00	6,00	6,94	BRAM FI RF IMA Geral	15/01/24	15/05/29	0,00
NTN-B 15/05/2029	S-IPCA	100,00	6,00	6,94	ETF BRAD IMA-B INDIC	15/01/24	15/05/29	0,00
NTN-B 15/05/2029	S-IPCA	100,00	6,00	6,95	BRAM FI RF IMA-B 5	15/01/24	15/05/29	0,00
NTN-B 15/05/2029	S-IPCA	100,00	6,00	6,99	BRAM FI RF IMA Geral	15/01/24	15/05/29	0,00
NTN-B 15/05/2029	S-IPCA	100,00	6,00	7,55	BRAM FI RF IMA-B 5	15/01/24	15/05/29	0,00
NTN-B 15/05/2029	S-IPCA	100,00	6,00	7,55	BRAM FI RF IMA Geral	15/01/24	15/05/29	0,00
NTN-B 15/05/2029	S-IPCA	100,00	6,00	7,72	BRAM FI RF IMA-B 5	15/01/24	15/05/29	0,00
NTN-B 15/05/2029	S-IPCA	100,00	6,00	7,72	BRAM FI RF IMA B	15/01/24	15/05/29	0,00
NTN-B 15/05/2029	S-IPCA	100,00	6,00	7,72	BRAM FI RF IMA Geral	15/01/24	15/05/29	0,00
NTN-B 15/05/2029	S-IPCA	100,00	6,00	7,72	ETF BRAD IMA-B INDIC	15/01/24	15/05/29	0,00
NTN-B 15/05/2029	S-IPCA	100,00	6,00	7,75	BRAM FI RF IMA-B 5	15/01/24	15/05/29	0,00
NTN-B 15/05/2029	S-IPCA	100,00	6,00	7,78	BRAM FI RF IMA-B 5	15/01/24	15/05/29	0,00
NTN-B 15/05/2029	S-IPCA	100,00	6,00	7,78	BRAM FI RF IMA Geral	15/01/24	15/05/29	0,00
NTN-B 15/05/2029	S-IPCA	100,00	6,00	7,78	BRAM INSTITUCIONAL FI RF IMA GERAL	15/01/24	15/05/29	0,00
NTN-B 15/05/2029	S-IPCA	100,00	6,00	7,81	BRAM FI RF IMA-B 5	15/01/24	15/05/29	0,00
NTN-B 15/05/2029	S-IPCA	100,00	6,00	7,89	BRAM FI RF IMA-B 5	15/01/24	15/05/29	0,00
NTN-B 15/05/2029	S-IPCA	100,00	6,00	7,89	BRAM FI RF IMA B	15/01/24	15/05/29	0,00
NTN-B 15/05/2033	S-IPCA	100,00	6,00	5,20	BRAM FI RF IMA Geral	04/01/23	15/05/33	0,00
NTN-B 15/05/2033	S-IPCA	100,00	6,00	5,20	BRAM FI RF IMAB 5 +	04/01/23	15/05/33	0,00
NTN-B 15/05/2033	S-IPCA	100,00	6,00	5,20	BRAM INSTITUCIONAL FI RF IMA GERAL	04/01/23	15/05/33	0,00
NTN-B 15/05/2033	S-IPCA	100,00	6,00	5,20	ETF BRAD IMA-B INDIC	04/01/23	15/05/33	0,00
NTN-B 15/05/2033	S-IPCA	100,00	6,00	5,30	BRAM INSTITUCIONAL FI RF IMA GERAL	04/01/23	15/05/33	0,00
NTN-B 15/05/2033	S-IPCA	100,00	6,00	5,31	BRAM FI RF IMA Geral	04/01/23	15/05/33	0,00
NTN-B 15/05/2033	S-IPCA	100,00	6,00	5,31	BRAM FI RF IMAB 5 +	04/01/23	15/05/33	0,00
NTN-B 15/05/2033	S-IPCA	100,00	6,00	5,33	BRAM FI RF IMAB 5 +	04/01/23	15/05/33	0,00
NTN-B 15/05/2033	S-IPCA	100,00	6,00	5,35	BRAM FI RF IMA Geral	04/01/23	15/05/33	0,00
NTN-B 15/05/2033	S-IPCA	100,00	6,00	5,35	BRAM FI RF IMAB 5 +	04/01/23	15/05/33	0,00
NTN-B 15/05/2033	S-IPCA	100,00	6,00	5,35	BRAM INSTITUCIONAL FI RF IMA GERAL	04/01/23	15/05/33	0,00
NTN-B 15/05/2033	S-IPCA	100,00	6,00	5,37	BRAM FI RF IMA Geral	04/01/23	15/05/33	0,00
NTN-B 15/05/2033	S-IPCA	100,00	6,00	5,41	BRAM FI RF IMA Geral	04/01/23	15/05/33	0,00
NTN-B 15/05/2033	S-IPCA	100,00	6,00	5,41	BRAM FI RF IMAB 5 +	04/01/23	15/05/33	0,00
NTN-B 15/05/2033	S-IPCA	100,00	6,00	5,45	BRAM FI RF IMA Geral	04/01/23	15/05/33	0,00
NTN-B 15/05/2033	S-IPCA	100,00	6,00	5,45	ETF BRAD IMA-B INDIC	04/01/23	15/05/33	0,00
NTN-B 15/05/2033	S-IPCA	100,00	6,00	5,46	BRAM FI RF IMAB 5 +	04/01/23	15/05/33	0,00
NTN-B 15/05/2033	S-IPCA	100,00	6,00	5,46	BRAM INSTITUCIONAL FI RF IMA GERAL	04/01/23	15/05/33	0,00
NTN-B 15/05/2033	S-IPCA	100,00	6,00	5,46	ETF BRAD IMA-B INDIC	04/01/23	15/05/33	0,00
NTN-B 15/05/2033	S-IPCA	100,00	6,00	5,50	BRAM FI RF IMAB 5 +	04/01/23	15/05/33	0,00

ANEXOS

COMPOSIÇÃO DA CARTEIRA DE TÍTULOS PÚBLICOS

CARACTERÍSTICAS	INDEXADOR	%	TAXA EMISSÃO	TAXA AQUISIÇÃO	ORIGEM	EMISSÃO	VENCIMENTO	% PL
NTNB								0,87
NTN-B 15/05/2033	S-IPCA	100,00	6,00	5,50	BRAM INSTITUCIONAL FI RF IMA GERAL	04/01/23	15/05/33	0,00
NTN-B 15/05/2033	S-IPCA	100,00	6,00	5,51	BRAM FI RF IMA Geral	04/01/23	15/05/33	0,00
NTN-B 15/05/2033	S-IPCA	100,00	6,00	5,51	BRAM FI RF IMAB 5 +	04/01/23	15/05/33	0,00
NTN-B 15/05/2033	S-IPCA	100,00	6,00	5,51	BRAM INSTITUCIONAL FI RF IMA GERAL	04/01/23	15/05/33	0,00
NTN-B 15/05/2033	S-IPCA	100,00	6,00	5,51	ETF BRAD IMA-B INDIC	04/01/23	15/05/33	0,00
NTN-B 15/05/2033	S-IPCA	100,00	6,00	5,52	BRAM FI RF IMAB 5 +	04/01/23	15/05/33	0,00
NTN-B 15/05/2033	S-IPCA	100,00	6,00	5,55	BRAM FI RF IMA B	04/01/23	15/05/33	0,00
NTN-B 15/05/2033	S-IPCA	100,00	6,00	5,55	BRAM FI RF IMA Geral	04/01/23	15/05/33	0,00
NTN-B 15/05/2033	S-IPCA	100,00	6,00	5,55	BRAM FI RF IMAB 5 +	04/01/23	15/05/33	0,00
NTN-B 15/05/2033	S-IPCA	100,00	6,00	5,56	BRAM FI RF IMA Geral	04/01/23	15/05/33	0,00
NTN-B 15/05/2033	S-IPCA	100,00	6,00	5,56	BRAM FI RF IMAB 5 +	04/01/23	15/05/33	0,00
NTN-B 15/05/2033	S-IPCA	100,00	6,00	5,56	ETF BRAD IMA-B INDIC	04/01/23	15/05/33	0,00
NTN-B 15/05/2033	S-IPCA	100,00	6,00	5,58	BRAM FI RF IMAB 5 +	04/01/23	15/05/33	0,00
NTN-B 15/05/2033	S-IPCA	100,00	6,00	5,59	BRAM FI RF IMA B	04/01/23	15/05/33	0,00
NTN-B 15/05/2033	S-IPCA	100,00	6,00	5,60	BRAM FI RF IMAB 5 +	04/01/23	15/05/33	0,00
NTN-B 15/05/2033	S-IPCA	100,00	6,00	5,63	BRAM FI RF IMAB 5 +	04/01/23	15/05/33	0,00
NTN-B 15/05/2033	S-IPCA	100,00	6,00	5,65	BRAM FI RF IMA Geral	04/01/23	15/05/33	0,00
NTN-B 15/05/2033	S-IPCA	100,00	6,00	5,65	BRAM FI RF IMAB 5 +	04/01/23	15/05/33	0,00
NTN-B 15/05/2033	S-IPCA	100,00	6,00	5,65	BRAM INSTITUCIONAL FI RF IMA GERAL	04/01/23	15/05/33	0,00
NTN-B 15/05/2033	S-IPCA	100,00	6,00	5,67	BRAM FI RF IMA B	04/01/23	15/05/33	0,00
NTN-B 15/05/2033	S-IPCA	100,00	6,00	5,67	BRAM FI RF IMAB 5 +	04/01/23	15/05/33	0,00
NTN-B 15/05/2033	S-IPCA	100,00	6,00	5,69	BRAM FI RF IMAB 5 +	04/01/23	15/05/33	0,00
NTN-B 15/05/2033	S-IPCA	100,00	6,00	5,70	BRAM FI RF IMA Geral	04/01/23	15/05/33	0,00
NTN-B 15/05/2033	S-IPCA	100,00	6,00	5,70	BRAM FI RF IMAB 5 +	04/01/23	15/05/33	0,00
NTN-B 15/05/2033	S-IPCA	100,00	6,00	5,70	ETF BRAD IMA-B INDIC	04/01/23	15/05/33	0,00
NTN-B 15/05/2033	S-IPCA	100,00	6,00	5,72	BRAM FI RF IMAB 5 +	04/01/23	15/05/33	0,00
NTN-B 15/05/2033	S-IPCA	100,00	6,00	5,75	ETF BRAD IMA-B INDIC	04/01/23	15/05/33	0,00
NTN-B 15/05/2033	S-IPCA	100,00	6,00	5,79	BRAM FI RF IMAB 5 +	04/01/23	15/05/33	0,00
NTN-B 15/05/2033	S-IPCA	100,00	6,00	5,80	BRAM FI RF IMAB 5 +	04/01/23	15/05/33	0,00
NTN-B 15/05/2033	S-IPCA	100,00	6,00	5,82	BRAM FI RF IMAB 5 +	04/01/23	15/05/33	0,00
NTN-B 15/05/2033	S-IPCA	100,00	6,00	5,83	BRAM FI RF IMA B	04/01/23	15/05/33	0,00
NTN-B 15/05/2033	S-IPCA	100,00	6,00	5,84	BRAM FI RF IMA B	04/01/23	15/05/33	0,00
NTN-B 15/05/2033	S-IPCA	100,00	6,00	5,84	BRAM FI RF IMAB 5 +	04/01/23	15/05/33	0,00
NTN-B 15/05/2033	S-IPCA	100,00	6,00	5,86	BRAM FI RF IMAB 5 +	04/01/23	15/05/33	0,00
NTN-B 15/05/2033	S-IPCA	100,00	6,00	5,91	BRAM FI RF IMAB 5 +	04/01/23	15/05/33	0,00
NTN-B 15/05/2033	S-IPCA	100,00	6,00	5,93	BRAM FI RF IMAB 5 +	04/01/23	15/05/33	0,00
NTN-B 15/05/2033	S-IPCA	100,00	6,00	5,94	BRAM FI RF IMA B	04/01/23	15/05/33	0,00

ANEXOS

COMPOSIÇÃO DA CARTEIRA DE TÍTULOS PÚBLICOS

CARACTERÍSTICAS	INDEXADOR	%	TAXA EMISSÃO	TAXA AQUISIÇÃO	ORIGEM	EMISSÃO	VENCIMENTO	% PL
NTNB								0,87
NTN-B 15/05/2033	S-IPCA	100,00	6,00	5,94	BRAM FI RF IMAB 5 +	04/01/23	15/05/33	0,00
NTN-B 15/05/2033	S-IPCA	100,00	6,00	5,94	ETF BRAD IMA-B INDIC	04/01/23	15/05/33	0,00
NTN-B 15/05/2033	S-IPCA	100,00	6,00	5,97	BRAM FI RF IMA B	04/01/23	15/05/33	0,00
NTN-B 15/05/2033	S-IPCA	100,00	6,00	5,98	ETF BRAD IMA-B INDIC	04/01/23	15/05/33	0,00
NTN-B 15/05/2033	S-IPCA	100,00	6,00	6,01	BRAM FI RF IMAB 5 +	04/01/23	15/05/33	0,00
NTN-B 15/05/2033	S-IPCA	100,00	6,00	6,09	BRAM FI RF IMAB 5 +	04/01/23	15/05/33	0,00
NTN-B 15/05/2033	S-IPCA	100,00	6,00	6,10	BRAM FI RF IMA B	04/01/23	15/05/33	0,00
NTN-B 15/05/2033	S-IPCA	100,00	6,00	6,10	BRAM FI RF IMAB 5 +	04/01/23	15/05/33	0,00
NTN-B 15/05/2033	S-IPCA	100,00	6,00	6,12	BRAM FI RF IMA B	04/01/23	15/05/33	0,00
NTN-B 15/05/2033	S-IPCA	100,00	6,00	6,15	BRAM FI RF IMA B	04/01/23	15/05/33	0,00
NTN-B 15/05/2033	S-IPCA	100,00	6,00	6,15	ETF BRAD IMA-B INDIC	04/01/23	15/05/33	0,00
NTN-B 15/05/2033	S-IPCA	100,00	6,00	6,16	BRAM FI RF IMAB 5 +	04/01/23	15/05/33	0,00
NTN-B 15/05/2033	S-IPCA	100,00	6,00	6,16	BRAM INSTITUCIONAL FI RF IMA GERAL	04/01/23	15/05/33	0,00
NTN-B 15/05/2033	S-IPCA	100,00	6,00	6,17	BRAM FI RF IMA B	04/01/23	15/05/33	0,00
NTN-B 15/05/2033	S-IPCA	100,00	6,00	6,19	BRAM FI RF IMA B	04/01/23	15/05/33	0,00
NTN-B 15/05/2033	S-IPCA	100,00	6,00	6,19	BRAM FI RF IMAB 5 +	04/01/23	15/05/33	0,00
NTN-B 15/05/2033	S-IPCA	100,00	6,00	6,21	BRAM FI RF IMA B	04/01/23	15/05/33	0,00
NTN-B 15/05/2033	S-IPCA	100,00	6,00	6,23	BRAM FI RF IMAB 5 +	04/01/23	15/05/33	0,00
NTN-B 15/05/2033	S-IPCA	100,00	6,00	6,23	ETF BRAD IMA-B INDIC	04/01/23	15/05/33	0,00
NTN-B 15/05/2033	S-IPCA	100,00	6,00	6,25	BRAM FI RF IMA B	04/01/23	15/05/33	0,00
NTN-B 15/05/2033	S-IPCA	100,00	6,00	6,25	ETF BRAD IMA-B INDIC	04/01/23	15/05/33	0,00
NTN-B 15/05/2033	S-IPCA	100,00	6,00	6,28	BRAM FI RF IMA B	04/01/23	15/05/33	0,00
NTN-B 15/05/2033	S-IPCA	100,00	6,00	6,28	BRAM FI RF IMA Geral	04/01/23	15/05/33	0,00
NTN-B 15/05/2033	S-IPCA	100,00	6,00	6,30	BRAM FI RF IMAB 5 +	04/01/23	15/05/33	0,00
NTN-B 15/05/2033	S-IPCA	100,00	6,00	6,31	BRAM FI RF IMA Geral	04/01/23	15/05/33	0,00
NTN-B 15/05/2033	S-IPCA	100,00	6,00	6,34	BRAM FI RF IMA B	04/01/23	15/05/33	0,00
NTN-B 15/05/2033	S-IPCA	100,00	6,00	6,34	BRAM FI RF IMAB 5 +	04/01/23	15/05/33	0,00
NTN-B 15/05/2033	S-IPCA	100,00	6,00	6,35	BRAM FI RF IMA B	04/01/23	15/05/33	0,00
NTN-B 15/05/2033	S-IPCA	100,00	6,00	6,35	BRAM FI RF IMAB 5 +	04/01/23	15/05/33	0,00
NTN-B 15/05/2033	S-IPCA	100,00	6,00	6,41	BRAM FI RF IMAB 5 +	04/01/23	15/05/33	0,00
NTN-B 15/05/2033	S-IPCA	100,00	6,00	6,45	BRAM FI RF IMAB 5 +	04/01/23	15/05/33	0,00
NTN-B 15/05/2033	S-IPCA	100,00	6,00	6,53	BRAM FI RF IMAB 5 +	04/01/23	15/05/33	0,00
NTN-B 15/05/2033	S-IPCA	100,00	6,00	6,54	ETF BRAD IMA-B INDIC	04/01/23	15/05/33	0,00
NTN-B 15/05/2033	S-IPCA	100,00	6,00	6,58	BRAM FI RF IMA B	04/01/23	15/05/33	0,00
NTN-B 15/05/2033	S-IPCA	100,00	6,00	6,59	BRAM FI RF IMA B	04/01/23	15/05/33	0,00
NTN-B 15/05/2033	S-IPCA	100,00	6,00	6,59	BRAM FI RF IMAB 5 +	04/01/23	15/05/33	0,00
NTN-B 15/05/2033	S-IPCA	100,00	6,00	6,61	BRAM FI RF IMAB 5 +	04/01/23	15/05/33	0,00

ANEXOS

COMPOSIÇÃO DA CARTEIRA DE TÍTULOS PÚBLICOS

CARACTERÍSTICAS	INDEXADOR	%	TAXA EMISSÃO	TAXA AQUISIÇÃO	ORIGEM	EMISSÃO	VENCIMENTO	% PL
NTNB								0,87
NTN-B 15/05/2033	S-IPCA	100,00	6,00	6,63	BRAM FI RF IMAB 5 +	04/01/23	15/05/33	0,00
NTN-B 15/05/2033	S-IPCA	100,00	6,00	6,78	BRAM FI RF IMAB 5 +	04/01/23	15/05/33	0,00
NTN-B 15/05/2033	S-IPCA	100,00	6,00	6,85	BRAM FI RF IMA B	04/01/23	15/05/33	0,00
NTN-B 15/05/2033	S-IPCA	100,00	6,00	6,85	BRAM FI RF IMAB 5 +	04/01/23	15/05/33	0,00
NTN-B 15/05/2033	S-IPCA	100,00	6,00	6,85	ETF BRAD IMA-B INDIC	04/01/23	15/05/33	0,00
NTN-B 15/05/2033	S-IPCA	100,00	6,00	6,87	BRAM FI RF IMA Geral	04/01/23	15/05/33	0,00
NTN-B 15/05/2033	S-IPCA	100,00	6,00	7,11	BRAM FI RF IMAB 5 +	04/01/23	15/05/33	0,00
NTN-B 15/05/2033	S-IPCA	100,00	6,00	7,17	BRAM FI RF IMAB 5 +	04/01/23	15/05/33	0,00
NTN-B 15/05/2033	S-IPCA	100,00	6,00	7,58	BRAM FI RF IMAB 5 +	04/01/23	15/05/33	0,00
NTN-B 15/05/2033	S-IPCA	100,00	6,00	7,64	BRAM FI RF IMAB 5 +	04/01/23	15/05/33	0,00
NTN-B 15/05/2033	S-IPCA	100,00	6,00	7,66	BRAM FI RF IMA Geral	04/01/23	15/05/33	0,00
NTN-B 15/05/2033	S-IPCA	100,00	6,00	7,66	BRAM INSTITUCIONAL FI RF IMA GERAL	04/01/23	15/05/33	0,00
NTN-B 15/05/2033	S-IPCA	100,00	6,00	7,67	BRAM FI RF IMAB 5 +	04/01/23	15/05/33	0,00
NTN-B 15/05/2033	S-IPCA	100,00	6,00	7,68	BRAM FI RF IMAB 5 +	04/01/23	15/05/33	0,00
NTN-B 15/05/2033	S-IPCA	100,00	6,00	7,71	BRAM FI RF IMA Geral	04/01/23	15/05/33	0,00
NTN-B 15/05/2033	S-IPCA	100,00	6,00	7,72	BRAM FI RF IMA B	04/01/23	15/05/33	0,00
NTN-B 15/05/2033	S-IPCA	100,00	6,00	7,81	BRAM FI RF IMA B	04/01/23	15/05/33	0,00
NTN-B 15/05/2033	S-IPCA	100,00	6,00	7,89	BRAM FI RF IMAB 5 +	04/01/23	15/05/33	0,00
NTN-B 15/05/2033	S-IPCA	100,00	6,00	7,93	BRAM FI RF IMAB 5 +	04/01/23	15/05/33	0,00
NTN-B 15/05/2035	S-IPCA	100,00	6,00	5,18	BRAM FI RF IMAB 5 +	07/03/06	15/05/35	0,00
NTN-B 15/05/2035	S-IPCA	100,00	6,00	5,18	ETF BRAD IMA-B INDIC	07/03/06	15/05/35	0,00
NTN-B 15/05/2035	S-IPCA	100,00	6,00	5,20	BRAM FI RF IMAB 5 +	07/03/06	15/05/35	0,00
NTN-B 15/05/2035	S-IPCA	100,00	6,00	5,21	BRAM FI RF IMA Geral	07/03/06	15/05/35	0,00
NTN-B 15/05/2035	S-IPCA	100,00	6,00	5,21	BRAM FI RF IMAB 5 +	07/03/06	15/05/35	0,00
NTN-B 15/05/2035	S-IPCA	100,00	6,00	5,23	BRAM FI RF IMAB 5 +	07/03/06	15/05/35	0,00
NTN-B 15/05/2035	S-IPCA	100,00	6,00	5,26	BRAM FI RF IMA Geral	07/03/06	15/05/35	0,00
NTN-B 15/05/2035	S-IPCA	100,00	6,00	5,29	BRAM FI RF IMAB 5 +	07/03/06	15/05/35	0,00
NTN-B 15/05/2035	S-IPCA	100,00	6,00	5,29	BRAM INSTITUCIONAL FI RF IMA GERAL	07/03/06	15/05/35	0,00
NTN-B 15/05/2035	S-IPCA	100,00	6,00	5,30	BRAM FI RF IMAB 5 +	07/03/06	15/05/35	0,00
NTN-B 15/05/2035	S-IPCA	100,00	6,00	5,31	BRAM FI RF IMAB 5 +	07/03/06	15/05/35	0,00
NTN-B 15/05/2035	S-IPCA	100,00	6,00	5,32	BRAM FI RF IMA Geral	07/03/06	15/05/35	0,00
NTN-B 15/05/2035	S-IPCA	100,00	6,00	5,32	BRAM FI RF IMAB 5 +	07/03/06	15/05/35	0,00
NTN-B 15/05/2035	S-IPCA	100,00	6,00	5,32	BRAM INSTITUCIONAL FI RF IMA GERAL	07/03/06	15/05/35	0,00
NTN-B 15/05/2035	S-IPCA	100,00	6,00	5,33	BRAM FI RF IMAB 5 +	07/03/06	15/05/35	0,00
NTN-B 15/05/2035	S-IPCA	100,00	6,00	5,33	BRAM INSTITUCIONAL FI RF IMA GERAL	07/03/06	15/05/35	0,00
NTN-B 15/05/2035	S-IPCA	100,00	6,00	5,34	BRAM FI RF IMAB 5 +	07/03/06	15/05/35	0,00
NTN-B 15/05/2035	S-IPCA	100,00	6,00	5,35	BRAM FI RF IMA Geral	07/03/06	15/05/35	0,00

ANEXOS

COMPOSIÇÃO DA CARTEIRA DE TÍTULOS PÚBLICOS

CARACTERÍSTICAS	INDEXADOR	%	TAXA EMISSÃO	TAXA AQUISIÇÃO	ORIGEM	EMISSÃO	VENCIMENTO	% PL
NTNB								0,87
NTN-B 15/05/2035	S-IPCA	100,00	6,00	5,35	BRAM FI RF IMAB 5 +	07/03/06	15/05/35	0,00
NTN-B 15/05/2035	S-IPCA	100,00	6,00	5,36	BRAM FI RF IMAB 5 +	07/03/06	15/05/35	0,00
NTN-B 15/05/2035	S-IPCA	100,00	6,00	5,37	BRAM FI RF IMAB 5 +	07/03/06	15/05/35	0,00
NTN-B 15/05/2035	S-IPCA	100,00	6,00	5,40	BRAM FI RF IMA Geral	07/03/06	15/05/35	0,00
NTN-B 15/05/2035	S-IPCA	100,00	6,00	5,40	BRAM FI RF IMAB 5 +	07/03/06	15/05/35	0,00
NTN-B 15/05/2035	S-IPCA	100,00	6,00	5,41	BRAM FI RF IMA Geral	07/03/06	15/05/35	0,00
NTN-B 15/05/2035	S-IPCA	100,00	6,00	5,41	BRAM FI RF IMAB 5 +	07/03/06	15/05/35	0,00
NTN-B 15/05/2035	S-IPCA	100,00	6,00	5,42	BRAM FI RF IMA Geral	07/03/06	15/05/35	0,00
NTN-B 15/05/2035	S-IPCA	100,00	6,00	5,42	BRAM FI RF IMAB 5 +	07/03/06	15/05/35	0,00
NTN-B 15/05/2035	S-IPCA	100,00	6,00	5,44	BRAM FI RF IMAB 5 +	07/03/06	15/05/35	0,00
NTN-B 15/05/2035	S-IPCA	100,00	6,00	5,46	BRAM FI RF IMAB 5 +	07/03/06	15/05/35	0,00
NTN-B 15/05/2035	S-IPCA	100,00	6,00	5,47	BRAM FI RF IMAB 5 +	07/03/06	15/05/35	0,00
NTN-B 15/05/2035	S-IPCA	100,00	6,00	5,49	BRAM FI RF IMAB 5 +	07/03/06	15/05/35	0,00
NTN-B 15/05/2035	S-IPCA	100,00	6,00	5,49	BRAM INSTITUCIONAL FI RF IMA GERAL	07/03/06	15/05/35	0,00
NTN-B 15/05/2035	S-IPCA	100,00	6,00	5,50	BRAM FI RF IMA B	07/03/06	15/05/35	0,00
NTN-B 15/05/2035	S-IPCA	100,00	6,00	5,51	BRAM FI RF IMA Geral	07/03/06	15/05/35	0,00
NTN-B 15/05/2035	S-IPCA	100,00	6,00	5,52	BRAM FI RF IMAB 5 +	07/03/06	15/05/35	0,00
NTN-B 15/05/2035	S-IPCA	100,00	6,00	5,54	BRAM FI RF IMAB 5 +	07/03/06	15/05/35	0,00
NTN-B 15/05/2035	S-IPCA	100,00	6,00	5,59	BRAM FI RF IMA Geral	07/03/06	15/05/35	0,00
NTN-B 15/05/2035	S-IPCA	100,00	6,00	5,59	BRAM FI RF IMAB 5 +	07/03/06	15/05/35	0,00
NTN-B 15/05/2035	S-IPCA	100,00	6,00	5,60	BRAM FI RF IMA Geral	07/03/06	15/05/35	0,00
NTN-B 15/05/2035	S-IPCA	100,00	6,00	5,60	BRAM FI RF IMAB 5 +	07/03/06	15/05/35	0,00
NTN-B 15/05/2035	S-IPCA	100,00	6,00	5,60	BRAM INSTITUCIONAL FI RF IMA GERAL	07/03/06	15/05/35	0,00
NTN-B 15/05/2035	S-IPCA	100,00	6,00	5,60	ETF BRAD IMA-B INDIC	07/03/06	15/05/35	0,00
NTN-B 15/05/2035	S-IPCA	100,00	6,00	5,61	BRAM FI RF IMAB 5 +	07/03/06	15/05/35	0,00
NTN-B 15/05/2035	S-IPCA	100,00	6,00	5,62	BRAM FI RF IMAB 5 +	07/03/06	15/05/35	0,00
NTN-B 15/05/2035	S-IPCA	100,00	6,00	5,63	BRAM FI RF IMAB 5 +	07/03/06	15/05/35	0,00
NTN-B 15/05/2035	S-IPCA	100,00	6,00	5,64	BRAM FI RF IMAB 5 +	07/03/06	15/05/35	0,00
NTN-B 15/05/2035	S-IPCA	100,00	6,00	5,64	ETF BRAD IMA-B INDIC	07/03/06	15/05/35	0,00
NTN-B 15/05/2035	S-IPCA	100,00	6,00	5,65	BRAM FI RF IMAB 5 +	07/03/06	15/05/35	0,00
NTN-B 15/05/2035	S-IPCA	100,00	6,00	5,65	ETF BRAD IMA-B INDIC	07/03/06	15/05/35	0,00
NTN-B 15/05/2035	S-IPCA	100,00	6,00	5,66	BRAM FI RF IMAB 5 +	07/03/06	15/05/35	0,00
NTN-B 15/05/2035	S-IPCA	100,00	6,00	5,67	BRAM FI RF IMAB 5 +	07/03/06	15/05/35	0,00
NTN-B 15/05/2035	S-IPCA	100,00	6,00	5,67	ETF BRAD IMA-B INDIC	07/03/06	15/05/35	0,00
NTN-B 15/05/2035	S-IPCA	100,00	6,00	5,68	ETF BRAD IMA-B INDIC	07/03/06	15/05/35	0,00
NTN-B 15/05/2035	S-IPCA	100,00	6,00	5,69	BRAM FI RF IMA Geral	07/03/06	15/05/35	0,00
NTN-B 15/05/2035	S-IPCA	100,00	6,00	5,69	BRAM FI RF IMAB 5 +	07/03/06	15/05/35	0,00

ANEXOS

COMPOSIÇÃO DA CARTEIRA DE TÍTULOS PÚBLICOS

CARACTERÍSTICAS	INDEXADOR	%	TAXA EMISSÃO	TAXA AQUISIÇÃO	ORIGEM	EMISSÃO	VENCIMENTO	% PL
NTNB								0,87
NTN-B 15/05/2035	S-IPCA	100,00	6,00	5,70	BRAM FI RF IMAB 5 +	07/03/06	15/05/35	0,00
NTN-B 15/05/2035	S-IPCA	100,00	6,00	5,71	ETF BRAD IMA-B INDIC	07/03/06	15/05/35	0,00
NTN-B 15/05/2035	S-IPCA	100,00	6,00	5,76	BRAM FI RF IMAB 5 +	07/03/06	15/05/35	0,00
NTN-B 15/05/2035	S-IPCA	100,00	6,00	5,77	ETF BRAD IMA-B INDIC	07/03/06	15/05/35	0,00
NTN-B 15/05/2035	S-IPCA	100,00	6,00	5,80	BRAM FI RF IMAB 5 +	07/03/06	15/05/35	0,00
NTN-B 15/05/2035	S-IPCA	100,00	6,00	5,80	ETF BRAD IMA-B INDIC	07/03/06	15/05/35	0,00
NTN-B 15/05/2035	S-IPCA	100,00	6,00	5,81	BRAM INSTITUCIONAL FI RF IMA GERAL	07/03/06	15/05/35	0,00
NTN-B 15/05/2035	S-IPCA	100,00	6,00	5,82	BRAM FI RF IMAB 5 +	07/03/06	15/05/35	0,00
NTN-B 15/05/2035	S-IPCA	100,00	6,00	5,83	BRAM INSTITUCIONAL FI RF IMA GERAL	07/03/06	15/05/35	0,00
NTN-B 15/05/2035	S-IPCA	100,00	6,00	5,84	BRAM FI RF IMAB 5 +	07/03/06	15/05/35	0,00
NTN-B 15/05/2035	S-IPCA	100,00	6,00	5,87	BRAM FI RF IMAB 5 +	07/03/06	15/05/35	0,00
NTN-B 15/05/2035	S-IPCA	100,00	6,00	5,88	BRAM FI RF IMAB 5 +	07/03/06	15/05/35	0,00
NTN-B 15/05/2035	S-IPCA	100,00	6,00	5,90	BRAM FI RF IMAB 5 +	07/03/06	15/05/35	0,00
NTN-B 15/05/2035	S-IPCA	100,00	6,00	5,91	BRAM INSTITUCIONAL FI RF IMA GERAL	07/03/06	15/05/35	0,00
NTN-B 15/05/2035	S-IPCA	100,00	6,00	5,91	ETF BRAD IMA-B INDIC	07/03/06	15/05/35	0,00
NTN-B 15/05/2035	S-IPCA	100,00	6,00	5,92	BRAM FI RF IMAB 5 +	07/03/06	15/05/35	0,00
NTN-B 15/05/2035	S-IPCA	100,00	6,00	5,95	ETF BRAD IMA-B INDIC	07/03/06	15/05/35	0,00
NTN-B 15/05/2035	S-IPCA	100,00	6,00	5,96	BRAM FI RF IMAB 5 +	07/03/06	15/05/35	0,00
NTN-B 15/05/2035	S-IPCA	100,00	6,00	5,99	BRAM INSTITUCIONAL FI RF IMA GERAL	07/03/06	15/05/35	0,00
NTN-B 15/05/2035	S-IPCA	100,00	6,00	6,01	BRAM FI RF IMAB 5 +	07/03/06	15/05/35	0,00
NTN-B 15/05/2035	S-IPCA	100,00	6,00	6,02	ETF BRAD IMA-B INDIC	07/03/06	15/05/35	0,00
NTN-B 15/05/2035	S-IPCA	100,00	6,00	6,03	BRAM FI RF IMAB 5 +	07/03/06	15/05/35	0,00
NTN-B 15/05/2035	S-IPCA	100,00	6,00	6,05	BRAM FI RF IMAB 5 +	07/03/06	15/05/35	0,00
NTN-B 15/05/2035	S-IPCA	100,00	6,00	6,06	BRAM FI RF IMAB 5 +	07/03/06	15/05/35	0,00
NTN-B 15/05/2035	S-IPCA	100,00	6,00	6,07	BRAM FI RF IMAB 5 +	07/03/06	15/05/35	0,00
NTN-B 15/05/2035	S-IPCA	100,00	6,00	6,09	BRAM FI RF IMAB 5 +	07/03/06	15/05/35	0,00
NTN-B 15/05/2035	S-IPCA	100,00	6,00	6,14	BRAM INSTITUCIONAL FI RF IMA GERAL	07/03/06	15/05/35	0,00
NTN-B 15/05/2035	S-IPCA	100,00	6,00	6,14	ETF BRAD IMA-B INDIC	07/03/06	15/05/35	0,00
NTN-B 15/05/2035	S-IPCA	100,00	6,00	6,15	BRAM FI RF IMA B	07/03/06	15/05/35	0,00
NTN-B 15/05/2035	S-IPCA	100,00	6,00	6,15	BRAM FI RF IMA Geral	07/03/06	15/05/35	0,00
NTN-B 15/05/2035	S-IPCA	100,00	6,00	6,15	BRAM FI RF IMAB 5 +	07/03/06	15/05/35	0,00
NTN-B 15/05/2035	S-IPCA	100,00	6,00	6,15	ETF BRAD IMA-B INDIC	07/03/06	15/05/35	0,00
NTN-B 15/05/2035	S-IPCA	100,00	6,00	6,16	BRAM FI RF IMAB 5 +	07/03/06	15/05/35	0,00
NTN-B 15/05/2035	S-IPCA	100,00	6,00	6,18	ETF BRAD IMA-B INDIC	07/03/06	15/05/35	0,00
NTN-B 15/05/2035	S-IPCA	100,00	6,00	6,19	BRAM FI RF IMAB 5 +	07/03/06	15/05/35	0,00
NTN-B 15/05/2035	S-IPCA	100,00	6,00	6,22	ETF BRAD IMA-B INDIC	07/03/06	15/05/35	0,00
NTN-B 15/05/2035	S-IPCA	100,00	6,00	6,24	ETF BRAD IMA-B INDIC	07/03/06	15/05/35	0,00

ANEXOS

COMPOSIÇÃO DA CARTEIRA DE TÍTULOS PÚBLICOS

CARACTERÍSTICAS	INDEXADOR	%	TAXA EMISSÃO	TAXA AQUISIÇÃO	ORIGEM	EMISSÃO	VENCIMENTO	% PL
NTNB								0,87
NTN-B 15/05/2035	S-IPCA	100,00	6,00	6,25	BRAM INSTITUCIONAL FI RF IMA GERAL	07/03/06	15/05/35	0,00
NTN-B 15/05/2035	S-IPCA	100,00	6,00	6,26	ETF BRAD IMA-B INDIC	07/03/06	15/05/35	0,00
NTN-B 15/05/2035	S-IPCA	100,00	6,00	6,31	ETF BRAD IMA-B INDIC	07/03/06	15/05/35	0,00
NTN-B 15/05/2035	S-IPCA	100,00	6,00	6,35	BRAM FI RF IMA B	07/03/06	15/05/35	0,00
NTN-B 15/05/2035	S-IPCA	100,00	6,00	6,35	BRAM INSTITUCIONAL FI RF IMA GERAL	07/03/06	15/05/35	0,00
NTN-B 15/05/2035	S-IPCA	100,00	6,00	6,36	BRAM FI RF IMAB 5 +	07/03/06	15/05/35	0,00
NTN-B 15/05/2035	S-IPCA	100,00	6,00	6,36	ETF BRAD IMA-B INDIC	07/03/06	15/05/35	0,00
NTN-B 15/05/2035	S-IPCA	100,00	6,00	6,37	BRAM FI RF IMAB 5 +	07/03/06	15/05/35	0,00
NTN-B 15/05/2035	S-IPCA	100,00	6,00	6,37	ETF BRAD IMA-B INDIC	07/03/06	15/05/35	0,00
NTN-B 15/05/2035	S-IPCA	100,00	6,00	6,39	BRAM FI RF IMAB 5 +	07/03/06	15/05/35	0,00
NTN-B 15/05/2035	S-IPCA	100,00	6,00	6,40	BRAM FI RF IMA B	07/03/06	15/05/35	0,00
NTN-B 15/05/2035	S-IPCA	100,00	6,00	6,44	ETF BRAD IMA-B INDIC	07/03/06	15/05/35	0,00
NTN-B 15/05/2035	S-IPCA	100,00	6,00	6,55	ETF BRAD IMA-B INDIC	07/03/06	15/05/35	0,00
NTN-B 15/05/2035	S-IPCA	100,00	6,00	6,58	BRAM FI RF IMA B	07/03/06	15/05/35	0,00
NTN-B 15/05/2035	S-IPCA	100,00	6,00	6,60	BRAM FI RF IMAB 5 +	07/03/06	15/05/35	0,00
NTN-B 15/05/2035	S-IPCA	100,00	6,00	6,76	BRAM FI RF IMAB 5 +	07/03/06	15/05/35	0,00
NTN-B 15/05/2035	S-IPCA	100,00	6,00	6,77	BRAM FI RF IMAB 5 +	07/03/06	15/05/35	0,00
NTN-B 15/05/2035	S-IPCA	100,00	6,00	6,77	ETF BRAD IMA-B INDIC	07/03/06	15/05/35	0,00
NTN-B 15/05/2035	S-IPCA	100,00	6,00	7,00	BRAM FI RF IMAB 5 +	07/03/06	15/05/35	0,00
NTN-B 15/05/2035	S-IPCA	100,00	6,00	7,08	BRAM FI RF IMAB 5 +	07/03/06	15/05/35	0,00
NTN-B 15/05/2035	S-IPCA	100,00	6,00	7,27	BRAM FI RF IMAB 5 +	07/03/06	15/05/35	0,00
NTN-B 15/05/2035	S-IPCA	100,00	6,00	7,27	ETF BRAD IMA-B INDIC	07/03/06	15/05/35	0,00
NTN-B 15/05/2035	S-IPCA	100,00	6,00	7,57	BRAM FI RF IMAB 5 +	07/03/06	15/05/35	0,00
NTN-B 15/05/2035	S-IPCA	100,00	6,00	7,60	BRAM FI RF IMAB 5 +	07/03/06	15/05/35	0,00
NTN-B 15/05/2035	S-IPCA	100,00	6,00	7,63	BRAM INSTITUCIONAL FI RF IMA GERAL	07/03/06	15/05/35	0,00
NTN-B 15/05/2035	S-IPCA	100,00	6,00	7,64	BRAM FI RF IMAB 5 +	07/03/06	15/05/35	0,00
NTN-B 15/05/2035	S-IPCA	100,00	6,00	7,65	BRAM FI RF IMAB 5 +	07/03/06	15/05/35	0,00
NTN-B 15/05/2035	S-IPCA	100,00	6,00	7,66	BRAM FI RF IMA B	07/03/06	15/05/35	0,00
NTN-B 15/05/2035	S-IPCA	100,00	6,00	7,68	BRAM FI RF IMA Geral	07/03/06	15/05/35	0,00
NTN-B 15/05/2035	S-IPCA	100,00	6,00	7,85	BRAM FI RF IMAB 5 +	07/03/06	15/05/35	0,00
NTN-B 15/05/2035	S-IPCA	100,00	6,00	7,88	BRAM FI RF IMAB 5 +	07/03/06	15/05/35	0,00
NTN-B 15/05/2045	S-IPCA	100,00	6,00	3,75	BRAM INSTITUCIONAL FI RF IMA GERAL	15/08/04	15/05/45	0,00
NTN-B 15/05/2045	S-IPCA	100,00	6,00	4,83	BRAM FI RF IMA Geral	15/08/04	15/05/45	0,00
NTN-B 15/05/2045	S-IPCA	100,00	6,00	5,32	ETF BRAD IMA-B INDIC	15/08/04	15/05/45	0,00
NTN-B 15/05/2045	S-IPCA	100,00	6,00	5,36	BRAM FI RF IMAB 5 +	15/08/04	15/05/45	0,00
NTN-B 15/05/2045	S-IPCA	100,00	6,00	5,36	ETF BRAD IMA-B INDIC	15/08/04	15/05/45	0,00
NTN-B 15/05/2045	S-IPCA	100,00	6,00	5,40	BRAM FI RF IMAB 5 +	15/08/04	15/05/45	0,00

ANEXOS

COMPOSIÇÃO DA CARTEIRA DE TÍTULOS PÚBLICOS

CARACTERÍSTICAS	INDEXADOR	%	TAXA EMISSÃO	TAXA AQUISIÇÃO	ORIGEM	EMISSÃO	VENCIMENTO	% PL
NTNB								0,87
NTN-B 15/05/2045	S-IPCA	100,00	6,00	5,42	BRAM FI RF IMA Geral	15/08/04	15/05/45	0,00
NTN-B 15/05/2045	S-IPCA	100,00	6,00	5,42	BRAM FI RF IMAB 5 +	15/08/04	15/05/45	0,00
NTN-B 15/05/2045	S-IPCA	100,00	6,00	5,47	BRAM FI RF IMA Geral	15/08/04	15/05/45	0,00
NTN-B 15/05/2045	S-IPCA	100,00	6,00	5,47	BRAM FI RF IMAB 5 +	15/08/04	15/05/45	0,00
NTN-B 15/05/2045	S-IPCA	100,00	6,00	5,48	BRAM FI RF IMAB 5 +	15/08/04	15/05/45	0,00
NTN-B 15/05/2045	S-IPCA	100,00	6,00	5,48	BRAM INSTITUCIONAL FI RF IMA GERAL	15/08/04	15/05/45	0,00
NTN-B 15/05/2045	S-IPCA	100,00	6,00	5,49	BRAM FI RF IMA B	15/08/04	15/05/45	0,00
NTN-B 15/05/2045	S-IPCA	100,00	6,00	5,49	BRAM FI RF IMAB 5 +	15/08/04	15/05/45	0,00
NTN-B 15/05/2045	S-IPCA	100,00	6,00	5,51	BRAM FI RF IMA B	15/08/04	15/05/45	0,00
NTN-B 15/05/2045	S-IPCA	100,00	6,00	5,51	BRAM FI RF IMA Geral	15/08/04	15/05/45	0,00
NTN-B 15/05/2045	S-IPCA	100,00	6,00	5,51	BRAM FI RF IMAB 5 +	15/08/04	15/05/45	0,00
NTN-B 15/05/2045	S-IPCA	100,00	6,00	5,52	BRAM FI RF IMA B	15/08/04	15/05/45	0,00
NTN-B 15/05/2045	S-IPCA	100,00	6,00	5,52	BRAM FI RF IMAB 5 +	15/08/04	15/05/45	0,00
NTN-B 15/05/2045	S-IPCA	100,00	6,00	5,53	BRAM FI RF IMA B	15/08/04	15/05/45	0,00
NTN-B 15/05/2045	S-IPCA	100,00	6,00	5,53	BRAM FI RF IMA Geral	15/08/04	15/05/45	0,00
NTN-B 15/05/2045	S-IPCA	100,00	6,00	5,53	BRAM FI RF IMAB 5 +	15/08/04	15/05/45	0,00
NTN-B 15/05/2045	S-IPCA	100,00	6,00	5,54	BRAM FI RF IMA Geral	15/08/04	15/05/45	0,00
NTN-B 15/05/2045	S-IPCA	100,00	6,00	5,55	BRAM FI RF IMAB 5 +	15/08/04	15/05/45	0,00
NTN-B 15/05/2045	S-IPCA	100,00	6,00	5,57	BRAM FI RF IMA Geral	15/08/04	15/05/45	0,00
NTN-B 15/05/2045	S-IPCA	100,00	6,00	5,57	BRAM FI RF IMAB 5 +	15/08/04	15/05/45	0,00
NTN-B 15/05/2045	S-IPCA	100,00	6,00	5,58	BRAM FI RF IMAB 5 +	15/08/04	15/05/45	0,00
NTN-B 15/05/2045	S-IPCA	100,00	6,00	5,59	BRAM FI RF IMA B	15/08/04	15/05/45	0,00
NTN-B 15/05/2045	S-IPCA	100,00	6,00	5,59	BRAM FI RF IMAB 5 +	15/08/04	15/05/45	0,00
NTN-B 15/05/2045	S-IPCA	100,00	6,00	5,61	BRAM FI RF IMA B	15/08/04	15/05/45	0,00
NTN-B 15/05/2045	S-IPCA	100,00	6,00	5,61	BRAM FI RF IMAB 5 +	15/08/04	15/05/45	0,00
NTN-B 15/05/2045	S-IPCA	100,00	6,00	5,62	BRAM FI RF IMA B	15/08/04	15/05/45	0,00
NTN-B 15/05/2045	S-IPCA	100,00	6,00	5,62	BRAM FI RF IMA Geral	15/08/04	15/05/45	0,00
NTN-B 15/05/2045	S-IPCA	100,00	6,00	5,62	BRAM FI RF IMAB 5 +	15/08/04	15/05/45	0,00
NTN-B 15/05/2045	S-IPCA	100,00	6,00	5,65	BRAM FI RF IMAB 5 +	15/08/04	15/05/45	0,00
NTN-B 15/05/2045	S-IPCA	100,00	6,00	5,66	BRAM FI RF IMA B	15/08/04	15/05/45	0,00
NTN-B 15/05/2045	S-IPCA	100,00	6,00	5,66	BRAM FI RF IMAB 5 +	15/08/04	15/05/45	0,00
NTN-B 15/05/2045	S-IPCA	100,00	6,00	5,67	BRAM FI RF IMA B	15/08/04	15/05/45	0,00
NTN-B 15/05/2045	S-IPCA	100,00	6,00	5,67	BRAM FI RF IMA Geral	15/08/04	15/05/45	0,00
NTN-B 15/05/2045	S-IPCA	100,00	6,00	5,67	BRAM FI RF IMAB 5 +	15/08/04	15/05/45	0,00
NTN-B 15/05/2045	S-IPCA	100,00	6,00	5,68	BRAM FI RF IMA Geral	15/08/04	15/05/45	0,00
NTN-B 15/05/2045	S-IPCA	100,00	6,00	5,68	BRAM FI RF IMAB 5 +	15/08/04	15/05/45	0,00
NTN-B 15/05/2045	S-IPCA	100,00	6,00	5,69	BRAM FI RF IMA Geral	15/08/04	15/05/45	0,00

ANEXOS

COMPOSIÇÃO DA CARTEIRA DE TÍTULOS PÚBLICOS

CARACTERÍSTICAS	INDEXADOR	%	TAXA EMISSÃO	TAXA AQUISIÇÃO	ORIGEM	EMISSÃO	VENCIMENTO	% PL
NTNB								0,87
NTN-B 15/05/2045	S-IPCA	100,00	6,00	5,69	BRAM FI RF IMAB 5 +	15/08/04	15/05/45	0,00
NTN-B 15/05/2045	S-IPCA	100,00	6,00	5,69	BRAM INSTITUCIONAL FI RF IMA GERAL	15/08/04	15/05/45	0,00
NTN-B 15/05/2045	S-IPCA	100,00	6,00	5,69	ETF BRAD IMA-B INDIC	15/08/04	15/05/45	0,00
NTN-B 15/05/2045	S-IPCA	100,00	6,00	5,70	BRAM FI RF IMA B	15/08/04	15/05/45	0,00
NTN-B 15/05/2045	S-IPCA	100,00	6,00	5,70	BRAM FI RF IMAB 5 +	15/08/04	15/05/45	0,00
NTN-B 15/05/2045	S-IPCA	100,00	6,00	5,70	BRAM INSTITUCIONAL FI RF IMA GERAL	15/08/04	15/05/45	0,00
NTN-B 15/05/2045	S-IPCA	100,00	6,00	5,71	BRAM FI RF IMA B	15/08/04	15/05/45	0,00
NTN-B 15/05/2045	S-IPCA	100,00	6,00	5,71	BRAM FI RF IMAB 5 +	15/08/04	15/05/45	0,00
NTN-B 15/05/2045	S-IPCA	100,00	6,00	5,71	ETF BRAD IMA-B INDIC	15/08/04	15/05/45	0,00
NTN-B 15/05/2045	S-IPCA	100,00	6,00	5,72	BRAM FI RF IMAB 5 +	15/08/04	15/05/45	0,00
NTN-B 15/05/2045	S-IPCA	100,00	6,00	5,73	BRAM FI RF IMA B	15/08/04	15/05/45	0,00
NTN-B 15/05/2045	S-IPCA	100,00	6,00	5,74	BRAM FI RF IMA B	15/08/04	15/05/45	0,00
NTN-B 15/05/2045	S-IPCA	100,00	6,00	5,74	BRAM FI RF IMAB 5 +	15/08/04	15/05/45	0,00
NTN-B 15/05/2045	S-IPCA	100,00	6,00	5,75	BRAM FI RF IMA B	15/08/04	15/05/45	0,00
NTN-B 15/05/2045	S-IPCA	100,00	6,00	5,75	BRAM FI RF IMAB 5 +	15/08/04	15/05/45	0,00
NTN-B 15/05/2045	S-IPCA	100,00	6,00	5,76	BRAM FI RF IMA B	15/08/04	15/05/45	0,00
NTN-B 15/05/2045	S-IPCA	100,00	6,00	5,76	BRAM FI RF IMA Geral	15/08/04	15/05/45	0,00
NTN-B 15/05/2045	S-IPCA	100,00	6,00	5,76	BRAM FI RF IMAB 5 +	15/08/04	15/05/45	0,00
NTN-B 15/05/2045	S-IPCA	100,00	6,00	5,76	ETF BRAD IMA-B INDIC	15/08/04	15/05/45	0,00
NTN-B 15/05/2045	S-IPCA	100,00	6,00	5,77	BRAM FI RF IMA B	15/08/04	15/05/45	0,00
NTN-B 15/05/2045	S-IPCA	100,00	6,00	5,77	ETF BRAD IMA-B INDIC	15/08/04	15/05/45	0,00
NTN-B 15/05/2045	S-IPCA	100,00	6,00	5,78	BRAM FI RF IMA B	15/08/04	15/05/45	0,00
NTN-B 15/05/2045	S-IPCA	100,00	6,00	5,78	BRAM FI RF IMAB 5 +	15/08/04	15/05/45	0,00
NTN-B 15/05/2045	S-IPCA	100,00	6,00	5,79	BRAM INSTITUCIONAL FI RF IMA GERAL	15/08/04	15/05/45	0,00
NTN-B 15/05/2045	S-IPCA	100,00	6,00	5,80	BRAM FI RF IMAB 5 +	15/08/04	15/05/45	0,00
NTN-B 15/05/2045	S-IPCA	100,00	6,00	5,81	BRAM FI RF IMA Geral	15/08/04	15/05/45	0,00
NTN-B 15/05/2045	S-IPCA	100,00	6,00	5,81	BRAM FI RF IMAB 5 +	15/08/04	15/05/45	0,00
NTN-B 15/05/2045	S-IPCA	100,00	6,00	5,81	ETF BRAD IMA-B INDIC	15/08/04	15/05/45	0,00
NTN-B 15/05/2045	S-IPCA	100,00	6,00	5,83	BRAM FI RF IMAB 5 +	15/08/04	15/05/45	0,00
NTN-B 15/05/2045	S-IPCA	100,00	6,00	5,87	BRAM FI RF IMA Geral	15/08/04	15/05/45	0,00
NTN-B 15/05/2045	S-IPCA	100,00	6,00	5,88	BRAM INSTITUCIONAL FI RF IMA GERAL	15/08/04	15/05/45	0,00
NTN-B 15/05/2045	S-IPCA	100,00	6,00	5,89	BRAM FI RF IMAB 5 +	15/08/04	15/05/45	0,00
NTN-B 15/05/2045	S-IPCA	100,00	6,00	5,90	BRAM FI RF IMA B	15/08/04	15/05/45	0,00
NTN-B 15/05/2045	S-IPCA	100,00	6,00	5,90	BRAM FI RF IMAB 5 +	15/08/04	15/05/45	0,00
NTN-B 15/05/2045	S-IPCA	100,00	6,00	5,91	BRAM FI RF IMAB 5 +	15/08/04	15/05/45	0,00
NTN-B 15/05/2045	S-IPCA	100,00	6,00	5,92	BRAM FI RF IMA B	15/08/04	15/05/45	0,00
NTN-B 15/05/2045	S-IPCA	100,00	6,00	5,92	BRAM FI RF IMAB 5 +	15/08/04	15/05/45	0,00

ANEXOS

COMPOSIÇÃO DA CARTEIRA DE TÍTULOS PÚBLICOS

CARACTERÍSTICAS	INDEXADOR	%	TAXA EMISSÃO	TAXA AQUISIÇÃO	ORIGEM	EMISSÃO	VENCIMENTO	% PL
NTNB								0,87
NTN-B 15/05/2045	S-IPCA	100,00	6,00	5,93	BRAM FI RF IMA B	15/08/04	15/05/45	0,00
NTN-B 15/05/2045	S-IPCA	100,00	6,00	5,94	BRAM FI RF IMA Geral	15/08/04	15/05/45	0,00
NTN-B 15/05/2045	S-IPCA	100,00	6,00	5,96	BRAM FI RF IMAB 5 +	15/08/04	15/05/45	0,00
NTN-B 15/05/2045	S-IPCA	100,00	6,00	5,97	BRAM FI RF IMAB 5 +	15/08/04	15/05/45	0,00
NTN-B 15/05/2045	S-IPCA	100,00	6,00	5,98	BRAM FI RF IMA B	15/08/04	15/05/45	0,00
NTN-B 15/05/2045	S-IPCA	100,00	6,00	5,98	BRAM FI RF IMA Geral	15/08/04	15/05/45	0,00
NTN-B 15/05/2045	S-IPCA	100,00	6,00	5,98	BRAM FI RF IMAB 5 +	15/08/04	15/05/45	0,00
NTN-B 15/05/2045	S-IPCA	100,00	6,00	5,98	BRAM INSTITUCIONAL FI RF IMA GERAL	15/08/04	15/05/45	0,00
NTN-B 15/05/2045	S-IPCA	100,00	6,00	5,98	ETF BRAD IMA-B INDIC	15/08/04	15/05/45	0,00
NTN-B 15/05/2045	S-IPCA	100,00	6,00	6,00	BRAM FI RF IMAB 5 +	15/08/04	15/05/45	0,00
NTN-B 15/05/2045	S-IPCA	100,00	6,00	6,00	ETF BRAD IMA-B INDIC	15/08/04	15/05/45	0,00
NTN-B 15/05/2045	S-IPCA	100,00	6,00	6,02	BRAM FI RF IMA B	15/08/04	15/05/45	0,00
NTN-B 15/05/2045	S-IPCA	100,00	6,00	6,02	BRAM FI RF IMAB 5 +	15/08/04	15/05/45	0,00
NTN-B 15/05/2045	S-IPCA	100,00	6,00	6,04	BRAM FI RF IMA B	15/08/04	15/05/45	0,00
NTN-B 15/05/2045	S-IPCA	100,00	6,00	6,04	BRAM FI RF IMAB 5 +	15/08/04	15/05/45	0,00
NTN-B 15/05/2045	S-IPCA	100,00	6,00	6,04	ETF BRAD IMA-B INDIC	15/08/04	15/05/45	0,00
NTN-B 15/05/2045	S-IPCA	100,00	6,00	6,05	BRAM FI RF IMAB 5 +	15/08/04	15/05/45	0,00
NTN-B 15/05/2045	S-IPCA	100,00	6,00	6,07	BRAM FI RF IMAB 5 +	15/08/04	15/05/45	0,00
NTN-B 15/05/2045	S-IPCA	100,00	6,00	6,09	BRAM FI RF IMAB 5 +	15/08/04	15/05/45	0,00
NTN-B 15/05/2045	S-IPCA	100,00	6,00	6,10	BRAM FI RF IMA B	15/08/04	15/05/45	0,00
NTN-B 15/05/2045	S-IPCA	100,00	6,00	6,10	BRAM FI RF IMAB 5 +	15/08/04	15/05/45	0,00
NTN-B 15/05/2045	S-IPCA	100,00	6,00	6,12	BRAM FI RF IMAB 5 +	15/08/04	15/05/45	0,00
NTN-B 15/05/2045	S-IPCA	100,00	6,00	6,14	BRAM FI RF IMA B	15/08/04	15/05/45	0,00
NTN-B 15/05/2045	S-IPCA	100,00	6,00	6,15	BRAM FI RF IMA B	15/08/04	15/05/45	0,00
NTN-B 15/05/2045	S-IPCA	100,00	6,00	6,15	BRAM FI RF IMA Geral	15/08/04	15/05/45	0,00
NTN-B 15/05/2045	S-IPCA	100,00	6,00	6,15	BRAM FI RF IMAB 5 +	15/08/04	15/05/45	0,00
NTN-B 15/05/2045	S-IPCA	100,00	6,00	6,15	ETF BRAD IMA-B INDIC	15/08/04	15/05/45	0,00
NTN-B 15/05/2045	S-IPCA	100,00	6,00	6,16	BRAM FI RF IMAB 5 +	15/08/04	15/05/45	0,00
NTN-B 15/05/2045	S-IPCA	100,00	6,00	6,17	BRAM FI RF IMA B	15/08/04	15/05/45	0,00
NTN-B 15/05/2045	S-IPCA	100,00	6,00	6,20	BRAM FI RF IMA B	15/08/04	15/05/45	0,00
NTN-B 15/05/2045	S-IPCA	100,00	6,00	6,20	BRAM FI RF IMAB 5 +	15/08/04	15/05/45	0,00
NTN-B 15/05/2045	S-IPCA	100,00	6,00	6,21	ETF BRAD IMA-B INDIC	15/08/04	15/05/45	0,00
NTN-B 15/05/2045	S-IPCA	100,00	6,00	6,24	BRAM FI RF IMA B	15/08/04	15/05/45	0,00
NTN-B 15/05/2045	S-IPCA	100,00	6,00	6,24	BRAM FI RF IMAB 5 +	15/08/04	15/05/45	0,00
NTN-B 15/05/2045	S-IPCA	100,00	6,00	6,27	BRAM FI RF IMA B	15/08/04	15/05/45	0,00
NTN-B 15/05/2045	S-IPCA	100,00	6,00	6,27	BRAM FI RF IMA Geral	15/08/04	15/05/45	0,00
NTN-B 15/05/2045	S-IPCA	100,00	6,00	6,28	BRAM FI RF IMA B	15/08/04	15/05/45	0,00

ANEXOS

COMPOSIÇÃO DA CARTEIRA DE TÍTULOS PÚBLICOS

CARACTERÍSTICAS	INDEXADOR	%	TAXA EMISSÃO	TAXA AQUISIÇÃO	ORIGEM	EMISSÃO	VENCIMENTO	% PL
NTNB								0,87
NTN-B 15/05/2045	S-IPCA	100,00	6,00	6,28	ETF BRAD IMA-B INDIC	15/08/04	15/05/45	0,00
NTN-B 15/05/2045	S-IPCA	100,00	6,00	6,30	BRAM FI RF IMAB 5 +	15/08/04	15/05/45	0,00
NTN-B 15/05/2045	S-IPCA	100,00	6,00	6,31	BRAM FI RF IMA Geral	15/08/04	15/05/45	0,00
NTN-B 15/05/2045	S-IPCA	100,00	6,00	6,32	BRAM FI RF IMA B	15/08/04	15/05/45	0,00
NTN-B 15/05/2045	S-IPCA	100,00	6,00	6,33	BRAM FI RF IMA B	15/08/04	15/05/45	0,00
NTN-B 15/05/2045	S-IPCA	100,00	6,00	6,33	BRAM FI RF IMAB 5 +	15/08/04	15/05/45	0,00
NTN-B 15/05/2045	S-IPCA	100,00	6,00	6,35	BRAM FI RF IMA Geral	15/08/04	15/05/45	0,00
NTN-B 15/05/2045	S-IPCA	100,00	6,00	6,35	ETF BRAD IMA-B INDIC	15/08/04	15/05/45	0,00
NTN-B 15/05/2045	S-IPCA	100,00	6,00	6,36	BRAM FI RF IMA B	15/08/04	15/05/45	0,00
NTN-B 15/05/2045	S-IPCA	100,00	6,00	6,36	BRAM FI RF IMAB 5 +	15/08/04	15/05/45	0,00
NTN-B 15/05/2045	S-IPCA	100,00	6,00	6,36	ETF BRAD IMA-B INDIC	15/08/04	15/05/45	0,00
NTN-B 15/05/2045	S-IPCA	100,00	6,00	6,37	BRAM FI RF IMAB 5 +	15/08/04	15/05/45	0,00
NTN-B 15/05/2045	S-IPCA	100,00	6,00	6,40	BRAM FI RF IMA Geral	15/08/04	15/05/45	0,00
NTN-B 15/05/2045	S-IPCA	100,00	6,00	6,40	BRAM FI RF IMAB 5 +	15/08/04	15/05/45	0,00
NTN-B 15/05/2045	S-IPCA	100,00	6,00	6,40	ETF BRAD IMA-B INDIC	15/08/04	15/05/45	0,00
NTN-B 15/05/2045	S-IPCA	100,00	6,00	6,41	BRAM INSTITUCIONAL FI RF IMA GERAL	15/08/04	15/05/45	0,00
NTN-B 15/05/2045	S-IPCA	100,00	6,00	6,42	BRAM INSTITUCIONAL FI RF IMA GERAL	15/08/04	15/05/45	0,00
NTN-B 15/05/2045	S-IPCA	100,00	6,00	6,45	BRAM FI RF IMAB 5 +	15/08/04	15/05/45	0,00
NTN-B 15/05/2045	S-IPCA	100,00	6,00	6,45	BRAM INSTITUCIONAL FI RF IMA GERAL	15/08/04	15/05/45	0,00
NTN-B 15/05/2045	S-IPCA	100,00	6,00	6,46	BRAM FI RF IMAB 5 +	15/08/04	15/05/45	0,00
NTN-B 15/05/2045	S-IPCA	100,00	6,00	6,47	BRAM FI RF IMA B	15/08/04	15/05/45	0,00
NTN-B 15/05/2045	S-IPCA	100,00	6,00	6,48	BRAM FI RF IMA Geral	15/08/04	15/05/45	0,00
NTN-B 15/05/2045	S-IPCA	100,00	6,00	6,54	BRAM FI RF IMA Geral	15/08/04	15/05/45	0,00
NTN-B 15/05/2045	S-IPCA	100,00	6,00	6,54	BRAM FI RF IMAB 5 +	15/08/04	15/05/45	0,00
NTN-B 15/05/2045	S-IPCA	100,00	6,00	6,59	BRAM FI RF IMA Geral	15/08/04	15/05/45	0,00
NTN-B 15/05/2045	S-IPCA	100,00	6,00	6,72	BRAM FI RF IMAB 5 +	15/08/04	15/05/45	0,00
NTN-B 15/05/2045	S-IPCA	100,00	6,00	6,74	BRAM FI RF IMA Geral	15/08/04	15/05/45	0,00
NTN-B 15/05/2045	S-IPCA	100,00	6,00	6,74	BRAM FI RF IMAB 5 +	15/08/04	15/05/45	0,00
NTN-B 15/05/2045	S-IPCA	100,00	6,00	6,74	ETF BRAD IMA-B INDIC	15/08/04	15/05/45	0,00
NTN-B 15/05/2045	S-IPCA	100,00	6,00	6,78	BRAM FI RF IMA Geral	15/08/04	15/05/45	0,00
NTN-B 15/05/2045	S-IPCA	100,00	6,00	6,80	BRAM FI RF IMA B	15/08/04	15/05/45	0,00
NTN-B 15/05/2045	S-IPCA	100,00	6,00	6,90	BRAM FI RF IMAB 5 +	15/08/04	15/05/45	0,00
NTN-B 15/05/2045	S-IPCA	100,00	6,00	6,95	BRAM FI RF IMAB 5 +	15/08/04	15/05/45	0,00
NTN-B 15/05/2045	S-IPCA	100,00	6,00	7,16	BRAM FI RF IMA B	15/08/04	15/05/45	0,00
NTN-B 15/05/2045	S-IPCA	100,00	6,00	7,16	BRAM FI RF IMA Geral	15/08/04	15/05/45	0,00
NTN-B 15/05/2045	S-IPCA	100,00	6,00	7,16	BRAM FI RF IMAB 5 +	15/08/04	15/05/45	0,00
NTN-B 15/05/2045	S-IPCA	100,00	6,00	7,32	BRAM FI RF IMAB 5 +	15/08/04	15/05/45	0,00

ANEXOS

COMPOSIÇÃO DA CARTEIRA DE TÍTULOS PÚBLICOS

CARACTERÍSTICAS	INDEXADOR	%	TAXA EMISSÃO	TAXA AQUISIÇÃO	ORIGEM	EMISSÃO	VENCIMENTO	% PL
NTNB								0,87
NTN-B 15/05/2045	S-IPCA	100,00	6,00	7,35	BRAM FI RF IMA Geral	15/08/04	15/05/45	0,00
NTN-B 15/05/2045	S-IPCA	100,00	6,00	7,37	BRAM FI RF IMA Geral	15/08/04	15/05/45	0,00
NTN-B 15/05/2045	S-IPCA	100,00	6,00	7,40	BRAM FI RF IMAB 5 +	15/08/04	15/05/45	0,00
NTN-B 15/05/2045	S-IPCA	100,00	6,00	7,42	BRAM FI RF IMA B	15/08/04	15/05/45	0,00
NTN-B 15/05/2045	S-IPCA	100,00	6,00	7,43	BRAM FI RF IMA Geral	15/08/04	15/05/45	0,00
NTN-B 15/05/2045	S-IPCA	100,00	6,00	7,43	BRAM FI RF IMAB 5 +	15/08/04	15/05/45	0,00
NTN-B 15/05/2045	S-IPCA	100,00	6,00	7,46	BRAM FI RF IMAB 5 +	15/08/04	15/05/45	0,00
NTN-B 15/05/2045	S-IPCA	100,00	6,00	7,54	BRAM FI RF IMA Geral	15/08/04	15/05/45	0,00
NTN-B 15/05/2045	S-IPCA	100,00	6,00	7,61	BRAM FI RF IMAB 5 +	15/08/04	15/05/45	0,00
NTN-B 15/05/2045	S-IPCA	100,00	6,00	7,63	BRAM FI RF IMAB 5 +	15/08/04	15/05/45	0,00
NTN-B 15/05/2055	S-IPCA	100,00	6,00	3,86	BRAM INSTITUCIONAL FI RF IMA GERAL	14/01/15	15/05/55	0,00
NTN-B 15/05/2055	S-IPCA	100,00	6,00	4,57	ETF BRAD IMA-B INDIC	14/01/15	15/05/55	0,00
NTN-B 15/05/2055	S-IPCA	100,00	6,00	4,84	ETF BRAD IMA-B INDIC	14/01/15	15/05/55	0,00
NTN-B 15/05/2055	S-IPCA	100,00	6,00	4,94	ETF BRAD IMA-B INDIC	14/01/15	15/05/55	0,00
NTN-B 15/05/2055	S-IPCA	100,00	6,00	5,19	ETF BRAD IMA-B INDIC	14/01/15	15/05/55	0,00
NTN-B 15/05/2055	S-IPCA	100,00	6,00	5,25	BRAM FI RF IMAB 5 +	14/01/15	15/05/55	0,00
NTN-B 15/05/2055	S-IPCA	100,00	6,00	5,35	BRAM FI RF IMAB 5 +	14/01/15	15/05/55	0,00
NTN-B 15/05/2055	S-IPCA	100,00	6,00	5,35	ETF BRAD IMA-B INDIC	14/01/15	15/05/55	0,00
NTN-B 15/05/2055	S-IPCA	100,00	6,00	5,44	BRAM FI RF IMA Geral	14/01/15	15/05/55	0,00
NTN-B 15/05/2055	S-IPCA	100,00	6,00	5,44	BRAM FI RF IMAB 5 +	14/01/15	15/05/55	0,00
NTN-B 15/05/2055	S-IPCA	100,00	6,00	5,47	BRAM FI RF IMA Geral	14/01/15	15/05/55	0,00
NTN-B 15/05/2055	S-IPCA	100,00	6,00	5,47	BRAM FI RF IMAB 5 +	14/01/15	15/05/55	0,00
NTN-B 15/05/2055	S-IPCA	100,00	6,00	5,48	BRAM FI RF IMAB 5 +	14/01/15	15/05/55	0,00
NTN-B 15/05/2055	S-IPCA	100,00	6,00	5,48	BRAM INSTITUCIONAL FI RF IMA GERAL	14/01/15	15/05/55	0,00
NTN-B 15/05/2055	S-IPCA	100,00	6,00	5,50	BRAM FI RF IMA B	14/01/15	15/05/55	0,00
NTN-B 15/05/2055	S-IPCA	100,00	6,00	5,51	BRAM FI RF IMA B	14/01/15	15/05/55	0,00
NTN-B 15/05/2055	S-IPCA	100,00	6,00	5,51	BRAM FI RF IMA Geral	14/01/15	15/05/55	0,00
NTN-B 15/05/2055	S-IPCA	100,00	6,00	5,51	BRAM FI RF IMAB 5 +	14/01/15	15/05/55	0,00
NTN-B 15/05/2055	S-IPCA	100,00	6,00	5,52	BRAM FI RF IMA B	14/01/15	15/05/55	0,00
NTN-B 15/05/2055	S-IPCA	100,00	6,00	5,53	BRAM FI RF IMAB 5 +	14/01/15	15/05/55	0,00
NTN-B 15/05/2055	S-IPCA	100,00	6,00	5,54	BRAM FI RF IMA B	14/01/15	15/05/55	0,00
NTN-B 15/05/2055	S-IPCA	100,00	6,00	5,54	BRAM FI RF IMA Geral	14/01/15	15/05/55	0,00
NTN-B 15/05/2055	S-IPCA	100,00	6,00	5,54	BRAM FI RF IMAB 5 +	14/01/15	15/05/55	0,00
NTN-B 15/05/2055	S-IPCA	100,00	6,00	5,55	BRAM FI RF IMA Geral	14/01/15	15/05/55	0,00
NTN-B 15/05/2055	S-IPCA	100,00	6,00	5,56	BRAM FI RF IMA Geral	14/01/15	15/05/55	0,00
NTN-B 15/05/2055	S-IPCA	100,00	6,00	5,56	BRAM FI RF IMAB 5 +	14/01/15	15/05/55	0,00
NTN-B 15/05/2055	S-IPCA	100,00	6,00	5,57	BRAM FI RF IMA Geral	14/01/15	15/05/55	0,00

ANEXOS

COMPOSIÇÃO DA CARTEIRA DE TÍTULOS PÚBLICOS

CARACTERÍSTICAS	INDEXADOR	%	TAXA EMISSÃO	TAXA AQUISIÇÃO	ORIGEM	EMISSÃO	VENCIMENTO	% PL
NTNB								0,87
NTN-B 15/05/2055	S-IPCA	100,00	6,00	5,57	BRAM FI RF IMAB 5 +	14/01/15	15/05/55	0,00
NTN-B 15/05/2055	S-IPCA	100,00	6,00	5,58	BRAM FI RF IMAB 5 +	14/01/15	15/05/55	0,00
NTN-B 15/05/2055	S-IPCA	100,00	6,00	5,59	BRAM FI RF IMAB 5 +	14/01/15	15/05/55	0,00
NTN-B 15/05/2055	S-IPCA	100,00	6,00	5,60	BRAM FI RF IMA B	14/01/15	15/05/55	0,00
NTN-B 15/05/2055	S-IPCA	100,00	6,00	5,60	BRAM FI RF IMAB 5 +	14/01/15	15/05/55	0,00
NTN-B 15/05/2055	S-IPCA	100,00	6,00	5,61	BRAM FI RF IMA Geral	14/01/15	15/05/55	0,00
NTN-B 15/05/2055	S-IPCA	100,00	6,00	5,61	BRAM FI RF IMAB 5 +	14/01/15	15/05/55	0,00
NTN-B 15/05/2055	S-IPCA	100,00	6,00	5,62	BRAM FI RF IMA B	14/01/15	15/05/55	0,00
NTN-B 15/05/2055	S-IPCA	100,00	6,00	5,62	BRAM FI RF IMAB 5 +	14/01/15	15/05/55	0,00
NTN-B 15/05/2055	S-IPCA	100,00	6,00	5,64	BRAM FI RF IMA B	14/01/15	15/05/55	0,00
NTN-B 15/05/2055	S-IPCA	100,00	6,00	5,64	BRAM FI RF IMAB 5 +	14/01/15	15/05/55	0,00
NTN-B 15/05/2055	S-IPCA	100,00	6,00	5,65	BRAM FI RF IMA B	14/01/15	15/05/55	0,00
NTN-B 15/05/2055	S-IPCA	100,00	6,00	5,65	BRAM FI RF IMA Geral	14/01/15	15/05/55	0,00
NTN-B 15/05/2055	S-IPCA	100,00	6,00	5,65	BRAM FI RF IMAB 5 +	14/01/15	15/05/55	0,00
NTN-B 15/05/2055	S-IPCA	100,00	6,00	5,66	BRAM FI RF IMA B	14/01/15	15/05/55	0,00
NTN-B 15/05/2055	S-IPCA	100,00	6,00	5,67	BRAM FI RF IMA Geral	14/01/15	15/05/55	0,00
NTN-B 15/05/2055	S-IPCA	100,00	6,00	5,67	BRAM FI RF IMAB 5 +	14/01/15	15/05/55	0,00
NTN-B 15/05/2055	S-IPCA	100,00	6,00	5,68	BRAM FI RF IMA B	14/01/15	15/05/55	0,00
NTN-B 15/05/2055	S-IPCA	100,00	6,00	5,68	BRAM FI RF IMA Geral	14/01/15	15/05/55	0,00
NTN-B 15/05/2055	S-IPCA	100,00	6,00	5,68	BRAM FI RF IMAB 5 +	14/01/15	15/05/55	0,00
NTN-B 15/05/2055	S-IPCA	100,00	6,00	5,68	BRAM INSTITUCIONAL FI RF IMA GERAL	14/01/15	15/05/55	0,00
NTN-B 15/05/2055	S-IPCA	100,00	6,00	5,68	ETF BRAD IMA-B INDIC	14/01/15	15/05/55	0,00
NTN-B 15/05/2055	S-IPCA	100,00	6,00	5,69	BRAM FI RF IMA B	14/01/15	15/05/55	0,00
NTN-B 15/05/2055	S-IPCA	100,00	6,00	5,69	BRAM FI RF IMAB 5 +	14/01/15	15/05/55	0,00
NTN-B 15/05/2055	S-IPCA	100,00	6,00	5,70	BRAM FI RF IMAB 5 +	14/01/15	15/05/55	0,00
NTN-B 15/05/2055	S-IPCA	100,00	6,00	5,71	BRAM FI RF IMA B	14/01/15	15/05/55	0,00
NTN-B 15/05/2055	S-IPCA	100,00	6,00	5,71	ETF BRAD IMA-B INDIC	14/01/15	15/05/55	0,00
NTN-B 15/05/2055	S-IPCA	100,00	6,00	5,72	BRAM INSTITUCIONAL FI RF IMA GERAL	14/01/15	15/05/55	0,00
NTN-B 15/05/2055	S-IPCA	100,00	6,00	5,73	BRAM FI RF IMA B	14/01/15	15/05/55	0,00
NTN-B 15/05/2055	S-IPCA	100,00	6,00	5,73	BRAM FI RF IMAB 5 +	14/01/15	15/05/55	0,00
NTN-B 15/05/2055	S-IPCA	100,00	6,00	5,75	BRAM FI RF IMA B	14/01/15	15/05/55	0,00
NTN-B 15/05/2055	S-IPCA	100,00	6,00	5,75	BRAM FI RF IMAB 5 +	14/01/15	15/05/55	0,00
NTN-B 15/05/2055	S-IPCA	100,00	6,00	5,76	BRAM FI RF IMA Geral	14/01/15	15/05/55	0,00
NTN-B 15/05/2055	S-IPCA	100,00	6,00	5,77	BRAM FI RF IMA B	14/01/15	15/05/55	0,00
NTN-B 15/05/2055	S-IPCA	100,00	6,00	5,78	BRAM FI RF IMA B	14/01/15	15/05/55	0,00
NTN-B 15/05/2055	S-IPCA	100,00	6,00	5,78	BRAM FI RF IMAB 5 +	14/01/15	15/05/55	0,00
NTN-B 15/05/2055	S-IPCA	100,00	6,00	5,79	BRAM FI RF IMA B	14/01/15	15/05/55	0,00

ANEXOS

COMPOSIÇÃO DA CARTEIRA DE TÍTULOS PÚBLICOS

CARACTERÍSTICAS	INDEXADOR	%	TAXA EMISSÃO	TAXA AQUISIÇÃO	ORIGEM	EMISSÃO	VENCIMENTO	% PL
NTNB								0,87
NTN-B 15/05/2055	S-IPCA	100,00	6,00	5,79	BRAM FI RF IMAB 5 +	14/01/15	15/05/55	0,00
NTN-B 15/05/2055	S-IPCA	100,00	6,00	5,79	ETF BRAD IMA-B INDIC	14/01/15	15/05/55	0,00
NTN-B 15/05/2055	S-IPCA	100,00	6,00	5,80	BRAM FI RF IMA Geral	14/01/15	15/05/55	0,00
NTN-B 15/05/2055	S-IPCA	100,00	6,00	5,80	BRAM FI RF IMAB 5 +	14/01/15	15/05/55	0,00
NTN-B 15/05/2055	S-IPCA	100,00	6,00	5,81	BRAM FI RF IMA B	14/01/15	15/05/55	0,00
NTN-B 15/05/2055	S-IPCA	100,00	6,00	5,81	BRAM FI RF IMAB 5 +	14/01/15	15/05/55	0,00
NTN-B 15/05/2055	S-IPCA	100,00	6,00	5,81	ETF BRAD IMA-B INDIC	14/01/15	15/05/55	0,00
NTN-B 15/05/2055	S-IPCA	100,00	6,00	5,83	BRAM FI RF IMAB 5 +	14/01/15	15/05/55	0,00
NTN-B 15/05/2055	S-IPCA	100,00	6,00	5,85	BRAM FI RF IMAB 5 +	14/01/15	15/05/55	0,00
NTN-B 15/05/2055	S-IPCA	100,00	6,00	5,89	BRAM FI RF IMAB 5 +	14/01/15	15/05/55	0,00
NTN-B 15/05/2055	S-IPCA	100,00	6,00	5,90	BRAM FI RF IMA B	14/01/15	15/05/55	0,00
NTN-B 15/05/2055	S-IPCA	100,00	6,00	5,90	BRAM FI RF IMAB 5 +	14/01/15	15/05/55	0,00
NTN-B 15/05/2055	S-IPCA	100,00	6,00	5,91	BRAM FI RF IMA B	14/01/15	15/05/55	0,00
NTN-B 15/05/2055	S-IPCA	100,00	6,00	5,91	BRAM INSTITUCIONAL FI RF IMA GERAL	14/01/15	15/05/55	0,00
NTN-B 15/05/2055	S-IPCA	100,00	6,00	5,92	BRAM FI RF IMA Geral	14/01/15	15/05/55	0,00
NTN-B 15/05/2055	S-IPCA	100,00	6,00	5,94	BRAM FI RF IMA Geral	14/01/15	15/05/55	0,00
NTN-B 15/05/2055	S-IPCA	100,00	6,00	5,94	BRAM FI RF IMAB 5 +	14/01/15	15/05/55	0,00
NTN-B 15/05/2055	S-IPCA	100,00	6,00	5,95	BRAM FI RF IMA B	14/01/15	15/05/55	0,00
NTN-B 15/05/2055	S-IPCA	100,00	6,00	5,95	BRAM FI RF IMA Geral	14/01/15	15/05/55	0,00
NTN-B 15/05/2055	S-IPCA	100,00	6,00	5,95	BRAM FI RF IMAB 5 +	14/01/15	15/05/55	0,00
NTN-B 15/05/2055	S-IPCA	100,00	6,00	5,95	BRAM INSTITUCIONAL FI RF IMA GERAL	14/01/15	15/05/55	0,00
NTN-B 15/05/2055	S-IPCA	100,00	6,00	5,95	ETF BRAD IMA-B INDIC	14/01/15	15/05/55	0,00
NTN-B 15/05/2055	S-IPCA	100,00	6,00	5,97	BRAM FI RF IMA B	14/01/15	15/05/55	0,00
NTN-B 15/05/2055	S-IPCA	100,00	6,00	5,98	BRAM FI RF IMAB 5 +	14/01/15	15/05/55	0,00
NTN-B 15/05/2055	S-IPCA	100,00	6,00	5,98	ETF BRAD IMA-B INDIC	14/01/15	15/05/55	0,00
NTN-B 15/05/2055	S-IPCA	100,00	6,00	5,99	BRAM FI RF IMAB 5 +	14/01/15	15/05/55	0,00
NTN-B 15/05/2055	S-IPCA	100,00	6,00	6,00	BRAM FI RF IMAB 5 +	14/01/15	15/05/55	0,00
NTN-B 15/05/2055	S-IPCA	100,00	6,00	6,01	BRAM FI RF IMAB 5 +	14/01/15	15/05/55	0,00
NTN-B 15/05/2055	S-IPCA	100,00	6,00	6,02	BRAM FI RF IMA B	14/01/15	15/05/55	0,00
NTN-B 15/05/2055	S-IPCA	100,00	6,00	6,03	BRAM FI RF IMA B	14/01/15	15/05/55	0,00
NTN-B 15/05/2055	S-IPCA	100,00	6,00	6,03	BRAM FI RF IMAB 5 +	14/01/15	15/05/55	0,00
NTN-B 15/05/2055	S-IPCA	100,00	6,00	6,04	BRAM FI RF IMAB 5 +	14/01/15	15/05/55	0,00
NTN-B 15/05/2055	S-IPCA	100,00	6,00	6,07	BRAM FI RF IMAB 5 +	14/01/15	15/05/55	0,00
NTN-B 15/05/2055	S-IPCA	100,00	6,00	6,09	BRAM FI RF IMAB 5 +	14/01/15	15/05/55	0,00
NTN-B 15/05/2055	S-IPCA	100,00	6,00	6,11	BRAM FI RF IMA B	14/01/15	15/05/55	0,00
NTN-B 15/05/2055	S-IPCA	100,00	6,00	6,11	BRAM FI RF IMAB 5 +	14/01/15	15/05/55	0,00
NTN-B 15/05/2055	S-IPCA	100,00	6,00	6,13	BRAM FI RF IMAB 5 +	14/01/15	15/05/55	0,00

ANEXOS

COMPOSIÇÃO DA CARTEIRA DE TÍTULOS PÚBLICOS

CARACTERÍSTICAS	INDEXADOR	%	TAXA EMISSÃO	TAXA AQUISIÇÃO	ORIGEM	EMISSÃO	VENCIMENTO	% PL
NTNB								0,87
NTN-B 15/05/2055	S-IPCA	100,00	6,00	6,14	BRAM FI RF IMA B	14/01/15	15/05/55	0,00
NTN-B 15/05/2055	S-IPCA	100,00	6,00	6,14	BRAM FI RF IMAB 5 +	14/01/15	15/05/55	0,00
NTN-B 15/05/2055	S-IPCA	100,00	6,00	6,16	BRAM FI RF IMA B	14/01/15	15/05/55	0,00
NTN-B 15/05/2055	S-IPCA	100,00	6,00	6,16	ETF BRAD IMA-B INDIC	14/01/15	15/05/55	0,00
NTN-B 15/05/2055	S-IPCA	100,00	6,00	6,17	BRAM FI RF IMAB 5 +	14/01/15	15/05/55	0,00
NTN-B 15/05/2055	S-IPCA	100,00	6,00	6,18	BRAM FI RF IMA B	14/01/15	15/05/55	0,00
NTN-B 15/05/2055	S-IPCA	100,00	6,00	6,20	BRAM FI RF IMA B	14/01/15	15/05/55	0,00
NTN-B 15/05/2055	S-IPCA	100,00	6,00	6,20	BRAM FI RF IMA Geral	14/01/15	15/05/55	0,00
NTN-B 15/05/2055	S-IPCA	100,00	6,00	6,20	BRAM FI RF IMAB 5 +	14/01/15	15/05/55	0,00
NTN-B 15/05/2055	S-IPCA	100,00	6,00	6,20	ETF BRAD IMA-B INDIC	14/01/15	15/05/55	0,00
NTN-B 15/05/2055	S-IPCA	100,00	6,00	6,23	BRAM FI RF IMAB 5 +	14/01/15	15/05/55	0,00
NTN-B 15/05/2055	S-IPCA	100,00	6,00	6,24	BRAM FI RF IMA B	14/01/15	15/05/55	0,00
NTN-B 15/05/2055	S-IPCA	100,00	6,00	6,24	BRAM FI RF IMA Geral	14/01/15	15/05/55	0,00
NTN-B 15/05/2055	S-IPCA	100,00	6,00	6,25	BRAM FI RF IMA B	14/01/15	15/05/55	0,00
NTN-B 15/05/2055	S-IPCA	100,00	6,00	6,25	ETF BRAD IMA-B INDIC	14/01/15	15/05/55	0,00
NTN-B 15/05/2055	S-IPCA	100,00	6,00	6,26	BRAM FI RF IMA Geral	14/01/15	15/05/55	0,00
NTN-B 15/05/2055	S-IPCA	100,00	6,00	6,27	BRAM FI RF IMA B	14/01/15	15/05/55	0,00
NTN-B 15/05/2055	S-IPCA	100,00	6,00	6,27	BRAM FI RF IMA Geral	14/01/15	15/05/55	0,00
NTN-B 15/05/2055	S-IPCA	100,00	6,00	6,29	BRAM FI RF IMAB 5 +	14/01/15	15/05/55	0,00
NTN-B 15/05/2055	S-IPCA	100,00	6,00	6,31	BRAM FI RF IMA B	14/01/15	15/05/55	0,00
NTN-B 15/05/2055	S-IPCA	100,00	6,00	6,33	BRAM FI RF IMA B	14/01/15	15/05/55	0,00
NTN-B 15/05/2055	S-IPCA	100,00	6,00	6,33	BRAM FI RF IMAB 5 +	14/01/15	15/05/55	0,00
NTN-B 15/05/2055	S-IPCA	100,00	6,00	6,34	BRAM FI RF IMA Geral	14/01/15	15/05/55	0,00
NTN-B 15/05/2055	S-IPCA	100,00	6,00	6,34	ETF BRAD IMA-B INDIC	14/01/15	15/05/55	0,00
NTN-B 15/05/2055	S-IPCA	100,00	6,00	6,37	BRAM FI RF IMAB 5 +	14/01/15	15/05/55	0,00
NTN-B 15/05/2055	S-IPCA	100,00	6,00	6,38	BRAM FI RF IMAB 5 +	14/01/15	15/05/55	0,00
NTN-B 15/05/2055	S-IPCA	100,00	6,00	6,39	BRAM FI RF IMA B	14/01/15	15/05/55	0,00
NTN-B 15/05/2055	S-IPCA	100,00	6,00	6,40	BRAM FI RF IMA Geral	14/01/15	15/05/55	0,00
NTN-B 15/05/2055	S-IPCA	100,00	6,00	6,40	BRAM INSTITUCIONAL FI RF IMA GERAL	14/01/15	15/05/55	0,00
NTN-B 15/05/2055	S-IPCA	100,00	6,00	6,42	BRAM FI RF IMAB 5 +	14/01/15	15/05/55	0,00
NTN-B 15/05/2055	S-IPCA	100,00	6,00	6,43	ETF BRAD IMA-B INDIC	14/01/15	15/05/55	0,00
NTN-B 15/05/2055	S-IPCA	100,00	6,00	6,45	BRAM INSTITUCIONAL FI RF IMA GERAL	14/01/15	15/05/55	0,00
NTN-B 15/05/2055	S-IPCA	100,00	6,00	6,46	BRAM FI RF IMAB 5 +	14/01/15	15/05/55	0,00
NTN-B 15/05/2055	S-IPCA	100,00	6,00	6,47	BRAM FI RF IMA B	14/01/15	15/05/55	0,00
NTN-B 15/05/2055	S-IPCA	100,00	6,00	6,48	BRAM FI RF IMAB 5 +	14/01/15	15/05/55	0,00
NTN-B 15/05/2055	S-IPCA	100,00	6,00	6,52	BRAM FI RF IMA B	14/01/15	15/05/55	0,00
NTN-B 15/05/2055	S-IPCA	100,00	6,00	6,52	BRAM FI RF IMAB 5 +	14/01/15	15/05/55	0,00

ANEXOS

COMPOSIÇÃO DA CARTEIRA DE TÍTULOS PÚBLICOS

CARACTERÍSTICAS	INDEXADOR	%	TAXA EMISSÃO	TAXA AQUISIÇÃO	ORIGEM	EMISSÃO	VENCIMENTO	% PL
NTNB								0,87
NTN-B 15/05/2055	S-IPCA	100,00	6,00	6,53	BRAM FI RF IMA Geral	14/01/15	15/05/55	0,00
NTN-B 15/05/2055	S-IPCA	100,00	6,00	6,70	ETF BRAD IMA-B INDIC	14/01/15	15/05/55	0,00
NTN-B 15/05/2055	S-IPCA	100,00	6,00	7,34	BRAM FI RF IMAB 5 +	14/01/15	15/05/55	0,00
NTN-B 15/05/2055	S-IPCA	100,00	6,00	7,38	BRAM FI RF IMAB 5 +	14/01/15	15/05/55	0,00
NTN-B 15/05/2055	S-IPCA	100,00	6,00	7,40	BRAM FI RF IMAB 5 +	14/01/15	15/05/55	0,00
NTN-B 15/05/2055	S-IPCA	100,00	6,00	7,41	BRAM INSTITUCIONAL FI RF IMA GERAL	14/01/15	15/05/55	0,00
NTN-B 15/05/2055	S-IPCA	100,00	6,00	7,43	BRAM FI RF IMAB 5 +	14/01/15	15/05/55	0,00
NTN-B 15/05/2055	S-IPCA	100,00	6,00	7,44	BRAM FI RF IMA B	14/01/15	15/05/55	0,00
NTN-B 15/05/2055	S-IPCA	100,00	6,00	7,47	BRAM FI RF IMA Geral	14/01/15	15/05/55	0,00
NTN-B 15/05/2055	S-IPCA	100,00	6,00	7,59	BRAM FI RF IMAB 5 +	14/01/15	15/05/55	0,00
NTN-B 15/08/2026	S-IPCA	100,00	6,00	4,98	BRAM FI RF IMA Geral	20/01/16	15/08/26	0,00
NTN-B 15/08/2026	S-IPCA	100,00	6,00	4,98	ETF BRAD IMA-B INDIC	20/01/16	15/08/26	0,00
NTN-B 15/08/2026	S-IPCA	100,00	6,00	4,99	BRAM FI RF IMA-B 5	20/01/16	15/08/26	0,00
NTN-B 15/08/2026	S-IPCA	100,00	6,00	5,07	BRAM FI RF IMA Geral	20/01/16	15/08/26	0,00
NTN-B 15/08/2026	S-IPCA	100,00	6,00	5,11	BRAM FI RF IMA-B 5	20/01/16	15/08/26	0,00
NTN-B 15/08/2026	S-IPCA	100,00	6,00	5,13	BRAM INSTITUCIONAL FI RF IMA GERAL	20/01/16	15/08/26	0,00
NTN-B 15/08/2026	S-IPCA	100,00	6,00	5,17	BRAM FI RF IMA Geral	20/01/16	15/08/26	0,00
NTN-B 15/08/2026	S-IPCA	100,00	6,00	5,19	BRAM FI RF IMA B	20/01/16	15/08/26	0,00
NTN-B 15/08/2026	S-IPCA	100,00	6,00	5,19	BRAM FI RF IMA Geral	20/01/16	15/08/26	0,00
NTN-B 15/08/2026	S-IPCA	100,00	6,00	5,19	BRAM INSTITUCIONAL FI RF IMA GERAL	20/01/16	15/08/26	0,00
NTN-B 15/08/2026	S-IPCA	100,00	6,00	5,20	BRAM FI RF IMA-B 5	20/01/16	15/08/26	0,00
NTN-B 15/08/2026	S-IPCA	100,00	6,00	5,20	BRAM FI RF IMA Geral	20/01/16	15/08/26	0,00
NTN-B 15/08/2026	S-IPCA	100,00	6,00	5,21	BRAM FI RF IMA-B 5	20/01/16	15/08/26	0,00
NTN-B 15/08/2026	S-IPCA	100,00	6,00	5,21	BRAM FI RF IMA Geral	20/01/16	15/08/26	0,00
NTN-B 15/08/2026	S-IPCA	100,00	6,00	5,23	BRAM FI RF IMA-B 5	20/01/16	15/08/26	0,00
NTN-B 15/08/2026	S-IPCA	100,00	6,00	5,23	BRAM INSTITUCIONAL FI RF IMA GERAL	20/01/16	15/08/26	0,00
NTN-B 15/08/2026	S-IPCA	100,00	6,00	5,24	BRAM FI RF IMA-B 5	20/01/16	15/08/26	0,00
NTN-B 15/08/2026	S-IPCA	100,00	6,00	5,24	BRAM FI RF IMA B	20/01/16	15/08/26	0,00
NTN-B 15/08/2026	S-IPCA	100,00	6,00	5,26	BRAM FI RF IMA B	20/01/16	15/08/26	0,00
NTN-B 15/08/2026	S-IPCA	100,00	6,00	5,26	BRAM INSTITUCIONAL FI RF IMA GERAL	20/01/16	15/08/26	0,00
NTN-B 15/08/2026	S-IPCA	100,00	6,00	5,26	ETF BRAD IMA-B INDIC	20/01/16	15/08/26	0,00
NTN-B 15/08/2026	S-IPCA	100,00	6,00	5,28	BRAM FI RF IMA B	20/01/16	15/08/26	0,00
NTN-B 15/08/2026	S-IPCA	100,00	6,00	5,29	BRAM INSTITUCIONAL FI RF IMA GERAL	20/01/16	15/08/26	0,00
NTN-B 15/08/2026	S-IPCA	100,00	6,00	5,32	BRAM FI RF IMA-B 5	20/01/16	15/08/26	0,00
NTN-B 15/08/2026	S-IPCA	100,00	6,00	5,35	BRAM FI RF IMA-B 5	20/01/16	15/08/26	0,00
NTN-B 15/08/2026	S-IPCA	100,00	6,00	5,36	BRAM FI RF IMA-B 5	20/01/16	15/08/26	0,00
NTN-B 15/08/2026	S-IPCA	100,00	6,00	5,36	BRAM FI RF IMA Geral	20/01/16	15/08/26	0,00

ANEXOS

COMPOSIÇÃO DA CARTEIRA DE TÍTULOS PÚBLICOS

CARACTERÍSTICAS	INDEXADOR	%	TAXA EMISSÃO	TAXA AQUISIÇÃO	ORIGEM	EMISSÃO	VENCIMENTO	% PL
NTNB								0,87
NTN-B 15/08/2026	S-IPCA	100,00	6,00	5,41	BRAM FI RF IMA-B 5	20/01/16	15/08/26	0,00
NTN-B 15/08/2026	S-IPCA	100,00	6,00	5,43	BRAM FI RF IMA B	20/01/16	15/08/26	0,00
NTN-B 15/08/2026	S-IPCA	100,00	6,00	5,46	BRAM FI RF IMA-B 5	20/01/16	15/08/26	0,00
NTN-B 15/08/2026	S-IPCA	100,00	6,00	5,46	BRAM FI RF IMA Geral	20/01/16	15/08/26	0,00
NTN-B 15/08/2026	S-IPCA	100,00	6,00	5,46	BRAM INSTITUCIONAL FI RF IMA GERAL	20/01/16	15/08/26	0,00
NTN-B 15/08/2026	S-IPCA	100,00	6,00	5,48	BRAM FI RF IMA Geral	20/01/16	15/08/26	0,00
NTN-B 15/08/2026	S-IPCA	100,00	6,00	5,48	ETF BRAD IMA-B INDIC	20/01/16	15/08/26	0,00
NTN-B 15/08/2026	S-IPCA	100,00	6,00	5,50	BRAM FI RF IMA-B 5	20/01/16	15/08/26	0,00
NTN-B 15/08/2026	S-IPCA	100,00	6,00	5,50	BRAM FI RF IMA Geral	20/01/16	15/08/26	0,00
NTN-B 15/08/2026	S-IPCA	100,00	6,00	5,50	BRAM INSTITUCIONAL FI RF IMA GERAL	20/01/16	15/08/26	0,00
NTN-B 15/08/2026	S-IPCA	100,00	6,00	5,50	ETF BRAD IMA-B INDIC	20/01/16	15/08/26	0,00
NTN-B 15/08/2026	S-IPCA	100,00	6,00	5,51	BRAM FI RF IMA B	20/01/16	15/08/26	0,00
NTN-B 15/08/2026	S-IPCA	100,00	6,00	5,52	BRAM FI RF IMA B	20/01/16	15/08/26	0,00
NTN-B 15/08/2026	S-IPCA	100,00	6,00	5,54	BRAM FI RF IMA-B 5	20/01/16	15/08/26	0,00
NTN-B 15/08/2026	S-IPCA	100,00	6,00	5,54	BRAM FI RF IMA B	20/01/16	15/08/26	0,00
NTN-B 15/08/2026	S-IPCA	100,00	6,00	5,54	BRAM INSTITUCIONAL FI RF IMA GERAL	20/01/16	15/08/26	0,00
NTN-B 15/08/2026	S-IPCA	100,00	6,00	5,55	BRAM FI RF IMA B	20/01/16	15/08/26	0,00
NTN-B 15/08/2026	S-IPCA	100,00	6,00	5,57	BRAM FI RF IMA B	20/01/16	15/08/26	0,00
NTN-B 15/08/2026	S-IPCA	100,00	6,00	5,58	BRAM INSTITUCIONAL FI RF IMA GERAL	20/01/16	15/08/26	0,00
NTN-B 15/08/2026	S-IPCA	100,00	6,00	5,62	BRAM INSTITUCIONAL FI RF IMA GERAL	20/01/16	15/08/26	0,00
NTN-B 15/08/2026	S-IPCA	100,00	6,00	5,64	BRAM FI RF IMA-B 5	20/01/16	15/08/26	0,00
NTN-B 15/08/2026	S-IPCA	100,00	6,00	5,64	BRAM FI RF IMA Geral	20/01/16	15/08/26	0,00
NTN-B 15/08/2026	S-IPCA	100,00	6,00	5,64	ETF BRAD IMA-B INDIC	20/01/16	15/08/26	0,00
NTN-B 15/08/2026	S-IPCA	100,00	6,00	5,65	BRAM FI RF IMA-B 5	20/01/16	15/08/26	0,00
NTN-B 15/08/2026	S-IPCA	100,00	6,00	5,65	BRAM FI RF IMA B	20/01/16	15/08/26	0,00
NTN-B 15/08/2026	S-IPCA	100,00	6,00	5,65	BRAM FI RF IMA Geral	20/01/16	15/08/26	0,00
NTN-B 15/08/2026	S-IPCA	100,00	6,00	5,66	BRAM FI RF IMA B	20/01/16	15/08/26	0,00
NTN-B 15/08/2026	S-IPCA	100,00	6,00	5,67	BRAM FI RF IMA-B 5	20/01/16	15/08/26	0,00
NTN-B 15/08/2026	S-IPCA	100,00	6,00	5,68	BRAM FI RF IMA-B 5	20/01/16	15/08/26	0,00
NTN-B 15/08/2026	S-IPCA	100,00	6,00	5,68	BRAM FI RF IMA B	20/01/16	15/08/26	0,00
NTN-B 15/08/2026	S-IPCA	100,00	6,00	5,68	ETF BRAD IMA-B INDIC	20/01/16	15/08/26	0,00
NTN-B 15/08/2026	S-IPCA	100,00	6,00	5,69	BRAM FI RF IMA Geral	20/01/16	15/08/26	0,00
NTN-B 15/08/2026	S-IPCA	100,00	6,00	5,70	BRAM FI RF IMA Geral	20/01/16	15/08/26	0,00
NTN-B 15/08/2026	S-IPCA	100,00	6,00	5,70	BRAM INSTITUCIONAL FI RF IMA GERAL	20/01/16	15/08/26	0,00
NTN-B 15/08/2026	S-IPCA	100,00	6,00	5,75	BRAM FI RF IMA Geral	20/01/16	15/08/26	0,00
NTN-B 15/08/2026	S-IPCA	100,00	6,00	5,76	BRAM FI RF IMA B	20/01/16	15/08/26	0,00
NTN-B 15/08/2026	S-IPCA	100,00	6,00	5,86	BRAM FI RF IMA Geral	20/01/16	15/08/26	0,00

ANEXOS

COMPOSIÇÃO DA CARTEIRA DE TÍTULOS PÚBLICOS

CARACTERÍSTICAS	INDEXADOR	%	TAXA EMISSÃO	TAXA AQUISIÇÃO	ORIGEM	EMISSÃO	VENCIMENTO	% PL
NTNB								0,87
NTN-B 15/08/2026	S-IPCA	100,00	6,00	5,92	BRAM FI RF IMA B	20/01/16	15/08/26	0,00
NTN-B 15/08/2026	S-IPCA	100,00	6,00	5,93	BRAM FI RF IMA B	20/01/16	15/08/26	0,00
NTN-B 15/08/2026	S-IPCA	100,00	6,00	5,94	BRAM FI RF IMA B	20/01/16	15/08/26	0,00
NTN-B 15/08/2026	S-IPCA	100,00	6,00	5,97	BRAM FI RF IMA B	20/01/16	15/08/26	0,00
NTN-B 15/08/2026	S-IPCA	100,00	6,00	6,06	BRAM FI RF IMA Geral	20/01/16	15/08/26	0,00
NTN-B 15/08/2026	S-IPCA	100,00	6,00	6,07	BRAM FI RF IMA B	20/01/16	15/08/26	0,00
NTN-B 15/08/2026	S-IPCA	100,00	6,00	6,11	BRAM FI RF IMA B	20/01/16	15/08/26	0,00
NTN-B 15/08/2026	S-IPCA	100,00	6,00	6,14	BRAM FI RF IMA B	20/01/16	15/08/26	0,00
NTN-B 15/08/2026	S-IPCA	100,00	6,00	6,14	ETF BRAD IMA-B INDIC	20/01/16	15/08/26	0,00
NTN-B 15/08/2026	S-IPCA	100,00	6,00	6,17	BRAM FI RF IMA B	20/01/16	15/08/26	0,00
NTN-B 15/08/2026	S-IPCA	100,00	6,00	6,20	BRAM FI RF IMA B	20/01/16	15/08/26	0,00
NTN-B 15/08/2026	S-IPCA	100,00	6,00	6,25	ETF BRAD IMA-B INDIC	20/01/16	15/08/26	0,00
NTN-B 15/08/2026	S-IPCA	100,00	6,00	6,26	ETF BRAD IMA-B INDIC	20/01/16	15/08/26	0,00
NTN-B 15/08/2026	S-IPCA	100,00	6,00	6,27	BRAM FI RF IMA B	20/01/16	15/08/26	0,00
NTN-B 15/08/2026	S-IPCA	100,00	6,00	6,29	BRAM INSTITUCIONAL FI RF IMA GERAL	20/01/16	15/08/26	0,00
NTN-B 15/08/2026	S-IPCA	100,00	6,00	6,36	BRAM FIM CREDITO PRIVADO MULTI	20/01/16	15/08/26	0,00
NTN-B 15/08/2026	S-IPCA	100,00	6,00	6,43	BRAM FI RF IMA-B 5	20/01/16	15/08/26	0,00
NTN-B 15/08/2026	S-IPCA	100,00	6,00	6,43	BRAM FI RF IMA B	20/01/16	15/08/26	0,00
NTN-B 15/08/2026	S-IPCA	100,00	6,00	6,43	BRAM INSTITUCIONAL FI RF IMA GERAL	20/01/16	15/08/26	0,00
NTN-B 15/08/2026	S-IPCA	100,00	6,00	6,43	ETF BRAD IMA-B INDIC	20/01/16	15/08/26	0,00
NTN-B 15/08/2026	S-IPCA	100,00	6,00	6,47	BRAM FI RF IMA B	20/01/16	15/08/26	0,00
NTN-B 15/08/2026	S-IPCA	100,00	6,00	6,50	BRAM FI RF IMA-B 5	20/01/16	15/08/26	0,00
NTN-B 15/08/2026	S-IPCA	100,00	6,00	6,55	BRAM FI RF IMA Geral	20/01/16	15/08/26	0,00
NTN-B 15/08/2026	S-IPCA	100,00	6,00	6,58	BRAM FI RF IMA-B 5	20/01/16	15/08/26	0,00
NTN-B 15/08/2026	S-IPCA	100,00	6,00	6,58	BRAM INSTITUCIONAL FI RF IMA GERAL	20/01/16	15/08/26	0,00
NTN-B 15/08/2026	S-IPCA	100,00	6,00	6,60	BRAM FI RF IMA-B 5	20/01/16	15/08/26	0,00
NTN-B 15/08/2026	S-IPCA	100,00	6,00	6,60	BRAM FI RF IMA B	20/01/16	15/08/26	0,00
NTN-B 15/08/2026	S-IPCA	100,00	6,00	6,60	BRAM FI RF IMA Geral	20/01/16	15/08/26	0,00
NTN-B 15/08/2026	S-IPCA	100,00	6,00	6,61	BRAM FI RF IMA-B 5	20/01/16	15/08/26	0,00
NTN-B 15/08/2026	S-IPCA	100,00	6,00	6,61	ETF BRAD IMA-B INDIC	20/01/16	15/08/26	0,00
NTN-B 15/08/2026	S-IPCA	100,00	6,00	6,63	BRAM FI RF IMA-B 5	20/01/16	15/08/26	0,00
NTN-B 15/08/2026	S-IPCA	100,00	6,00	6,64	BRAM FI RF IMA-B 5	20/01/16	15/08/26	0,00
NTN-B 15/08/2026	S-IPCA	100,00	6,00	6,65	ETF BRAD IMA-B INDIC	20/01/16	15/08/26	0,00
NTN-B 15/08/2026	S-IPCA	100,00	6,00	6,66	BRAM FI RF IMA B	20/01/16	15/08/26	0,00
NTN-B 15/08/2026	S-IPCA	100,00	6,00	6,66	BRAM FI RF IMA Geral	20/01/16	15/08/26	0,00
NTN-B 15/08/2026	S-IPCA	100,00	6,00	6,68	BRAM FI RF IMA-B 5	20/01/16	15/08/26	0,00
NTN-B 15/08/2026	S-IPCA	100,00	6,00	6,68	BRAM FI RF IMA B	20/01/16	15/08/26	0,00

ANEXOS

COMPOSIÇÃO DA CARTEIRA DE TÍTULOS PÚBLICOS

CARACTERÍSTICAS	INDEXADOR	%	TAXA EMISSÃO	TAXA AQUISIÇÃO	ORIGEM	EMISSÃO	VENCIMENTO	% PL
NTNB								0,87
NTN-B 15/08/2026	S-IPCA	100,00	6,00	6,68	BRAM FI RF IMA Geral	20/01/16	15/08/26	0,00
NTN-B 15/08/2026	S-IPCA	100,00	6,00	6,74	BRAM FI RF IMA B	20/01/16	15/08/26	0,00
NTN-B 15/08/2026	S-IPCA	100,00	6,00	6,74	BRAM FI RF IMA Geral	20/01/16	15/08/26	0,00
NTN-B 15/08/2026	S-IPCA	100,00	6,00	6,78	ETF BRAD IMA-B INDIC	20/01/16	15/08/26	0,00
NTN-B 15/08/2026	S-IPCA	100,00	6,00	6,81	BRAM FI RF IMA-B 5	20/01/16	15/08/26	0,00
NTN-B 15/08/2026	S-IPCA	100,00	6,00	6,81	BRAM FI RF IMA B	20/01/16	15/08/26	0,00
NTN-B 15/08/2026	S-IPCA	100,00	6,00	6,89	BRAM FI RF IMA B	20/01/16	15/08/26	0,00
NTN-B 15/08/2026	S-IPCA	100,00	6,00	7,07	BRAM FI RF IMA-B 5	20/01/16	15/08/26	0,00
NTN-B 15/08/2026	S-IPCA	100,00	6,00	7,08	BRAM FI RF IMA Geral	20/01/16	15/08/26	0,00
NTN-B 15/08/2026	S-IPCA	100,00	6,00	7,10	BRAM FI RF IMA Geral	20/01/16	15/08/26	0,00
NTN-B 15/08/2026	S-IPCA	100,00	6,00	7,20	BRAM FI RF IMA-B 5	20/01/16	15/08/26	0,00
NTN-B 15/08/2026	S-IPCA	100,00	6,00	7,20	BRAM FI RF IMA Geral	20/01/16	15/08/26	0,00
NTN-B 15/08/2026	S-IPCA	100,00	6,00	7,20	ETF BRAD IMA-B INDIC	20/01/16	15/08/26	0,00
NTN-B 15/08/2026	S-IPCA	100,00	6,00	7,60	BRAM FI RF IMA-B 5	20/01/16	15/08/26	0,00
NTN-B 15/08/2026	S-IPCA	100,00	6,00	7,60	BRAM FI RF IMA Geral	20/01/16	15/08/26	0,00
NTN-B 15/08/2026	S-IPCA	100,00	6,00	7,69	BRAM FI RF IMA-B 5	20/01/16	15/08/26	0,00
NTN-B 15/08/2026	S-IPCA	100,00	6,00	7,80	BRAM FI RF IMA-B 5	20/01/16	15/08/26	0,00
NTN-B 15/08/2026	S-IPCA	100,00	6,00	7,81	BRAM FI RF IMA-B 5	20/01/16	15/08/26	0,00
NTN-B 15/08/2026	S-IPCA	100,00	6,00	7,82	BRAM FI RF IMA-B 5	20/01/16	15/08/26	0,00
NTN-B 15/08/2026	S-IPCA	100,00	6,00	7,84	BRAM FI RF IMA Geral	20/01/16	15/08/26	0,00
NTN-B 15/08/2026	S-IPCA	100,00	6,00	7,89	BRAM FI RF IMA Geral	20/01/16	15/08/26	0,00
NTN-B 15/08/2026	S-IPCA	100,00	6,00	7,89	BRAM INSTITUCIONAL FI RF IMA GERAL	20/01/16	15/08/26	0,00
NTN-B 15/08/2026	S-IPCA	100,00	6,00	7,93	BRAM FI RF IMA Geral	20/01/16	15/08/26	0,00
NTN-B 15/08/2026	S-IPCA	100,00	6,00	8,00	BRAM FI RF IMA-B 5	20/01/16	15/08/26	0,00
NTN-B 15/08/2026	S-IPCA	100,00	6,00	8,00	BRAM FI RF IMA B	20/01/16	15/08/26	0,00
NTN-B 15/08/2028	S-IPCA	100,00	6,00	3,61	BRAM INSTITUCIONAL FI RF IMA GERAL	10/01/18	15/08/28	0,00
NTN-B 15/08/2028	S-IPCA	100,00	6,00	5,00	BRAM FI RF IMA-B 5	10/01/18	15/08/28	0,00
NTN-B 15/08/2028	S-IPCA	100,00	6,00	5,00	BRAM INSTITUCIONAL FI RF IMA GERAL	10/01/18	15/08/28	0,00
NTN-B 15/08/2028	S-IPCA	100,00	6,00	5,00	ETF BRAD IMA-B INDIC	10/01/18	15/08/28	0,00
NTN-B 15/08/2028	S-IPCA	100,00	6,00	5,02	BRAM FI RF IMA-B 5	10/01/18	15/08/28	0,00
NTN-B 15/08/2028	S-IPCA	100,00	6,00	5,08	BRAM FI RF IMA Geral	10/01/18	15/08/28	0,00
NTN-B 15/08/2028	S-IPCA	100,00	6,00	5,09	BRAM FI RF IMA-B 5	10/01/18	15/08/28	0,00
NTN-B 15/08/2028	S-IPCA	100,00	6,00	5,09	BRAM FI RF IMA B	10/01/18	15/08/28	0,00
NTN-B 15/08/2028	S-IPCA	100,00	6,00	5,11	BRAM FI RF IMA B	10/01/18	15/08/28	0,00
NTN-B 15/08/2028	S-IPCA	100,00	6,00	5,12	BRAM FI RF IMA Geral	10/01/18	15/08/28	0,00
NTN-B 15/08/2028	S-IPCA	100,00	6,00	5,13	BRAM FI RF IMA B	10/01/18	15/08/28	0,00
NTN-B 15/08/2028	S-IPCA	100,00	6,00	5,14	BRAM FI RF IMA-B 5	10/01/18	15/08/28	0,00

ANEXOS

COMPOSIÇÃO DA CARTEIRA DE TÍTULOS PÚBLICOS

CARACTERÍSTICAS	INDEXADOR	%	TAXA EMISSÃO	TAXA AQUISIÇÃO	ORIGEM	EMISSÃO	VENCIMENTO	% PL
NTNB								0,87
NTN-B 15/08/2028	S-IPCA	100,00	6,00	5,17	BRAM FI RF IMA Geral	10/01/18	15/08/28	0,00
NTN-B 15/08/2028	S-IPCA	100,00	6,00	5,23	BRAM FI RF IMA-B 5	10/01/18	15/08/28	0,00
NTN-B 15/08/2028	S-IPCA	100,00	6,00	5,23	BRAM INSTITUCIONAL FI RF IMA GERAL	10/01/18	15/08/28	0,00
NTN-B 15/08/2028	S-IPCA	100,00	6,00	5,25	BRAM FI RF IMA-B 5	10/01/18	15/08/28	0,00
NTN-B 15/08/2028	S-IPCA	100,00	6,00	5,26	BRAM FI RF IMA-B 5	10/01/18	15/08/28	0,00
NTN-B 15/08/2028	S-IPCA	100,00	6,00	5,26	BRAM FI RF IMA Geral	10/01/18	15/08/28	0,00
NTN-B 15/08/2028	S-IPCA	100,00	6,00	5,27	BRAM FI RF IMA B	10/01/18	15/08/28	0,00
NTN-B 15/08/2028	S-IPCA	100,00	6,00	5,28	BRAM FI RF IMA B	10/01/18	15/08/28	0,00
NTN-B 15/08/2028	S-IPCA	100,00	6,00	5,28	BRAM FI RF IMA Geral	10/01/18	15/08/28	0,00
NTN-B 15/08/2028	S-IPCA	100,00	6,00	5,29	BRAM FI RF IMA-B 5	10/01/18	15/08/28	0,00
NTN-B 15/08/2028	S-IPCA	100,00	6,00	5,29	BRAM FI RF IMA B	10/01/18	15/08/28	0,00
NTN-B 15/08/2028	S-IPCA	100,00	6,00	5,29	BRAM FI RF IMA Geral	10/01/18	15/08/28	0,00
NTN-B 15/08/2028	S-IPCA	100,00	6,00	5,30	BRAM FI RF IMA B	10/01/18	15/08/28	0,00
NTN-B 15/08/2028	S-IPCA	100,00	6,00	5,30	BRAM FI RF IMA Geral	10/01/18	15/08/28	0,00
NTN-B 15/08/2028	S-IPCA	100,00	6,00	5,30	ETF BRAD IMA-B INDIC	10/01/18	15/08/28	0,00
NTN-B 15/08/2028	S-IPCA	100,00	6,00	5,32	BRAM FI RF IMA B	10/01/18	15/08/28	0,00
NTN-B 15/08/2028	S-IPCA	100,00	6,00	5,32	BRAM INSTITUCIONAL FI RF IMA GERAL	10/01/18	15/08/28	0,00
NTN-B 15/08/2028	S-IPCA	100,00	6,00	5,32	ETF BRAD IMA-B INDIC	10/01/18	15/08/28	0,00
NTN-B 15/08/2028	S-IPCA	100,00	6,00	5,33	BRAM FI RF IMA-B 5	10/01/18	15/08/28	0,00
NTN-B 15/08/2028	S-IPCA	100,00	6,00	5,33	BRAM FI RF IMA B	10/01/18	15/08/28	0,00
NTN-B 15/08/2028	S-IPCA	100,00	6,00	5,33	BRAM FI RF IMA Geral	10/01/18	15/08/28	0,00
NTN-B 15/08/2028	S-IPCA	100,00	6,00	5,33	BRAM INSTITUCIONAL FI RF IMA GERAL	10/01/18	15/08/28	0,00
NTN-B 15/08/2028	S-IPCA	100,00	6,00	5,33	ETF BRAD IMA-B INDIC	10/01/18	15/08/28	0,00
NTN-B 15/08/2028	S-IPCA	100,00	6,00	5,34	BRAM FI RF IMA Geral	10/01/18	15/08/28	0,00
NTN-B 15/08/2028	S-IPCA	100,00	6,00	5,34	BRAM INSTITUCIONAL FI RF IMA GERAL	10/01/18	15/08/28	0,00
NTN-B 15/08/2028	S-IPCA	100,00	6,00	5,34	ETF BRAD IMA-B INDIC	10/01/18	15/08/28	0,00
NTN-B 15/08/2028	S-IPCA	100,00	6,00	5,36	BRAM FI RF IMA B	10/01/18	15/08/28	0,00
NTN-B 15/08/2028	S-IPCA	100,00	6,00	5,40	BRAM FI RF IMA B	10/01/18	15/08/28	0,00
NTN-B 15/08/2028	S-IPCA	100,00	6,00	5,41	BRAM FI RF IMA B	10/01/18	15/08/28	0,00
NTN-B 15/08/2028	S-IPCA	100,00	6,00	5,41	BRAM INSTITUCIONAL FI RF IMA GERAL	10/01/18	15/08/28	0,00
NTN-B 15/08/2028	S-IPCA	100,00	6,00	5,42	BRAM FI RF IMA Geral	10/01/18	15/08/28	0,00
NTN-B 15/08/2028	S-IPCA	100,00	6,00	5,42	BRAM INSTITUCIONAL FI RF IMA GERAL	10/01/18	15/08/28	0,00
NTN-B 15/08/2028	S-IPCA	100,00	6,00	5,45	BRAM FI RF IMA-B 5	10/01/18	15/08/28	0,00
NTN-B 15/08/2028	S-IPCA	100,00	6,00	5,45	BRAM FI RF IMA B	10/01/18	15/08/28	0,00
NTN-B 15/08/2028	S-IPCA	100,00	6,00	5,45	ETF BRAD IMA-B INDIC	10/01/18	15/08/28	0,00
NTN-B 15/08/2028	S-IPCA	100,00	6,00	5,46	BRAM FI RF IMA-B 5	10/01/18	15/08/28	0,00

ANEXOS

COMPOSIÇÃO DA CARTEIRA DE TÍTULOS PÚBLICOS

CARACTERÍSTICAS	INDEXADOR	%	TAXA EMISSÃO	TAXA AQUISIÇÃO	ORIGEM	EMISSÃO	VENCIMENTO	% PL
NTNB								0,87
NTN-B 15/08/2028	S-IPCA	100,00	6,00	5,46	BRAM FI RF IMA Geral	10/01/18	15/08/28	0,00
NTN-B 15/08/2028	S-IPCA	100,00	6,00	5,46	BRAM INSTITUCIONAL FI RF IMA GERAL	10/01/18	15/08/28	0,00
NTN-B 15/08/2028	S-IPCA	100,00	6,00	5,46	ETF BRAD IMA-B INDIC	10/01/18	15/08/28	0,00
NTN-B 15/08/2028	S-IPCA	100,00	6,00	5,48	BRAM FI RF IMA-B 5	10/01/18	15/08/28	0,00
NTN-B 15/08/2028	S-IPCA	100,00	6,00	5,51	BRAM FI RF IMA B	10/01/18	15/08/28	0,00
NTN-B 15/08/2028	S-IPCA	100,00	6,00	5,53	BRAM FI RF IMA-B 5	10/01/18	15/08/28	0,00
NTN-B 15/08/2028	S-IPCA	100,00	6,00	5,53	BRAM FI RF IMA B	10/01/18	15/08/28	0,00
NTN-B 15/08/2028	S-IPCA	100,00	6,00	5,55	BRAM FI RF IMA B	10/01/18	15/08/28	0,00
NTN-B 15/08/2028	S-IPCA	100,00	6,00	5,56	BRAM FI RF IMA Geral	10/01/18	15/08/28	0,00
NTN-B 15/08/2028	S-IPCA	100,00	6,00	5,57	BRAM FI RF IMA B	10/01/18	15/08/28	0,00
NTN-B 15/08/2028	S-IPCA	100,00	6,00	5,58	BRAM FI RF IMA-B 5	10/01/18	15/08/28	0,00
NTN-B 15/08/2028	S-IPCA	100,00	6,00	5,58	BRAM FI RF IMA B	10/01/18	15/08/28	0,00
NTN-B 15/08/2028	S-IPCA	100,00	6,00	5,60	BRAM FI RF IMA B	10/01/18	15/08/28	0,00
NTN-B 15/08/2028	S-IPCA	100,00	6,00	5,65	BRAM FI RF IMA-B 5	10/01/18	15/08/28	0,00
NTN-B 15/08/2028	S-IPCA	100,00	6,00	5,65	BRAM FI RF IMA B	10/01/18	15/08/28	0,00
NTN-B 15/08/2028	S-IPCA	100,00	6,00	5,65	BRAM FI RF IMA Geral	10/01/18	15/08/28	0,00
NTN-B 15/08/2028	S-IPCA	100,00	6,00	5,65	ETF BRAD IMA-B INDIC	10/01/18	15/08/28	0,00
NTN-B 15/08/2028	S-IPCA	100,00	6,00	5,69	BRAM FI RF IMA-B 5	10/01/18	15/08/28	0,00
NTN-B 15/08/2028	S-IPCA	100,00	6,00	5,69	BRAM FI RF IMA B	10/01/18	15/08/28	0,00
NTN-B 15/08/2028	S-IPCA	100,00	6,00	5,69	ETF BRAD IMA-B INDIC	10/01/18	15/08/28	0,00
NTN-B 15/08/2028	S-IPCA	100,00	6,00	5,76	BRAM FI RF IMA B	10/01/18	15/08/28	0,00
NTN-B 15/08/2028	S-IPCA	100,00	6,00	5,76	BRAM INSTITUCIONAL FI RF IMA GERAL	10/01/18	15/08/28	0,00
NTN-B 15/08/2028	S-IPCA	100,00	6,00	5,77	BRAM INSTITUCIONAL FI RF IMA GERAL	10/01/18	15/08/28	0,00
NTN-B 15/08/2028	S-IPCA	100,00	6,00	5,78	BRAM FI RF IMA B	10/01/18	15/08/28	0,00
NTN-B 15/08/2028	S-IPCA	100,00	6,00	5,81	BRAM FI RF IMA B	10/01/18	15/08/28	0,00
NTN-B 15/08/2028	S-IPCA	100,00	6,00	5,85	BRAM FI RF IMA B	10/01/18	15/08/28	0,00
NTN-B 15/08/2028	S-IPCA	100,00	6,00	5,88	BRAM FI RF IMA Geral	10/01/18	15/08/28	0,00
NTN-B 15/08/2028	S-IPCA	100,00	6,00	5,90	BRAM FI RF IMA B	10/01/18	15/08/28	0,00
NTN-B 15/08/2028	S-IPCA	100,00	6,00	5,92	BRAM FI RF IMA B	10/01/18	15/08/28	0,00
NTN-B 15/08/2028	S-IPCA	100,00	6,00	5,94	BRAM FI RF IMA B	10/01/18	15/08/28	0,00
NTN-B 15/08/2028	S-IPCA	100,00	6,00	6,00	BRAM INSTITUCIONAL FI RF IMA GERAL	10/01/18	15/08/28	0,00
NTN-B 15/08/2028	S-IPCA	100,00	6,00	6,06	BRAM FI RF IMA B	10/01/18	15/08/28	0,00
NTN-B 15/08/2028	S-IPCA	100,00	6,00	6,09	BRAM FI RF IMA B	10/01/18	15/08/28	0,00
NTN-B 15/08/2028	S-IPCA	100,00	6,00	6,09	ETF BRAD IMA-B INDIC	10/01/18	15/08/28	0,00
NTN-B 15/08/2028	S-IPCA	100,00	6,00	6,11	BRAM FI RF IMA B	10/01/18	15/08/28	0,00
NTN-B 15/08/2028	S-IPCA	100,00	6,00	6,13	BRAM FI RF IMA B	10/01/18	15/08/28	0,00
NTN-B 15/08/2028	S-IPCA	100,00	6,00	6,17	BRAM FI RF IMA B	10/01/18	15/08/28	0,00

ANEXOS

COMPOSIÇÃO DA CARTEIRA DE TÍTULOS PÚBLICOS

CARACTERÍSTICAS	INDEXADOR	%	TAXA EMISSÃO	TAXA AQUISIÇÃO	ORIGEM	EMISSÃO	VENCIMENTO	% PL
NTNB								0,87
NTN-B 15/08/2028	S-IPCA	100,00	6,00	6,19	BRAM FI RF IMA B	10/01/18	15/08/28	0,00
NTN-B 15/08/2028	S-IPCA	100,00	6,00	6,22	BRAM FI RF IMA B	10/01/18	15/08/28	0,00
NTN-B 15/08/2028	S-IPCA	100,00	6,00	6,23	BRAM INSTITUCIONAL FI RF IMA GERAL	10/01/18	15/08/28	0,00
NTN-B 15/08/2028	S-IPCA	100,00	6,00	6,25	BRAM FI RF IMA-B 5	10/01/18	15/08/28	0,00
NTN-B 15/08/2028	S-IPCA	100,00	6,00	6,25	ETF BRAD IMA-B INDIC	10/01/18	15/08/28	0,00
NTN-B 15/08/2028	S-IPCA	100,00	6,00	6,26	BRAM FI RF IMA-B 5	10/01/18	15/08/28	0,00
NTN-B 15/08/2028	S-IPCA	100,00	6,00	6,26	ETF BRAD IMA-B INDIC	10/01/18	15/08/28	0,00
NTN-B 15/08/2028	S-IPCA	100,00	6,00	6,32	ETF BRAD IMA-B INDIC	10/01/18	15/08/28	0,00
NTN-B 15/08/2028	S-IPCA	100,00	6,00	6,37	BRAM FI RF IMA-B 5	10/01/18	15/08/28	0,00
NTN-B 15/08/2028	S-IPCA	100,00	6,00	6,37	BRAM FI RF IMA B	10/01/18	15/08/28	0,00
NTN-B 15/08/2028	S-IPCA	100,00	6,00	6,37	BRAM FI RF IMA Geral	10/01/18	15/08/28	0,00
NTN-B 15/08/2028	S-IPCA	100,00	6,00	6,38	BRAM FIM CREDITO PRIVADO MULTI	10/01/18	15/08/28	0,00
NTN-B 15/08/2028	S-IPCA	100,00	6,00	6,39	BRAM FI RF IMA-B 5	10/01/18	15/08/28	0,00
NTN-B 15/08/2028	S-IPCA	100,00	6,00	6,39	BRAM FI RF IMA B	10/01/18	15/08/28	0,00
NTN-B 15/08/2028	S-IPCA	100,00	6,00	6,41	BRAM FI RF IMA-B 5	10/01/18	15/08/28	0,00
NTN-B 15/08/2028	S-IPCA	100,00	6,00	6,42	BRAM FI RF IMA-B 5	10/01/18	15/08/28	0,00
NTN-B 15/08/2028	S-IPCA	100,00	6,00	6,42	BRAM FI RF IMA B	10/01/18	15/08/28	0,00
NTN-B 15/08/2028	S-IPCA	100,00	6,00	6,44	BRAM FI RF IMA Geral	10/01/18	15/08/28	0,00
NTN-B 15/08/2028	S-IPCA	100,00	6,00	6,45	BRAM FI RF IMA B	10/01/18	15/08/28	0,00
NTN-B 15/08/2028	S-IPCA	100,00	6,00	6,49	BRAM FI RF IMA B	10/01/18	15/08/28	0,00
NTN-B 15/08/2028	S-IPCA	100,00	6,00	6,49	BRAM FI RF IMA Geral	10/01/18	15/08/28	0,00
NTN-B 15/08/2028	S-IPCA	100,00	6,00	6,49	BRAM INSTITUCIONAL FI RF IMA GERAL	10/01/18	15/08/28	0,00
NTN-B 15/08/2028	S-IPCA	100,00	6,00	6,50	ETF BRAD IMA-B INDIC	10/01/18	15/08/28	0,00
NTN-B 15/08/2028	S-IPCA	100,00	6,00	6,68	BRAM FI RF IMA Geral	10/01/18	15/08/28	0,00
NTN-B 15/08/2028	S-IPCA	100,00	6,00	6,75	BRAM FI RF IMA-B 5	10/01/18	15/08/28	0,00
NTN-B 15/08/2028	S-IPCA	100,00	6,00	6,75	BRAM FI RF IMA B	10/01/18	15/08/28	0,00
NTN-B 15/08/2028	S-IPCA	100,00	6,00	6,75	ETF BRAD IMA-B INDIC	10/01/18	15/08/28	0,00
NTN-B 15/08/2028	S-IPCA	100,00	6,00	6,78	BRAM FI RF IMA-B 5	10/01/18	15/08/28	0,00
NTN-B 15/08/2028	S-IPCA	100,00	6,00	6,95	BRAM FI RF IMA B	10/01/18	15/08/28	0,00
NTN-B 15/08/2028	S-IPCA	100,00	6,00	7,05	BRAM FI RF IMA-B 5	10/01/18	15/08/28	0,00
NTN-B 15/08/2028	S-IPCA	100,00	6,00	7,05	BRAM FI RF IMA Geral	10/01/18	15/08/28	0,00
NTN-B 15/08/2028	S-IPCA	100,00	6,00	7,05	ETF BRAD IMA-B INDIC	10/01/18	15/08/28	0,00
NTN-B 15/08/2028	S-IPCA	100,00	6,00	7,07	BRAM FI RF IMA-B 5	10/01/18	15/08/28	0,00
NTN-B 15/08/2028	S-IPCA	100,00	6,00	7,59	BRAM FI RF IMA-B 5	10/01/18	15/08/28	0,00
NTN-B 15/08/2028	S-IPCA	100,00	6,00	7,59	BRAM FI RF IMA Geral	10/01/18	15/08/28	0,00
NTN-B 15/08/2028	S-IPCA	100,00	6,00	7,83	BRAM FI RF IMA Geral	10/01/18	15/08/28	0,00
NTN-B 15/08/2028	S-IPCA	100,00	6,00	7,89	BRAM FI RF IMA-B 5	10/01/18	15/08/28	0,00

ANEXOS

COMPOSIÇÃO DA CARTEIRA DE TÍTULOS PÚBLICOS

CARACTERÍSTICAS	INDEXADOR	%	TAXA EMISSÃO	TAXA AQUISIÇÃO	ORIGEM	EMISSÃO	VENCIMENTO	% PL
NTNB								0,87
NTN-B 15/08/2028	S-IPCA	100,00	6,00	7,99	BRAM FI RF IMA Geral	10/01/18	15/08/28	0,00
NTN-B 15/08/2028	S-IPCA	100,00	6,00	8,00	BRAM FI RF IMA Geral	10/01/18	15/08/28	0,00
NTN-B 15/08/2028	S-IPCA	100,00	6,00	8,13	BRAM FI RF IMA B	10/01/18	15/08/28	0,00
NTN-B 15/08/2030	S-IPCA	100,00	6,00	4,98	ETF BRAD IMA-B INDIC	10/02/10	15/08/30	0,00
NTN-B 15/08/2030	S-IPCA	100,00	6,00	5,03	BRAM FI RF IMAB 5 +	10/02/10	15/08/30	0,00
NTN-B 15/08/2030	S-IPCA	100,00	6,00	5,07	ETF BRAD IMA-B INDIC	10/02/10	15/08/30	0,00
NTN-B 15/08/2030	S-IPCA	100,00	6,00	5,08	BRAM FI RF IMA B	10/02/10	15/08/30	0,00
NTN-B 15/08/2030	S-IPCA	100,00	6,00	5,09	BRAM FI RF IMA B	10/02/10	15/08/30	0,00
NTN-B 15/08/2030	S-IPCA	100,00	6,00	5,09	BRAM INSTITUCIONAL FI RF IMA GERAL	10/02/10	15/08/30	0,00
NTN-B 15/08/2030	S-IPCA	100,00	6,00	5,10	BRAM FI RF IMA Geral	10/02/10	15/08/30	0,00
NTN-B 15/08/2030	S-IPCA	100,00	6,00	5,11	BRAM FI RF IMA Geral	10/02/10	15/08/30	0,00
NTN-B 15/08/2030	S-IPCA	100,00	6,00	5,12	BRAM FI RF IMAB 5 +	10/02/10	15/08/30	0,00
NTN-B 15/08/2030	S-IPCA	100,00	6,00	5,13	BRAM FI RF IMAB 5 +	10/02/10	15/08/30	0,00
NTN-B 15/08/2030	S-IPCA	100,00	6,00	5,19	BRAM FI RF IMAB 5 +	10/02/10	15/08/30	0,00
NTN-B 15/08/2030	S-IPCA	100,00	6,00	5,22	BRAM FI RF IMA Geral	10/02/10	15/08/30	0,00
NTN-B 15/08/2030	S-IPCA	100,00	6,00	5,22	BRAM INSTITUCIONAL FI RF IMA GERAL	10/02/10	15/08/30	0,00
NTN-B 15/08/2030	S-IPCA	100,00	6,00	5,23	BRAM FI RF IMAB 5 +	10/02/10	15/08/30	0,00
NTN-B 15/08/2030	S-IPCA	100,00	6,00	5,25	BRAM FI RF IMA B	10/02/10	15/08/30	0,00
NTN-B 15/08/2030	S-IPCA	100,00	6,00	5,25	BRAM FI RF IMAB 5 +	10/02/10	15/08/30	0,00
NTN-B 15/08/2030	S-IPCA	100,00	6,00	5,26	BRAM FI RF IMA B	10/02/10	15/08/30	0,00
NTN-B 15/08/2030	S-IPCA	100,00	6,00	5,26	BRAM FI RF IMA Geral	10/02/10	15/08/30	0,00
NTN-B 15/08/2030	S-IPCA	100,00	6,00	5,26	BRAM FI RF IMAB 5 +	10/02/10	15/08/30	0,00
NTN-B 15/08/2030	S-IPCA	100,00	6,00	5,27	BRAM FI RF IMA B	10/02/10	15/08/30	0,00
NTN-B 15/08/2030	S-IPCA	100,00	6,00	5,27	BRAM FI RF IMA Geral	10/02/10	15/08/30	0,00
NTN-B 15/08/2030	S-IPCA	100,00	6,00	5,28	BRAM FI RF IMAB 5 +	10/02/10	15/08/30	0,00
NTN-B 15/08/2030	S-IPCA	100,00	6,00	5,31	BRAM FI RF IMA B	10/02/10	15/08/30	0,00
NTN-B 15/08/2030	S-IPCA	100,00	6,00	5,32	BRAM FI RF IMA Geral	10/02/10	15/08/30	0,00
NTN-B 15/08/2030	S-IPCA	100,00	6,00	5,33	BRAM INSTITUCIONAL FI RF IMA GERAL	10/02/10	15/08/30	0,00
NTN-B 15/08/2030	S-IPCA	100,00	6,00	5,34	BRAM FI RF IMA B	10/02/10	15/08/30	0,00
NTN-B 15/08/2030	S-IPCA	100,00	6,00	5,37	BRAM FI RF IMA B	10/02/10	15/08/30	0,00
NTN-B 15/08/2030	S-IPCA	100,00	6,00	5,39	BRAM FI RF IMA B	10/02/10	15/08/30	0,00
NTN-B 15/08/2030	S-IPCA	100,00	6,00	5,39	BRAM FI RF IMAB 5 +	10/02/10	15/08/30	0,00
NTN-B 15/08/2030	S-IPCA	100,00	6,00	5,42	BRAM FI RF IMA Geral	10/02/10	15/08/30	0,00
NTN-B 15/08/2030	S-IPCA	100,00	6,00	5,43	BRAM INSTITUCIONAL FI RF IMA GERAL	10/02/10	15/08/30	0,00
NTN-B 15/08/2030	S-IPCA	100,00	6,00	5,46	BRAM FI RF IMA Geral	10/02/10	15/08/30	0,00
NTN-B 15/08/2030	S-IPCA	100,00	6,00	5,47	BRAM FI RF IMA Geral	10/02/10	15/08/30	0,00
NTN-B 15/08/2030	S-IPCA	100,00	6,00	5,47	BRAM FI RF IMAB 5 +	10/02/10	15/08/30	0,00

ANEXOS

COMPOSIÇÃO DA CARTEIRA DE TÍTULOS PÚBLICOS

CARACTERÍSTICAS	INDEXADOR	%	TAXA EMISSÃO	TAXA AQUISIÇÃO	ORIGEM	EMISSÃO	VENCIMENTO	% PL
NTNB								0,87
NTN-B 15/08/2030	S-IPCA	100,00	6,00	5,47	BRAM INSTITUCIONAL FI RF IMA GERAL	10/02/10	15/08/30	0,00
NTN-B 15/08/2030	S-IPCA	100,00	6,00	5,47	ETF BRAD IMA-B INDIC	10/02/10	15/08/30	0,00
NTN-B 15/08/2030	S-IPCA	100,00	6,00	5,48	BRAM FI RF IMAB 5 +	10/02/10	15/08/30	0,00
NTN-B 15/08/2030	S-IPCA	100,00	6,00	5,50	BRAM FI RF IMA B	10/02/10	15/08/30	0,00
NTN-B 15/08/2030	S-IPCA	100,00	6,00	5,50	BRAM FI RF IMAB 5 +	10/02/10	15/08/30	0,00
NTN-B 15/08/2030	S-IPCA	100,00	6,00	5,51	BRAM FI RF IMA B	10/02/10	15/08/30	0,00
NTN-B 15/08/2030	S-IPCA	100,00	6,00	5,52	BRAM INSTITUCIONAL FI RF IMA GERAL	10/02/10	15/08/30	0,00
NTN-B 15/08/2030	S-IPCA	100,00	6,00	5,53	BRAM FI RF IMA B	10/02/10	15/08/30	0,00
NTN-B 15/08/2030	S-IPCA	100,00	6,00	5,53	ETF BRAD IMA-B INDIC	10/02/10	15/08/30	0,00
NTN-B 15/08/2030	S-IPCA	100,00	6,00	5,54	BRAM FI RF IMA B	10/02/10	15/08/30	0,00
NTN-B 15/08/2030	S-IPCA	100,00	6,00	5,55	BRAM FI RF IMA B	10/02/10	15/08/30	0,00
NTN-B 15/08/2030	S-IPCA	100,00	6,00	5,55	BRAM FI RF IMAB 5 +	10/02/10	15/08/30	0,00
NTN-B 15/08/2030	S-IPCA	100,00	6,00	5,57	BRAM FI RF IMA Geral	10/02/10	15/08/30	0,00
NTN-B 15/08/2030	S-IPCA	100,00	6,00	5,57	ETF BRAD IMA-B INDIC	10/02/10	15/08/30	0,00
NTN-B 15/08/2030	S-IPCA	100,00	6,00	5,58	BRAM FI RF IMA B	10/02/10	15/08/30	0,00
NTN-B 15/08/2030	S-IPCA	100,00	6,00	5,58	BRAM FI RF IMAB 5 +	10/02/10	15/08/30	0,00
NTN-B 15/08/2030	S-IPCA	100,00	6,00	5,63	BRAM FI RF IMA B	10/02/10	15/08/30	0,00
NTN-B 15/08/2030	S-IPCA	100,00	6,00	5,63	ETF BRAD IMA-B INDIC	10/02/10	15/08/30	0,00
NTN-B 15/08/2030	S-IPCA	100,00	6,00	5,71	BRAM FI RF IMA B	10/02/10	15/08/30	0,00
NTN-B 15/08/2030	S-IPCA	100,00	6,00	5,72	BRAM FI RF IMA B	10/02/10	15/08/30	0,00
NTN-B 15/08/2030	S-IPCA	100,00	6,00	5,72	BRAM FI RF IMA Geral	10/02/10	15/08/30	0,00
NTN-B 15/08/2030	S-IPCA	100,00	6,00	5,75	BRAM FI RF IMA B	10/02/10	15/08/30	0,00
NTN-B 15/08/2030	S-IPCA	100,00	6,00	5,75	BRAM FI RF IMAB 5 +	10/02/10	15/08/30	0,00
NTN-B 15/08/2030	S-IPCA	100,00	6,00	5,76	BRAM FI RF IMA B	10/02/10	15/08/30	0,00
NTN-B 15/08/2030	S-IPCA	100,00	6,00	5,77	BRAM FI RF IMA B	10/02/10	15/08/30	0,00
NTN-B 15/08/2030	S-IPCA	100,00	6,00	5,77	BRAM FI RF IMAB 5 +	10/02/10	15/08/30	0,00
NTN-B 15/08/2030	S-IPCA	100,00	6,00	5,79	BRAM FI RF IMA B	10/02/10	15/08/30	0,00
NTN-B 15/08/2030	S-IPCA	100,00	6,00	5,86	BRAM FI RF IMA B	10/02/10	15/08/30	0,00
NTN-B 15/08/2030	S-IPCA	100,00	6,00	5,91	BRAM FI RF IMA B	10/02/10	15/08/30	0,00
NTN-B 15/08/2030	S-IPCA	100,00	6,00	5,94	BRAM FI RF IMA B	10/02/10	15/08/30	0,00
NTN-B 15/08/2030	S-IPCA	100,00	6,00	5,94	BRAM FI RF IMAB 5 +	10/02/10	15/08/30	0,00
NTN-B 15/08/2030	S-IPCA	100,00	6,00	5,94	BRAM INSTITUCIONAL FI RF IMA GERAL	10/02/10	15/08/30	0,00
NTN-B 15/08/2030	S-IPCA	100,00	6,00	5,94	ETF BRAD IMA-B INDIC	10/02/10	15/08/30	0,00
NTN-B 15/08/2030	S-IPCA	100,00	6,00	5,95	BRAM FI RF IMAB 5 +	10/02/10	15/08/30	0,00
NTN-B 15/08/2030	S-IPCA	100,00	6,00	6,00	ETF BRAD IMA-B INDIC	10/02/10	15/08/30	0,00
NTN-B 15/08/2030	S-IPCA	100,00	6,00	6,02	BRAM FI RF IMA B	10/02/10	15/08/30	0,00
NTN-B 15/08/2030	S-IPCA	100,00	6,00	6,02	BRAM INSTITUCIONAL FI RF IMA GERAL	10/02/10	15/08/30	0,00

ANEXOS

COMPOSIÇÃO DA CARTEIRA DE TÍTULOS PÚBLICOS

CARACTERÍSTICAS	INDEXADOR	%	TAXA EMISSÃO	TAXA AQUISIÇÃO	ORIGEM	EMISSÃO	VENCIMENTO	% PL
NTNB								0,87
NTN-B 15/08/2030	S-IPCA	100,00	6,00	6,03	BRAM FI RF IMAB 5 +	10/02/10	15/08/30	0,00
NTN-B 15/08/2030	S-IPCA	100,00	6,00	6,05	BRAM FI RF IMA B	10/02/10	15/08/30	0,00
NTN-B 15/08/2030	S-IPCA	100,00	6,00	6,06	BRAM FI RF IMA B	10/02/10	15/08/30	0,00
NTN-B 15/08/2030	S-IPCA	100,00	6,00	6,06	ETF BRAD IMA-B INDIC	10/02/10	15/08/30	0,00
NTN-B 15/08/2030	S-IPCA	100,00	6,00	6,07	ETF BRAD IMA-B INDIC	10/02/10	15/08/30	0,00
NTN-B 15/08/2030	S-IPCA	100,00	6,00	6,09	BRAM FI RF IMA B	10/02/10	15/08/30	0,00
NTN-B 15/08/2030	S-IPCA	100,00	6,00	6,11	BRAM FI RF IMA B	10/02/10	15/08/30	0,00
NTN-B 15/08/2030	S-IPCA	100,00	6,00	6,13	BRAM FI RF IMAB 5 +	10/02/10	15/08/30	0,00
NTN-B 15/08/2030	S-IPCA	100,00	6,00	6,14	BRAM FI RF IMA B	10/02/10	15/08/30	0,00
NTN-B 15/08/2030	S-IPCA	100,00	6,00	6,15	BRAM FI RF IMAB 5 +	10/02/10	15/08/30	0,00
NTN-B 15/08/2030	S-IPCA	100,00	6,00	6,16	BRAM FI RF IMA B	10/02/10	15/08/30	0,00
NTN-B 15/08/2030	S-IPCA	100,00	6,00	6,18	ETF BRAD IMA-B INDIC	10/02/10	15/08/30	0,00
NTN-B 15/08/2030	S-IPCA	100,00	6,00	6,20	BRAM FI RF IMAB 5 +	10/02/10	15/08/30	0,00
NTN-B 15/08/2030	S-IPCA	100,00	6,00	6,21	BRAM FI RF IMA B	10/02/10	15/08/30	0,00
NTN-B 15/08/2030	S-IPCA	100,00	6,00	6,21	BRAM FI RF IMA Geral	10/02/10	15/08/30	0,00
NTN-B 15/08/2030	S-IPCA	100,00	6,00	6,23	BRAM FI RF IMAB 5 +	10/02/10	15/08/30	0,00
NTN-B 15/08/2030	S-IPCA	100,00	6,00	6,25	BRAM FI RF IMAB 5 +	10/02/10	15/08/30	0,00
NTN-B 15/08/2030	S-IPCA	100,00	6,00	6,26	BRAM FI RF IMA B	10/02/10	15/08/30	0,00
NTN-B 15/08/2030	S-IPCA	100,00	6,00	6,26	BRAM FI RF IMAB 5 +	10/02/10	15/08/30	0,00
NTN-B 15/08/2030	S-IPCA	100,00	6,00	6,27	ETF BRAD IMA-B INDIC	10/02/10	15/08/30	0,00
NTN-B 15/08/2030	S-IPCA	100,00	6,00	6,28	BRAM FI RF IMA Geral	10/02/10	15/08/30	0,00
NTN-B 15/08/2030	S-IPCA	100,00	6,00	6,30	BRAM FI RF IMA B	10/02/10	15/08/30	0,00
NTN-B 15/08/2030	S-IPCA	100,00	6,00	6,30	BRAM FI RF IMA Geral	10/02/10	15/08/30	0,00
NTN-B 15/08/2030	S-IPCA	100,00	6,00	6,31	BRAM FI RF IMA B	10/02/10	15/08/30	0,00
NTN-B 15/08/2030	S-IPCA	100,00	6,00	6,32	BRAM FI RF IMA B	10/02/10	15/08/30	0,00
NTN-B 15/08/2030	S-IPCA	100,00	6,00	6,32	BRAM FI RF IMAB 5 +	10/02/10	15/08/30	0,00
NTN-B 15/08/2030	S-IPCA	100,00	6,00	6,33	BRAM FI RF IMAB 5 +	10/02/10	15/08/30	0,00
NTN-B 15/08/2030	S-IPCA	100,00	6,00	6,34	BRAM INSTITUCIONAL FI RF IMA GERAL	10/02/10	15/08/30	0,00
NTN-B 15/08/2030	S-IPCA	100,00	6,00	6,47	BRAM FI RF IMAB 5 +	10/02/10	15/08/30	0,00
NTN-B 15/08/2030	S-IPCA	100,00	6,00	6,49	BRAM FI RF IMA Geral	10/02/10	15/08/30	0,00
NTN-B 15/08/2030	S-IPCA	100,00	6,00	6,57	BRAM FI RF IMAB 5 +	10/02/10	15/08/30	0,00
NTN-B 15/08/2030	S-IPCA	100,00	6,00	6,57	ETF BRAD IMA-B INDIC	10/02/10	15/08/30	0,00
NTN-B 15/08/2030	S-IPCA	100,00	6,00	6,58	BRAM FI RF IMA B	10/02/10	15/08/30	0,00
NTN-B 15/08/2030	S-IPCA	100,00	6,00	6,62	BRAM FI RF IMAB 5 +	10/02/10	15/08/30	0,00
NTN-B 15/08/2030	S-IPCA	100,00	6,00	6,67	BRAM FI RF IMAB 5 +	10/02/10	15/08/30	0,00
NTN-B 15/08/2030	S-IPCA	100,00	6,00	6,78	BRAM FI RF IMAB 5 +	10/02/10	15/08/30	0,00
NTN-B 15/08/2030	S-IPCA	100,00	6,00	6,85	BRAM FI RF IMA B	10/02/10	15/08/30	0,00

ANEXOS

COMPOSIÇÃO DA CARTEIRA DE TÍTULOS PÚBLICOS

CARACTERÍSTICAS	INDEXADOR	%	TAXA EMISSÃO	TAXA AQUISIÇÃO	ORIGEM	EMISSÃO	VENCIMENTO	% PL
NTNB								0,87
NTN-B 15/08/2030	S-IPCA	100,00	6,00	6,90	BRAM FI RF IMA Geral	10/02/10	15/08/30	0,00
NTN-B 15/08/2030	S-IPCA	100,00	6,00	6,92	BRAM FI RF IMAB 5 +	10/02/10	15/08/30	0,00
NTN-B 15/08/2030	S-IPCA	100,00	6,00	6,92	ETF BRAD IMA-B INDIC	10/02/10	15/08/30	0,00
NTN-B 15/08/2030	S-IPCA	100,00	6,00	6,95	BRAM FI RF IMA Geral	10/02/10	15/08/30	0,00
NTN-B 15/08/2030	S-IPCA	100,00	6,00	7,16	BRAM FI RF IMAB 5 +	10/02/10	15/08/30	0,00
NTN-B 15/08/2030	S-IPCA	100,00	6,00	7,37	BRAM FI RF IMAB 5 +	10/02/10	15/08/30	0,00
NTN-B 15/08/2030	S-IPCA	100,00	6,00	7,64	BRAM FI RF IMA Geral	10/02/10	15/08/30	0,00
NTN-B 15/08/2030	S-IPCA	100,00	6,00	7,67	BRAM FI RF IMAB 5 +	10/02/10	15/08/30	0,00
NTN-B 15/08/2030	S-IPCA	100,00	6,00	7,69	BRAM FI RF IMA Geral	10/02/10	15/08/30	0,00
NTN-B 15/08/2030	S-IPCA	100,00	6,00	7,70	BRAM FI RF IMA Geral	10/02/10	15/08/30	0,00
NTN-B 15/08/2030	S-IPCA	100,00	6,00	7,70	BRAM INSTITUCIONAL FI RF IMA GERAL	10/02/10	15/08/30	0,00
NTN-B 15/08/2030	S-IPCA	100,00	6,00	7,73	BRAM FI RF IMA B	10/02/10	15/08/30	0,00
NTN-B 15/08/2030	S-IPCA	100,00	6,00	7,73	BRAM FI RF IMA Geral	10/02/10	15/08/30	0,00
NTN-B 15/08/2030	S-IPCA	100,00	6,00	7,73	BRAM FI RF IMAB 5 +	10/02/10	15/08/30	0,00
NTN-B 15/08/2030	S-IPCA	100,00	6,00	7,73	ETF BRAD IMA-B INDIC	10/02/10	15/08/30	0,00
NTN-B 15/08/2030	S-IPCA	100,00	6,00	7,76	BRAM FI RF IMA B	10/02/10	15/08/30	0,00
NTN-B 15/08/2030	S-IPCA	100,00	6,00	7,77	BRAM FI RF IMA Geral	10/02/10	15/08/30	0,00
NTN-B 15/08/2030	S-IPCA	100,00	6,00	7,77	BRAM FI RF IMAB 5 +	10/02/10	15/08/30	0,00
NTN-B 15/08/2030	S-IPCA	100,00	6,00	7,80	BRAM FI RF IMAB 5 +	10/02/10	15/08/30	0,00
NTN-B 15/08/2030	S-IPCA	100,00	6,00	7,85	BRAM FI RF IMA B	10/02/10	15/08/30	0,00
NTN-B 15/08/2030	S-IPCA	100,00	6,00	7,85	BRAM FI RF IMAB 5 +	10/02/10	15/08/30	0,00
NTN-B 15/08/2030	S-IPCA	100,00	6,00	7,94	BRAM FI RF IMAB 5 +	10/02/10	15/08/30	0,00
NTN-B 15/08/2030	S-IPCA	100,00	6,00	7,97	BRAM FI RF IMAB 5 +	10/02/10	15/08/30	0,00
NTN-B 15/08/2032	S-IPCA	100,00	6,00	5,10	BRAM INSTITUCIONAL FI RF IMA GERAL	04/01/22	15/08/32	0,00
NTN-B 15/08/2032	S-IPCA	100,00	6,00	5,55	BRAM INSTITUCIONAL FI RF IMA GERAL	04/01/22	15/08/32	0,00
NTN-B 15/08/2032	S-IPCA	100,00	6,00	5,58	ETF BRAD IMA-B INDIC	04/01/22	15/08/32	0,00
NTN-B 15/08/2032	S-IPCA	100,00	6,00	5,60	ETF BRAD IMA-B INDIC	04/01/22	15/08/32	0,00
NTN-B 15/08/2032	S-IPCA	100,00	6,00	5,61	ETF BRAD IMA-B INDIC	04/01/22	15/08/32	0,00
NTN-B 15/08/2032	S-IPCA	100,00	6,00	5,64	BRAM FI RF IMAB 5 +	04/01/22	15/08/32	0,00
NTN-B 15/08/2032	S-IPCA	100,00	6,00	5,64	ETF BRAD IMA-B INDIC	04/01/22	15/08/32	0,00
NTN-B 15/08/2032	S-IPCA	100,00	6,00	5,67	BRAM FI RF IMAB 5 +	04/01/22	15/08/32	0,00
NTN-B 15/08/2032	S-IPCA	100,00	6,00	5,73	BRAM FI RF IMA B	04/01/22	15/08/32	0,00
NTN-B 15/08/2032	S-IPCA	100,00	6,00	5,76	BRAM FI RF IMAB 5 +	04/01/22	15/08/32	0,00
NTN-B 15/08/2032	S-IPCA	100,00	6,00	5,78	BRAM FI RF IMA Geral	04/01/22	15/08/32	0,00
NTN-B 15/08/2032	S-IPCA	100,00	6,00	5,78	BRAM FI RF IMAB 5 +	04/01/22	15/08/32	0,00
NTN-B 15/08/2032	S-IPCA	100,00	6,00	5,78	BRAM INSTITUCIONAL FI RF IMA GERAL	04/01/22	15/08/32	0,00
NTN-B 15/08/2032	S-IPCA	100,00	6,00	5,79	BRAM FI RF IMA B	04/01/22	15/08/32	0,00

ANEXOS

COMPOSIÇÃO DA CARTEIRA DE TÍTULOS PÚBLICOS

CARACTERÍSTICAS	INDEXADOR	%	TAXA EMISSÃO	TAXA AQUISIÇÃO	ORIGEM	EMISSÃO	VENCIMENTO	% PL
NTNB								0,87
NTN-B 15/08/2032	S-IPCA	100,00	6,00	5,79	BRAM FI RF IMA Geral	04/01/22	15/08/32	0,00
NTN-B 15/08/2032	S-IPCA	100,00	6,00	5,79	BRAM FI RF IMAB 5 +	04/01/22	15/08/32	0,00
NTN-B 15/08/2032	S-IPCA	100,00	6,00	5,79	ETF BRAD IMA-B INDIC	04/01/22	15/08/32	0,00
NTN-B 15/08/2032	S-IPCA	100,00	6,00	5,80	BRAM FI RF IMAB 5 +	04/01/22	15/08/32	0,00
NTN-B 15/08/2032	S-IPCA	100,00	6,00	5,81	BRAM FI RF IMAB 5 +	04/01/22	15/08/32	0,00
NTN-B 15/08/2032	S-IPCA	100,00	6,00	5,83	BRAM FI RF IMAB 5 +	04/01/22	15/08/32	0,00
NTN-B 15/08/2032	S-IPCA	100,00	6,00	5,84	BRAM FI RF IMA Geral	04/01/22	15/08/32	0,00
NTN-B 15/08/2032	S-IPCA	100,00	6,00	5,84	BRAM INSTITUCIONAL FI RF IMA GERAL	04/01/22	15/08/32	0,00
NTN-B 15/08/2032	S-IPCA	100,00	6,00	5,85	BRAM FI RF IMAB 5 +	04/01/22	15/08/32	0,00
NTN-B 15/08/2032	S-IPCA	100,00	6,00	5,87	BRAM FI RF IMAB 5 +	04/01/22	15/08/32	0,00
NTN-B 15/08/2032	S-IPCA	100,00	6,00	5,88	ETF BRAD IMA-B INDIC	04/01/22	15/08/32	0,00
NTN-B 15/08/2032	S-IPCA	100,00	6,00	5,94	BRAM FI RF IMA B	04/01/22	15/08/32	0,00
NTN-B 15/08/2032	S-IPCA	100,00	6,00	5,94	BRAM FI RF IMAB 5 +	04/01/22	15/08/32	0,00
NTN-B 15/08/2032	S-IPCA	100,00	6,00	5,94	ETF BRAD IMA-B INDIC	04/01/22	15/08/32	0,00
NTN-B 15/08/2032	S-IPCA	100,00	6,00	5,95	BRAM FI RF IMAB 5 +	04/01/22	15/08/32	0,00
NTN-B 15/08/2032	S-IPCA	100,00	6,00	5,95	BRAM INSTITUCIONAL FI RF IMA GERAL	04/01/22	15/08/32	0,00
NTN-B 15/08/2032	S-IPCA	100,00	6,00	5,95	ETF BRAD IMA-B INDIC	04/01/22	15/08/32	0,00
NTN-B 15/08/2032	S-IPCA	100,00	6,00	6,07	BRAM FI RF IMA B	04/01/22	15/08/32	0,00
NTN-B 15/08/2032	S-IPCA	100,00	6,00	6,09	BRAM FI RF IMAB 5 +	04/01/22	15/08/32	0,00
NTN-B 15/08/2032	S-IPCA	100,00	6,00	6,09	ETF BRAD IMA-B INDIC	04/01/22	15/08/32	0,00
NTN-B 15/08/2032	S-IPCA	100,00	6,00	6,10	BRAM FI RF IMA Geral	04/01/22	15/08/32	0,00
NTN-B 15/08/2032	S-IPCA	100,00	6,00	6,10	BRAM FI RF IMAB 5 +	04/01/22	15/08/32	0,00
NTN-B 15/08/2032	S-IPCA	100,00	6,00	6,11	ETF BRAD IMA-B INDIC	04/01/22	15/08/32	0,00
NTN-B 15/08/2032	S-IPCA	100,00	6,00	6,14	BRAM FI RF IMA Geral	04/01/22	15/08/32	0,00
NTN-B 15/08/2032	S-IPCA	100,00	6,00	6,14	BRAM FI RF IMAB 5 +	04/01/22	15/08/32	0,00
NTN-B 15/08/2032	S-IPCA	100,00	6,00	6,14	BRAM INSTITUCIONAL FI RF IMA GERAL	04/01/22	15/08/32	0,00
NTN-B 15/08/2032	S-IPCA	100,00	6,00	6,14	ETF BRAD IMA-B INDIC	04/01/22	15/08/32	0,00
NTN-B 15/08/2032	S-IPCA	100,00	6,00	6,15	BRAM FI RF IMAB 5 +	04/01/22	15/08/32	0,00
NTN-B 15/08/2032	S-IPCA	100,00	6,00	6,16	BRAM FI RF IMAB 5 +	04/01/22	15/08/32	0,00
NTN-B 15/08/2032	S-IPCA	100,00	6,00	6,16	BRAM INSTITUCIONAL FI RF IMA GERAL	04/01/22	15/08/32	0,00
NTN-B 15/08/2032	S-IPCA	100,00	6,00	6,18	BRAM FI RF IMAB 5 +	04/01/22	15/08/32	0,00
NTN-B 15/08/2032	S-IPCA	100,00	6,00	6,20	BRAM INSTITUCIONAL FI RF IMA GERAL	04/01/22	15/08/32	0,00
NTN-B 15/08/2032	S-IPCA	100,00	6,00	6,21	BRAM FI RF IMAB 5 +	04/01/22	15/08/32	0,00
NTN-B 15/08/2032	S-IPCA	100,00	6,00	6,22	BRAM FI RF IMA B	04/01/22	15/08/32	0,00
NTN-B 15/08/2032	S-IPCA	100,00	6,00	6,22	BRAM FI RF IMAB 5 +	04/01/22	15/08/32	0,00
NTN-B 15/08/2032	S-IPCA	100,00	6,00	6,25	BRAM FI RF IMAB 5 +	04/01/22	15/08/32	0,00
NTN-B 15/08/2032	S-IPCA	100,00	6,00	6,27	BRAM FI RF IMA B	04/01/22	15/08/32	0,00

ANEXOS

COMPOSIÇÃO DA CARTEIRA DE TÍTULOS PÚBLICOS

CARACTERÍSTICAS	INDEXADOR	%	TAXA EMISSÃO	TAXA AQUISIÇÃO	ORIGEM	EMISSÃO	VENCIMENTO	% PL
NTNB								0,87
NTN-B 15/08/2032	S-IPCA	100,00	6,00	6,27	BRAM FI RF IMAB 5 +	04/01/22	15/08/32	0,00
NTN-B 15/08/2032	S-IPCA	100,00	6,00	6,30	BRAM FI RF IMA B	04/01/22	15/08/32	0,00
NTN-B 15/08/2032	S-IPCA	100,00	6,00	6,33	BRAM FI RF IMAB 5 +	04/01/22	15/08/32	0,00
NTN-B 15/08/2032	S-IPCA	100,00	6,00	6,34	BRAM FI RF IMAB 5 +	04/01/22	15/08/32	0,00
NTN-B 15/08/2032	S-IPCA	100,00	6,00	6,34	ETF BRAD IMA-B INDIC	04/01/22	15/08/32	0,00
NTN-B 15/08/2032	S-IPCA	100,00	6,00	6,35	BRAM FI RF IMAB 5 +	04/01/22	15/08/32	0,00
NTN-B 15/08/2032	S-IPCA	100,00	6,00	6,38	ETF BRAD IMA-B INDIC	04/01/22	15/08/32	0,00
NTN-B 15/08/2032	S-IPCA	100,00	6,00	6,39	BRAM INSTITUCIONAL FI RF IMA GERAL	04/01/22	15/08/32	0,00
NTN-B 15/08/2032	S-IPCA	100,00	6,00	6,41	BRAM FI RF IMAB 5 +	04/01/22	15/08/32	0,00
NTN-B 15/08/2032	S-IPCA	100,00	6,00	6,48	BRAM FI RF IMAB 5 +	04/01/22	15/08/32	0,00
NTN-B 15/08/2032	S-IPCA	100,00	6,00	6,54	BRAM FI RF IMAB 5 +	04/01/22	15/08/32	0,00
NTN-B 15/08/2032	S-IPCA	100,00	6,00	6,55	ETF BRAD IMA-B INDIC	04/01/22	15/08/32	0,00
NTN-B 15/08/2032	S-IPCA	100,00	6,00	6,61	BRAM FI RF IMAB 5 +	04/01/22	15/08/32	0,00
NTN-B 15/08/2032	S-IPCA	100,00	6,00	6,65	BRAM FI RF IMAB 5 +	04/01/22	15/08/32	0,00
NTN-B 15/08/2032	S-IPCA	100,00	6,00	6,65	ETF BRAD IMA-B INDIC	04/01/22	15/08/32	0,00
NTN-B 15/08/2032	S-IPCA	100,00	6,00	6,79	BRAM FI RF IMAB 5 +	04/01/22	15/08/32	0,00
NTN-B 15/08/2032	S-IPCA	100,00	6,00	6,87	BRAM FI RF IMA Geral	04/01/22	15/08/32	0,00
NTN-B 15/08/2032	S-IPCA	100,00	6,00	6,88	BRAM FI RF IMA Geral	04/01/22	15/08/32	0,00
NTN-B 15/08/2032	S-IPCA	100,00	6,00	6,88	BRAM FI RF IMAB 5 +	04/01/22	15/08/32	0,00
NTN-B 15/08/2032	S-IPCA	100,00	6,00	6,88	ETF BRAD IMA-B INDIC	04/01/22	15/08/32	0,00
NTN-B 15/08/2032	S-IPCA	100,00	6,00	6,90	BRAM FI RF IMA Geral	04/01/22	15/08/32	0,00
NTN-B 15/08/2032	S-IPCA	100,00	6,00	7,12	BRAM FI RF IMAB 5 +	04/01/22	15/08/32	0,00
NTN-B 15/08/2032	S-IPCA	100,00	6,00	7,26	BRAM FI RF IMAB 5 +	04/01/22	15/08/32	0,00
NTN-B 15/08/2032	S-IPCA	100,00	6,00	7,47	BRAM FI RF IMA Geral	04/01/22	15/08/32	0,00
NTN-B 15/08/2032	S-IPCA	100,00	6,00	7,47	BRAM FI RF IMAB 5 +	04/01/22	15/08/32	0,00
NTN-B 15/08/2032	S-IPCA	100,00	6,00	7,47	ETF BRAD IMA-B INDIC	04/01/22	15/08/32	0,00
NTN-B 15/08/2032	S-IPCA	100,00	6,00	7,64	BRAM FI RF IMAB 5 +	04/01/22	15/08/32	0,00
NTN-B 15/08/2032	S-IPCA	100,00	6,00	7,69	BRAM FI RF IMA Geral	04/01/22	15/08/32	0,00
NTN-B 15/08/2032	S-IPCA	100,00	6,00	7,69	BRAM INSTITUCIONAL FI RF IMA GERAL	04/01/22	15/08/32	0,00
NTN-B 15/08/2032	S-IPCA	100,00	6,00	7,71	BRAM FI RF IMA B	04/01/22	15/08/32	0,00
NTN-B 15/08/2032	S-IPCA	100,00	6,00	7,74	BRAM FI RF IMA B	04/01/22	15/08/32	0,00
NTN-B 15/08/2032	S-IPCA	100,00	6,00	7,77	BRAM FI RF IMA Geral	04/01/22	15/08/32	0,00
NTN-B 15/08/2032	S-IPCA	100,00	6,00	7,78	BRAM FI RF IMA Geral	04/01/22	15/08/32	0,00
NTN-B 15/08/2032	S-IPCA	100,00	6,00	7,78	BRAM FI RF IMAB 5 +	04/01/22	15/08/32	0,00
NTN-B 15/08/2032	S-IPCA	100,00	6,00	7,80	BRAM FI RF IMAB 5 +	04/01/22	15/08/32	0,00
NTN-B 15/08/2032	S-IPCA	100,00	6,00	7,85	BRAM FI RF IMAB 5 +	04/01/22	15/08/32	0,00
NTN-B 15/08/2032	S-IPCA	100,00	6,00	7,99	BRAM FI RF IMAB 5 +	04/01/22	15/08/32	0,00

ANEXOS

COMPOSIÇÃO DA CARTEIRA DE TÍTULOS PÚBLICOS

CARACTERÍSTICAS	INDEXADOR	%	TAXA EMISSÃO	TAXA AQUISIÇÃO	ORIGEM	EMISSÃO	VENCIMENTO	% PL
NTNB								0,87
NTN-B 15/08/2032	S-IPCA	100,00	6,00	8,02	BRAM FI RF IMAB 5 +	04/01/22	15/08/32	0,00
NTN-B 15/08/2040	S-IPCA	100,00	6,00	3,31	ETF BRAD IMA-B INDIC	10/02/10	15/08/40	0,00
NTN-B 15/08/2040	S-IPCA	100,00	6,00	3,36	ETF BRAD IMA-B INDIC	10/02/10	15/08/40	0,00
NTN-B 15/08/2040	S-IPCA	100,00	6,00	3,44	ETF BRAD IMA-B INDIC	10/02/10	15/08/40	0,00
NTN-B 15/08/2040	S-IPCA	100,00	6,00	3,67	BRAM FI RF IMA Geral	10/02/10	15/08/40	0,00
NTN-B 15/08/2040	S-IPCA	100,00	6,00	3,85	ETF BRAD IMA-B INDIC	10/02/10	15/08/40	0,00
NTN-B 15/08/2040	S-IPCA	100,00	6,00	4,26	ETF BRAD IMA-B INDIC	10/02/10	15/08/40	0,00
NTN-B 15/08/2040	S-IPCA	100,00	6,00	4,27	ETF BRAD IMA-B INDIC	10/02/10	15/08/40	0,00
NTN-B 15/08/2040	S-IPCA	100,00	6,00	4,37	ETF BRAD IMA-B INDIC	10/02/10	15/08/40	0,00
NTN-B 15/08/2040	S-IPCA	100,00	6,00	4,39	ETF BRAD IMA-B INDIC	10/02/10	15/08/40	0,00
NTN-B 15/08/2040	S-IPCA	100,00	6,00	4,45	ETF BRAD IMA-B INDIC	10/02/10	15/08/40	0,00
NTN-B 15/08/2040	S-IPCA	100,00	6,00	4,47	ETF BRAD IMA-B INDIC	10/02/10	15/08/40	0,00
NTN-B 15/08/2040	S-IPCA	100,00	6,00	4,77	ETF BRAD IMA-B INDIC	10/02/10	15/08/40	0,00
NTN-B 15/08/2040	S-IPCA	100,00	6,00	5,09	ETF BRAD IMA-B INDIC	10/02/10	15/08/40	0,00
NTN-B 15/08/2040	S-IPCA	100,00	6,00	5,26	BRAM FI RF IMA Geral	10/02/10	15/08/40	0,00
NTN-B 15/08/2040	S-IPCA	100,00	6,00	5,26	BRAM FI RF IMAB 5 +	10/02/10	15/08/40	0,00
NTN-B 15/08/2040	S-IPCA	100,00	6,00	5,26	ETF BRAD IMA-B INDIC	10/02/10	15/08/40	0,00
NTN-B 15/08/2040	S-IPCA	100,00	6,00	5,30	ETF BRAD IMA-B INDIC	10/02/10	15/08/40	0,00
NTN-B 15/08/2040	S-IPCA	100,00	6,00	5,31	BRAM FI RF IMAB 5 +	10/02/10	15/08/40	0,00
NTN-B 15/08/2040	S-IPCA	100,00	6,00	5,34	BRAM FI RF IMAB 5 +	10/02/10	15/08/40	0,00
NTN-B 15/08/2040	S-IPCA	100,00	6,00	5,37	BRAM FI RF IMAB 5 +	10/02/10	15/08/40	0,00
NTN-B 15/08/2040	S-IPCA	100,00	6,00	5,37	BRAM INSTITUCIONAL FI RF IMA GERAL	10/02/10	15/08/40	0,00
NTN-B 15/08/2040	S-IPCA	100,00	6,00	5,38	BRAM FI RF IMA Geral	10/02/10	15/08/40	0,00
NTN-B 15/08/2040	S-IPCA	100,00	6,00	5,38	BRAM FI RF IMAB 5 +	10/02/10	15/08/40	0,00
NTN-B 15/08/2040	S-IPCA	100,00	6,00	5,40	BRAM FI RF IMAB 5 +	10/02/10	15/08/40	0,00
NTN-B 15/08/2040	S-IPCA	100,00	6,00	5,41	BRAM FI RF IMA B	10/02/10	15/08/40	0,00
NTN-B 15/08/2040	S-IPCA	100,00	6,00	5,41	BRAM FI RF IMAB 5 +	10/02/10	15/08/40	0,00
NTN-B 15/08/2040	S-IPCA	100,00	6,00	5,42	BRAM FI RF IMA Geral	10/02/10	15/08/40	0,00
NTN-B 15/08/2040	S-IPCA	100,00	6,00	5,42	BRAM FI RF IMAB 5 +	10/02/10	15/08/40	0,00
NTN-B 15/08/2040	S-IPCA	100,00	6,00	5,43	BRAM FI RF IMA Geral	10/02/10	15/08/40	0,00
NTN-B 15/08/2040	S-IPCA	100,00	6,00	5,43	BRAM FI RF IMAB 5 +	10/02/10	15/08/40	0,00
NTN-B 15/08/2040	S-IPCA	100,00	6,00	5,45	BRAM FI RF IMAB 5 +	10/02/10	15/08/40	0,00
NTN-B 15/08/2040	S-IPCA	100,00	6,00	5,46	BRAM FI RF IMA Geral	10/02/10	15/08/40	0,00
NTN-B 15/08/2040	S-IPCA	100,00	6,00	5,46	BRAM FI RF IMAB 5 +	10/02/10	15/08/40	0,00
NTN-B 15/08/2040	S-IPCA	100,00	6,00	5,48	BRAM FI RF IMAB 5 +	10/02/10	15/08/40	0,00
NTN-B 15/08/2040	S-IPCA	100,00	6,00	5,49	BRAM FI RF IMA Geral	10/02/10	15/08/40	0,00
NTN-B 15/08/2040	S-IPCA	100,00	6,00	5,49	BRAM FI RF IMAB 5 +	10/02/10	15/08/40	0,00

ANEXOS

COMPOSIÇÃO DA CARTEIRA DE TÍTULOS PÚBLICOS

CARACTERÍSTICAS	INDEXADOR	%	TAXA EMISSÃO	TAXA AQUISIÇÃO	ORIGEM	EMISSÃO	VENCIMENTO	% PL
NTNB								0,87
NTN-B 15/08/2040	S-IPCA	100,00	6,00	5,49	BRAM INSTITUCIONAL FI RF IMA GERAL	10/02/10	15/08/40	0,00
NTN-B 15/08/2040	S-IPCA	100,00	6,00	5,49	ETF BRAD IMA-B INDIC	10/02/10	15/08/40	0,00
NTN-B 15/08/2040	S-IPCA	100,00	6,00	5,50	BRAM FI RF IMAB 5 +	10/02/10	15/08/40	0,00
NTN-B 15/08/2040	S-IPCA	100,00	6,00	5,51	BRAM FI RF IMA Geral	10/02/10	15/08/40	0,00
NTN-B 15/08/2040	S-IPCA	100,00	6,00	5,51	BRAM FI RF IMAB 5 +	10/02/10	15/08/40	0,00
NTN-B 15/08/2040	S-IPCA	100,00	6,00	5,52	BRAM FI RF IMA B	10/02/10	15/08/40	0,00
NTN-B 15/08/2040	S-IPCA	100,00	6,00	5,54	BRAM FI RF IMA B	10/02/10	15/08/40	0,00
NTN-B 15/08/2040	S-IPCA	100,00	6,00	5,54	BRAM FI RF IMA Geral	10/02/10	15/08/40	0,00
NTN-B 15/08/2040	S-IPCA	100,00	6,00	5,54	BRAM FI RF IMAB 5 +	10/02/10	15/08/40	0,00
NTN-B 15/08/2040	S-IPCA	100,00	6,00	5,54	BRAM INSTITUCIONAL FI RF IMA GERAL	10/02/10	15/08/40	0,00
NTN-B 15/08/2040	S-IPCA	100,00	6,00	5,54	ETF BRAD IMA-B INDIC	10/02/10	15/08/40	0,00
NTN-B 15/08/2040	S-IPCA	100,00	6,00	5,57	BRAM FI RF IMA Geral	10/02/10	15/08/40	0,00
NTN-B 15/08/2040	S-IPCA	100,00	6,00	5,57	BRAM FI RF IMAB 5 +	10/02/10	15/08/40	0,00
NTN-B 15/08/2040	S-IPCA	100,00	6,00	5,57	BRAM INSTITUCIONAL FI RF IMA GERAL	10/02/10	15/08/40	0,00
NTN-B 15/08/2040	S-IPCA	100,00	6,00	5,57	ETF BRAD IMA-B INDIC	10/02/10	15/08/40	0,00
NTN-B 15/08/2040	S-IPCA	100,00	6,00	5,58	BRAM FI RF IMAB 5 +	10/02/10	15/08/40	0,00
NTN-B 15/08/2040	S-IPCA	100,00	6,00	5,59	BRAM FI RF IMA Geral	10/02/10	15/08/40	0,00
NTN-B 15/08/2040	S-IPCA	100,00	6,00	5,59	BRAM FI RF IMAB 5 +	10/02/10	15/08/40	0,00
NTN-B 15/08/2040	S-IPCA	100,00	6,00	5,59	BRAM INSTITUCIONAL FI RF IMA GERAL	10/02/10	15/08/40	0,00
NTN-B 15/08/2040	S-IPCA	100,00	6,00	5,59	ETF BRAD IMA-B INDIC	10/02/10	15/08/40	0,00
NTN-B 15/08/2040	S-IPCA	100,00	6,00	5,61	BRAM FI RF IMA Geral	10/02/10	15/08/40	0,00
NTN-B 15/08/2040	S-IPCA	100,00	6,00	5,61	BRAM FI RF IMAB 5 +	10/02/10	15/08/40	0,00
NTN-B 15/08/2040	S-IPCA	100,00	6,00	5,62	BRAM FI RF IMA B	10/02/10	15/08/40	0,00
NTN-B 15/08/2040	S-IPCA	100,00	6,00	5,62	BRAM FI RF IMA Geral	10/02/10	15/08/40	0,00
NTN-B 15/08/2040	S-IPCA	100,00	6,00	5,62	BRAM FI RF IMAB 5 +	10/02/10	15/08/40	0,00
NTN-B 15/08/2040	S-IPCA	100,00	6,00	5,62	ETF BRAD IMA-B INDIC	10/02/10	15/08/40	0,00
NTN-B 15/08/2040	S-IPCA	100,00	6,00	5,63	BRAM FI RF IMAB 5 +	10/02/10	15/08/40	0,00
NTN-B 15/08/2040	S-IPCA	100,00	6,00	5,63	BRAM INSTITUCIONAL FI RF IMA GERAL	10/02/10	15/08/40	0,00
NTN-B 15/08/2040	S-IPCA	100,00	6,00	5,65	BRAM FI RF IMA B	10/02/10	15/08/40	0,00
NTN-B 15/08/2040	S-IPCA	100,00	6,00	5,65	BRAM FI RF IMAB 5 +	10/02/10	15/08/40	0,00
NTN-B 15/08/2040	S-IPCA	100,00	6,00	5,65	ETF BRAD IMA-B INDIC	10/02/10	15/08/40	0,00
NTN-B 15/08/2040	S-IPCA	100,00	6,00	5,66	BRAM FI RF IMA B	10/02/10	15/08/40	0,00
NTN-B 15/08/2040	S-IPCA	100,00	6,00	5,68	BRAM FI RF IMAB 5 +	10/02/10	15/08/40	0,00
NTN-B 15/08/2040	S-IPCA	100,00	6,00	5,69	ETF BRAD IMA-B INDIC	10/02/10	15/08/40	0,00
NTN-B 15/08/2040	S-IPCA	100,00	6,00	5,71	BRAM FI RF IMA Geral	10/02/10	15/08/40	0,00
NTN-B 15/08/2040	S-IPCA	100,00	6,00	5,72	BRAM FI RF IMA B	10/02/10	15/08/40	0,00
NTN-B 15/08/2040	S-IPCA	100,00	6,00	5,72	BRAM FI RF IMAB 5 +	10/02/10	15/08/40	0,00

ANEXOS

COMPOSIÇÃO DA CARTEIRA DE TÍTULOS PÚBLICOS

CARACTERÍSTICAS	INDEXADOR	%	TAXA EMISSÃO	TAXA AQUISIÇÃO	ORIGEM	EMISSÃO	VENCIMENTO	% PL
NTNB								0,87
NTN-B 15/08/2040	S-IPCA	100,00	6,00	5,73	BRAM FI RF IMA B	10/02/10	15/08/40	0,00
NTN-B 15/08/2040	S-IPCA	100,00	6,00	5,73	BRAM FI RF IMA Geral	10/02/10	15/08/40	0,00
NTN-B 15/08/2040	S-IPCA	100,00	6,00	5,73	BRAM FI RF IMAB 5 +	10/02/10	15/08/40	0,00
NTN-B 15/08/2040	S-IPCA	100,00	6,00	5,73	BRAM INSTITUCIONAL FI RF IMA GERAL	10/02/10	15/08/40	0,00
NTN-B 15/08/2040	S-IPCA	100,00	6,00	5,75	BRAM FI RF IMA B	10/02/10	15/08/40	0,00
NTN-B 15/08/2040	S-IPCA	100,00	6,00	5,75	BRAM FI RF IMA Geral	10/02/10	15/08/40	0,00
NTN-B 15/08/2040	S-IPCA	100,00	6,00	5,75	BRAM FI RF IMAB 5 +	10/02/10	15/08/40	0,00
NTN-B 15/08/2040	S-IPCA	100,00	6,00	5,75	ETF BRAD IMA-B INDIC	10/02/10	15/08/40	0,00
NTN-B 15/08/2040	S-IPCA	100,00	6,00	5,76	BRAM FI RF IMA B	10/02/10	15/08/40	0,00
NTN-B 15/08/2040	S-IPCA	100,00	6,00	5,77	BRAM FI RF IMAB 5 +	10/02/10	15/08/40	0,00
NTN-B 15/08/2040	S-IPCA	100,00	6,00	5,77	ETF BRAD IMA-B INDIC	10/02/10	15/08/40	0,00
NTN-B 15/08/2040	S-IPCA	100,00	6,00	5,79	BRAM FI RF IMAB 5 +	10/02/10	15/08/40	0,00
NTN-B 15/08/2040	S-IPCA	100,00	6,00	5,83	BRAM FI RF IMA Geral	10/02/10	15/08/40	0,00
NTN-B 15/08/2040	S-IPCA	100,00	6,00	5,85	BRAM FI RF IMAB 5 +	10/02/10	15/08/40	0,00
NTN-B 15/08/2040	S-IPCA	100,00	6,00	5,85	BRAM INSTITUCIONAL FI RF IMA GERAL	10/02/10	15/08/40	0,00
NTN-B 15/08/2040	S-IPCA	100,00	6,00	5,86	BRAM FI RF IMA B	10/02/10	15/08/40	0,00
NTN-B 15/08/2040	S-IPCA	100,00	6,00	5,86	BRAM INSTITUCIONAL FI RF IMA GERAL	10/02/10	15/08/40	0,00
NTN-B 15/08/2040	S-IPCA	100,00	6,00	5,86	ETF BRAD IMA-B INDIC	10/02/10	15/08/40	0,00
NTN-B 15/08/2040	S-IPCA	100,00	6,00	5,87	BRAM FI RF IMA Geral	10/02/10	15/08/40	0,00
NTN-B 15/08/2040	S-IPCA	100,00	6,00	5,88	BRAM FI RF IMAB 5 +	10/02/10	15/08/40	0,00
NTN-B 15/08/2040	S-IPCA	100,00	6,00	5,89	BRAM FI RF IMA B	10/02/10	15/08/40	0,00
NTN-B 15/08/2040	S-IPCA	100,00	6,00	5,89	BRAM FI RF IMAB 5 +	10/02/10	15/08/40	0,00
NTN-B 15/08/2040	S-IPCA	100,00	6,00	5,89	ETF BRAD IMA-B INDIC	10/02/10	15/08/40	0,00
NTN-B 15/08/2040	S-IPCA	100,00	6,00	5,91	BRAM FI RF IMAB 5 +	10/02/10	15/08/40	0,00
NTN-B 15/08/2040	S-IPCA	100,00	6,00	5,93	BRAM FI RF IMAB 5 +	10/02/10	15/08/40	0,00
NTN-B 15/08/2040	S-IPCA	100,00	6,00	5,96	BRAM FI RF IMAB 5 +	10/02/10	15/08/40	0,00
NTN-B 15/08/2040	S-IPCA	100,00	6,00	5,97	BRAM FI RF IMAB 5 +	10/02/10	15/08/40	0,00
NTN-B 15/08/2040	S-IPCA	100,00	6,00	6,00	BRAM FI RF IMA B	10/02/10	15/08/40	0,00
NTN-B 15/08/2040	S-IPCA	100,00	6,00	6,00	BRAM FI RF IMAB 5 +	10/02/10	15/08/40	0,00
NTN-B 15/08/2040	S-IPCA	100,00	6,00	6,04	BRAM FI RF IMAB 5 +	10/02/10	15/08/40	0,00
NTN-B 15/08/2040	S-IPCA	100,00	6,00	6,04	BRAM INSTITUCIONAL FI RF IMA GERAL	10/02/10	15/08/40	0,00
NTN-B 15/08/2040	S-IPCA	100,00	6,00	6,06	BRAM FI RF IMAB 5 +	10/02/10	15/08/40	0,00
NTN-B 15/08/2040	S-IPCA	100,00	6,00	6,07	BRAM FI RF IMAB 5 +	10/02/10	15/08/40	0,00
NTN-B 15/08/2040	S-IPCA	100,00	6,00	6,10	BRAM FI RF IMAB 5 +	10/02/10	15/08/40	0,00
NTN-B 15/08/2040	S-IPCA	100,00	6,00	6,12	BRAM FI RF IMAB 5 +	10/02/10	15/08/40	0,00
NTN-B 15/08/2040	S-IPCA	100,00	6,00	6,32	BRAM FI RF IMA Geral	10/02/10	15/08/40	0,00
NTN-B 15/08/2040	S-IPCA	100,00	6,00	6,32	BRAM FI RF IMAB 5 +	10/02/10	15/08/40	0,00

ANEXOS

COMPOSIÇÃO DA CARTEIRA DE TÍTULOS PÚBLICOS

CARACTERÍSTICAS	INDEXADOR	%	TAXA EMISSÃO	TAXA AQUISIÇÃO	ORIGEM	EMISSÃO	VENCIMENTO	% PL
NTNB								0,87
NTN-B 15/08/2040	S-IPCA	100,00	6,00	6,32	ETF BRAD IMA-B INDIC	10/02/10	15/08/40	0,00
NTN-B 15/08/2040	S-IPCA	100,00	6,00	6,35	ETF BRAD IMA-B INDIC	10/02/10	15/08/40	0,00
NTN-B 15/08/2040	S-IPCA	100,00	6,00	6,39	BRAM INSTITUCIONAL FI RF IMA GERAL	10/02/10	15/08/40	0,00
NTN-B 15/08/2040	S-IPCA	100,00	6,00	6,41	BRAM FI RF IMA Geral	10/02/10	15/08/40	0,00
NTN-B 15/08/2040	S-IPCA	100,00	6,00	6,41	BRAM FI RF IMAB 5 +	10/02/10	15/08/40	0,00
NTN-B 15/08/2040	S-IPCA	100,00	6,00	6,41	BRAM INSTITUCIONAL FI RF IMA GERAL	10/02/10	15/08/40	0,00
NTN-B 15/08/2040	S-IPCA	100,00	6,00	6,41	ETF BRAD IMA-B INDIC	10/02/10	15/08/40	0,00
NTN-B 15/08/2040	S-IPCA	100,00	6,00	6,42	BRAM FI RF IMAB 5 +	10/02/10	15/08/40	0,00
NTN-B 15/08/2040	S-IPCA	100,00	6,00	6,46	BRAM FI RF IMAB 5 +	10/02/10	15/08/40	0,00
NTN-B 15/08/2040	S-IPCA	100,00	6,00	6,48	BRAM FI RF IMAB 5 +	10/02/10	15/08/40	0,00
NTN-B 15/08/2040	S-IPCA	100,00	6,00	6,51	BRAM FI RF IMA Geral	10/02/10	15/08/40	0,00
NTN-B 15/08/2040	S-IPCA	100,00	6,00	6,57	BRAM INSTITUCIONAL FI RF IMA GERAL	10/02/10	15/08/40	0,00
NTN-B 15/08/2040	S-IPCA	100,00	6,00	6,68	ETF BRAD IMA-B INDIC	10/02/10	15/08/40	0,00
NTN-B 15/08/2040	S-IPCA	100,00	6,00	6,74	BRAM FI RF IMA B	10/02/10	15/08/40	0,00
NTN-B 15/08/2040	S-IPCA	100,00	6,00	7,22	BRAM FI RF IMAB 5 +	10/02/10	15/08/40	0,00
NTN-B 15/08/2040	S-IPCA	100,00	6,00	7,28	BRAM FI RF IMA Geral	10/02/10	15/08/40	0,00
NTN-B 15/08/2040	S-IPCA	100,00	6,00	7,32	BRAM FI RF IMAB 5 +	10/02/10	15/08/40	0,00
NTN-B 15/08/2040	S-IPCA	100,00	6,00	7,36	BRAM FI RF IMAB 5 +	10/02/10	15/08/40	0,00
NTN-B 15/08/2040	S-IPCA	100,00	6,00	7,37	BRAM FI RF IMAB 5 +	10/02/10	15/08/40	0,00
NTN-B 15/08/2040	S-IPCA	100,00	6,00	7,42	BRAM FI RF IMA B	10/02/10	15/08/40	0,00
NTN-B 15/08/2040	S-IPCA	100,00	6,00	7,47	BRAM FI RF IMA Geral	10/02/10	15/08/40	0,00
NTN-B 15/08/2040	S-IPCA	100,00	6,00	7,52	BRAM FI RF IMAB 5 +	10/02/10	15/08/40	0,00
NTN-B 15/08/2040	S-IPCA	100,00	6,00	7,56	BRAM FI RF IMAB 5 +	10/02/10	15/08/40	0,00
NTN-B 15/08/2050	S-IPCA	100,00	6,00	4,51	BRAM INSTITUCIONAL FI RF IMA GERAL	10/02/10	15/08/50	0,00
NTN-B 15/08/2050	S-IPCA	100,00	6,00	4,52	ETF BRAD IMA-B INDIC	10/02/10	15/08/50	0,00
NTN-B 15/08/2050	S-IPCA	100,00	6,00	5,35	BRAM FI RF IMA B	12/01/22	15/08/60	0,00
NTN-B 15/08/2050	S-IPCA	100,00	6,00	5,35	BRAM FI RF IMA Geral	10/02/10	15/08/50	0,00
NTN-B 15/08/2050	S-IPCA	100,00	6,00	5,35	BRAM FI RF IMA Geral	12/01/22	15/08/60	0,00
NTN-B 15/08/2050	S-IPCA	100,00	6,00	5,35	BRAM FI RF IMAB 5 +	12/01/22	15/08/60	0,00
NTN-B 15/08/2050	S-IPCA	100,00	6,00	5,35	ETF BRAD IMA-B INDIC	10/02/10	15/08/50	0,00
NTN-B 15/08/2050	S-IPCA	100,00	6,00	5,35	ETF BRAD IMA-B INDIC	12/01/22	15/08/60	0,00
NTN-B 15/08/2050	S-IPCA	100,00	6,00	5,37	BRAM FI RF IMA B	12/01/22	15/08/60	0,00
NTN-B 15/08/2050	S-IPCA	100,00	6,00	5,37	BRAM FI RF IMA Geral	10/02/10	15/08/50	0,00
NTN-B 15/08/2050	S-IPCA	100,00	6,00	5,39	BRAM FI RF IMA Geral	10/02/10	15/08/50	0,00
NTN-B 15/08/2050	S-IPCA	100,00	6,00	5,39	BRAM FI RF IMAB 5 +	10/02/10	15/08/50	0,00
NTN-B 15/08/2050	S-IPCA	100,00	6,00	5,39	ETF BRAD IMA-B INDIC	10/02/10	15/08/50	0,00
NTN-B 15/08/2050	S-IPCA	100,00	6,00	5,43	BRAM FI RF IMAB 5 +	12/01/22	15/08/60	0,00

ANEXOS

COMPOSIÇÃO DA CARTEIRA DE TÍTULOS PÚBLICOS

CARACTERÍSTICAS	INDEXADOR	%	TAXA EMISSÃO	TAXA AQUISIÇÃO	ORIGEM	EMISSÃO	VENCIMENTO	% PL
NTNB								0,87
NTN-B 15/08/2050	S-IPCA	100,00	6,00	5,45	BRAM FI RF IMA B	12/01/22	15/08/60	0,00
NTN-B 15/08/2050	S-IPCA	100,00	6,00	5,45	BRAM FI RF IMAB 5 +	12/01/22	15/08/60	0,00
NTN-B 15/08/2050	S-IPCA	100,00	6,00	5,46	BRAM FI RF IMA Geral	12/01/22	15/08/60	0,00
NTN-B 15/08/2050	S-IPCA	100,00	6,00	5,46	BRAM FI RF IMAB 5 +	10/02/10	15/08/50	0,00
NTN-B 15/08/2050	S-IPCA	100,00	6,00	5,46	BRAM FI RF IMAB 5 +	12/01/22	15/08/60	0,00
NTN-B 15/08/2050	S-IPCA	100,00	6,00	5,47	BRAM FI RF IMA Geral	10/02/10	15/08/50	0,00
NTN-B 15/08/2050	S-IPCA	100,00	6,00	5,48	BRAM FI RF IMAB 5 +	10/02/10	15/08/50	0,00
NTN-B 15/08/2050	S-IPCA	100,00	6,00	5,48	BRAM INSTITUCIONAL FI RF IMA GERAL	10/02/10	15/08/50	0,00
NTN-B 15/08/2050	S-IPCA	100,00	6,00	5,49	BRAM FI RF IMAB 5 +	12/01/22	15/08/60	0,00
NTN-B 15/08/2050	S-IPCA	100,00	6,00	5,49	BRAM INSTITUCIONAL FI RF IMA GERAL	12/01/22	15/08/60	0,00
NTN-B 15/08/2050	S-IPCA	100,00	6,00	5,50	BRAM FI RF IMA B	12/01/22	15/08/60	0,00
NTN-B 15/08/2050	S-IPCA	100,00	6,00	5,51	BRAM FI RF IMA B	12/01/22	15/08/60	0,00
NTN-B 15/08/2050	S-IPCA	100,00	6,00	5,51	BRAM FI RF IMAB 5 +	10/02/10	15/08/50	0,00
NTN-B 15/08/2050	S-IPCA	100,00	6,00	5,51	BRAM FI RF IMAB 5 +	12/01/22	15/08/60	0,00
NTN-B 15/08/2050	S-IPCA	100,00	6,00	5,52	BRAM FI RF IMA B	10/02/10	15/08/50	0,00
NTN-B 15/08/2050	S-IPCA	100,00	6,00	5,52	BRAM FI RF IMA B	12/01/22	15/08/60	0,00
NTN-B 15/08/2050	S-IPCA	100,00	6,00	5,52	BRAM FI RF IMAB 5 +	10/02/10	15/08/50	0,00
NTN-B 15/08/2050	S-IPCA	100,00	6,00	5,52	BRAM FI RF IMAB 5 +	12/01/22	15/08/60	0,00
NTN-B 15/08/2050	S-IPCA	100,00	6,00	5,53	BRAM FI RF IMA B	10/02/10	15/08/50	0,00
NTN-B 15/08/2050	S-IPCA	100,00	6,00	5,53	BRAM FI RF IMA B	12/01/22	15/08/60	0,00
NTN-B 15/08/2050	S-IPCA	100,00	6,00	5,54	BRAM FI RF IMA B	10/02/10	15/08/50	0,00
NTN-B 15/08/2050	S-IPCA	100,00	6,00	5,54	BRAM FI RF IMA B	12/01/22	15/08/60	0,00
NTN-B 15/08/2050	S-IPCA	100,00	6,00	5,54	BRAM FI RF IMA Geral	12/01/22	15/08/60	0,00
NTN-B 15/08/2050	S-IPCA	100,00	6,00	5,54	BRAM FI RF IMAB 5 +	10/02/10	15/08/50	0,00
NTN-B 15/08/2050	S-IPCA	100,00	6,00	5,54	BRAM FI RF IMAB 5 +	12/01/22	15/08/60	0,00
NTN-B 15/08/2050	S-IPCA	100,00	6,00	5,55	BRAM FI RF IMA B	10/02/10	15/08/50	0,00
NTN-B 15/08/2050	S-IPCA	100,00	6,00	5,55	BRAM FI RF IMA Geral	10/02/10	15/08/50	0,00
NTN-B 15/08/2050	S-IPCA	100,00	6,00	5,55	BRAM FI RF IMAB 5 +	10/02/10	15/08/50	0,00
NTN-B 15/08/2050	S-IPCA	100,00	6,00	5,56	BRAM FI RF IMA Geral	10/02/10	15/08/50	0,00
NTN-B 15/08/2050	S-IPCA	100,00	6,00	5,56	BRAM FI RF IMA Geral	12/01/22	15/08/60	0,00
NTN-B 15/08/2050	S-IPCA	100,00	6,00	5,56	BRAM FI RF IMAB 5 +	10/02/10	15/08/50	0,00
NTN-B 15/08/2050	S-IPCA	100,00	6,00	5,57	BRAM FI RF IMA B	12/01/22	15/08/60	0,00
NTN-B 15/08/2050	S-IPCA	100,00	6,00	5,57	BRAM FI RF IMA Geral	10/02/10	15/08/50	0,00
NTN-B 15/08/2050	S-IPCA	100,00	6,00	5,57	BRAM FI RF IMA Geral	12/01/22	15/08/60	0,00
NTN-B 15/08/2050	S-IPCA	100,00	6,00	5,57	BRAM FI RF IMAB 5 +	12/01/22	15/08/60	0,00
NTN-B 15/08/2050	S-IPCA	100,00	6,00	5,58	BRAM FI RF IMA B	12/01/22	15/08/60	0,00
NTN-B 15/08/2050	S-IPCA	100,00	6,00	5,58	BRAM FI RF IMA Geral	12/01/22	15/08/60	0,00

ANEXOS

COMPOSIÇÃO DA CARTEIRA DE TÍTULOS PÚBLICOS

CARACTERÍSTICAS	INDEXADOR	%	TAXA EMISSÃO	TAXA AQUISIÇÃO	ORIGEM	EMISSÃO	VENCIMENTO	% PL
NTNB								0,87
NTN-B 15/08/2050	S-IPCA	100,00	6,00	5,58	BRAM FI RF IMAB 5 +	12/01/22	15/08/60	0,00
NTN-B 15/08/2050	S-IPCA	100,00	6,00	5,58	BRAM INSTITUCIONAL FI RF IMA GERAL	12/01/22	15/08/60	0,00
NTN-B 15/08/2050	S-IPCA	100,00	6,00	5,58	ETF BRAD IMA-B INDIC	12/01/22	15/08/60	0,00
NTN-B 15/08/2050	S-IPCA	100,00	6,00	5,59	BRAM FI RF IMA B	12/01/22	15/08/60	0,00
NTN-B 15/08/2050	S-IPCA	100,00	6,00	5,59	BRAM FI RF IMAB 5 +	10/02/10	15/08/50	0,00
NTN-B 15/08/2050	S-IPCA	100,00	6,00	5,59	BRAM FI RF IMAB 5 +	12/01/22	15/08/60	0,00
NTN-B 15/08/2050	S-IPCA	100,00	6,00	5,60	BRAM FI RF IMA B	10/02/10	15/08/50	0,00
NTN-B 15/08/2050	S-IPCA	100,00	6,00	5,60	BRAM FI RF IMAB 5 +	10/02/10	15/08/50	0,00
NTN-B 15/08/2050	S-IPCA	100,00	6,00	5,61	BRAM FI RF IMA B	12/01/22	15/08/60	0,00
NTN-B 15/08/2050	S-IPCA	100,00	6,00	5,61	BRAM FI RF IMA Geral	10/02/10	15/08/50	0,00
NTN-B 15/08/2050	S-IPCA	100,00	6,00	5,61	BRAM FI RF IMA Geral	12/01/22	15/08/60	0,00
NTN-B 15/08/2050	S-IPCA	100,00	6,00	5,61	BRAM FI RF IMAB 5 +	10/02/10	15/08/50	0,00
NTN-B 15/08/2050	S-IPCA	100,00	6,00	5,61	BRAM FI RF IMAB 5 +	12/01/22	15/08/60	0,00
NTN-B 15/08/2050	S-IPCA	100,00	6,00	5,61	BRAM INSTITUCIONAL FI RF IMA GERAL	12/01/22	15/08/60	0,00
NTN-B 15/08/2050	S-IPCA	100,00	6,00	5,61	ETF BRAD IMA-B INDIC	12/01/22	15/08/60	0,00
NTN-B 15/08/2050	S-IPCA	100,00	6,00	5,62	BRAM FI RF IMA Geral	10/02/10	15/08/50	0,00
NTN-B 15/08/2050	S-IPCA	100,00	6,00	5,62	BRAM FI RF IMAB 5 +	10/02/10	15/08/50	0,00
NTN-B 15/08/2050	S-IPCA	100,00	6,00	5,62	BRAM FI RF IMAB 5 +	12/01/22	15/08/60	0,00
NTN-B 15/08/2050	S-IPCA	100,00	6,00	5,62	BRAM INSTITUCIONAL FI RF IMA GERAL	10/02/10	15/08/50	0,00
NTN-B 15/08/2050	S-IPCA	100,00	6,00	5,63	BRAM FI RF IMA B	10/02/10	15/08/50	0,00
NTN-B 15/08/2050	S-IPCA	100,00	6,00	5,63	BRAM FI RF IMA B	12/01/22	15/08/60	0,00
NTN-B 15/08/2050	S-IPCA	100,00	6,00	5,64	BRAM FI RF IMA B	10/02/10	15/08/50	0,00
NTN-B 15/08/2050	S-IPCA	100,00	6,00	5,64	BRAM FI RF IMA Geral	12/01/22	15/08/60	0,00
NTN-B 15/08/2050	S-IPCA	100,00	6,00	5,64	BRAM FI RF IMAB 5 +	10/02/10	15/08/50	0,00
NTN-B 15/08/2050	S-IPCA	100,00	6,00	5,64	ETF BRAD IMA-B INDIC	12/01/22	15/08/60	0,00
NTN-B 15/08/2050	S-IPCA	100,00	6,00	5,65	BRAM FI RF IMA B	12/01/22	15/08/60	0,00
NTN-B 15/08/2050	S-IPCA	100,00	6,00	5,65	BRAM FI RF IMA Geral	12/01/22	15/08/60	0,00
NTN-B 15/08/2050	S-IPCA	100,00	6,00	5,65	BRAM FI RF IMAB 5 +	12/01/22	15/08/60	0,00
NTN-B 15/08/2050	S-IPCA	100,00	6,00	5,65	BRAM INSTITUCIONAL FI RF IMA GERAL	12/01/22	15/08/60	0,00
NTN-B 15/08/2050	S-IPCA	100,00	6,00	5,65	ETF BRAD IMA-B INDIC	12/01/22	15/08/60	0,00
NTN-B 15/08/2050	S-IPCA	100,00	6,00	5,66	BRAM FI RF IMA B	10/02/10	15/08/50	0,00
NTN-B 15/08/2050	S-IPCA	100,00	6,00	5,66	BRAM FI RF IMA B	12/01/22	15/08/60	0,00
NTN-B 15/08/2050	S-IPCA	100,00	6,00	5,66	BRAM FI RF IMA Geral	10/02/10	15/08/50	0,00
NTN-B 15/08/2050	S-IPCA	100,00	6,00	5,66	BRAM FI RF IMA Geral	12/01/22	15/08/60	0,00
NTN-B 15/08/2050	S-IPCA	100,00	6,00	5,66	BRAM FI RF IMAB 5 +	10/02/10	15/08/50	0,00
NTN-B 15/08/2050	S-IPCA	100,00	6,00	5,66	BRAM FI RF IMAB 5 +	12/01/22	15/08/60	0,00
NTN-B 15/08/2050	S-IPCA	100,00	6,00	5,67	BRAM FI RF IMA Geral	10/02/10	15/08/50	0,00

ANEXOS

COMPOSIÇÃO DA CARTEIRA DE TÍTULOS PÚBLICOS

CARACTERÍSTICAS	INDEXADOR	%	TAXA EMISSÃO	TAXA AQUISIÇÃO	ORIGEM	EMISSÃO	VENCIMENTO	% PL
NTNB								0,87
NTN-B 15/08/2050	S-IPCA	100,00	6,00	5,67	BRAM FI RF IMAB 5 +	10/02/10	15/08/50	0,00
NTN-B 15/08/2050	S-IPCA	100,00	6,00	5,68	BRAM FI RF IMA B	12/01/22	15/08/60	0,00
NTN-B 15/08/2050	S-IPCA	100,00	6,00	5,68	BRAM FI RF IMA Geral	10/02/10	15/08/50	0,00
NTN-B 15/08/2050	S-IPCA	100,00	6,00	5,68	BRAM FI RF IMAB 5 +	10/02/10	15/08/50	0,00
NTN-B 15/08/2050	S-IPCA	100,00	6,00	5,68	BRAM FI RF IMAB 5 +	12/01/22	15/08/60	0,00
NTN-B 15/08/2050	S-IPCA	100,00	6,00	5,68	BRAM INSTITUCIONAL FI RF IMA GERAL	10/02/10	15/08/50	0,00
NTN-B 15/08/2050	S-IPCA	100,00	6,00	5,69	BRAM FI RF IMA B	10/02/10	15/08/50	0,00
NTN-B 15/08/2050	S-IPCA	100,00	6,00	5,69	BRAM FI RF IMA Geral	10/02/10	15/08/50	0,00
NTN-B 15/08/2050	S-IPCA	100,00	6,00	5,69	BRAM FI RF IMAB 5 +	10/02/10	15/08/50	0,00
NTN-B 15/08/2050	S-IPCA	100,00	6,00	5,69	ETF BRAD IMA-B INDIC	10/02/10	15/08/50	0,00
NTN-B 15/08/2050	S-IPCA	100,00	6,00	5,70	BRAM FI RF IMA B	10/02/10	15/08/50	0,00
NTN-B 15/08/2050	S-IPCA	100,00	6,00	5,70	BRAM FI RF IMAB 5 +	10/02/10	15/08/50	0,00
NTN-B 15/08/2050	S-IPCA	100,00	6,00	5,70	ETF BRAD IMA-B INDIC	12/01/22	15/08/60	0,00
NTN-B 15/08/2050	S-IPCA	100,00	6,00	5,71	BRAM FI RF IMA B	12/01/22	15/08/60	0,00
NTN-B 15/08/2050	S-IPCA	100,00	6,00	5,71	BRAM FI RF IMAB 5 +	12/01/22	15/08/60	0,00
NTN-B 15/08/2050	S-IPCA	100,00	6,00	5,71	BRAM INSTITUCIONAL FI RF IMA GERAL	12/01/22	15/08/60	0,00
NTN-B 15/08/2050	S-IPCA	100,00	6,00	5,72	BRAM FI RF IMA B	10/02/10	15/08/50	0,00
NTN-B 15/08/2050	S-IPCA	100,00	6,00	5,72	BRAM FI RF IMA B	12/01/22	15/08/60	0,00
NTN-B 15/08/2050	S-IPCA	100,00	6,00	5,72	BRAM FI RF IMA Geral	10/02/10	15/08/50	0,00
NTN-B 15/08/2050	S-IPCA	100,00	6,00	5,72	BRAM FI RF IMA Geral	12/01/22	15/08/60	0,00
NTN-B 15/08/2050	S-IPCA	100,00	6,00	5,72	BRAM FI RF IMAB 5 +	12/01/22	15/08/60	0,00
NTN-B 15/08/2050	S-IPCA	100,00	6,00	5,72	BRAM INSTITUCIONAL FI RF IMA GERAL	10/02/10	15/08/50	0,00
NTN-B 15/08/2050	S-IPCA	100,00	6,00	5,72	BRAM INSTITUCIONAL FI RF IMA GERAL	12/01/22	15/08/60	0,00
NTN-B 15/08/2050	S-IPCA	100,00	6,00	5,72	ETF BRAD IMA-B INDIC	10/02/10	15/08/50	0,00
NTN-B 15/08/2050	S-IPCA	100,00	6,00	5,72	ETF BRAD IMA-B INDIC	12/01/22	15/08/60	0,00
NTN-B 15/08/2050	S-IPCA	100,00	6,00	5,73	BRAM FI RF IMA B	10/02/10	15/08/50	0,00
NTN-B 15/08/2050	S-IPCA	100,00	6,00	5,73	BRAM FI RF IMA B	12/01/22	15/08/60	0,00
NTN-B 15/08/2050	S-IPCA	100,00	6,00	5,73	BRAM FI RF IMAB 5 +	12/01/22	15/08/60	0,00
NTN-B 15/08/2050	S-IPCA	100,00	6,00	5,74	BRAM FI RF IMAB 5 +	10/02/10	15/08/50	0,00
NTN-B 15/08/2050	S-IPCA	100,00	6,00	5,75	BRAM FI RF IMA B	10/02/10	15/08/50	0,00
NTN-B 15/08/2050	S-IPCA	100,00	6,00	5,75	BRAM FI RF IMAB 5 +	10/02/10	15/08/50	0,00
NTN-B 15/08/2050	S-IPCA	100,00	6,00	5,75	BRAM INSTITUCIONAL FI RF IMA GERAL	10/02/10	15/08/50	0,00
NTN-B 15/08/2050	S-IPCA	100,00	6,00	5,76	BRAM FI RF IMA B	12/01/22	15/08/60	0,00
NTN-B 15/08/2050	S-IPCA	100,00	6,00	5,76	BRAM FI RF IMAB 5 +	12/01/22	15/08/60	0,00
NTN-B 15/08/2050	S-IPCA	100,00	6,00	5,76	ETF BRAD IMA-B INDIC	12/01/22	15/08/60	0,00
NTN-B 15/08/2050	S-IPCA	100,00	6,00	5,77	BRAM FI RF IMA B	10/02/10	15/08/50	0,00
NTN-B 15/08/2050	S-IPCA	100,00	6,00	5,77	BRAM FI RF IMA B	12/01/22	15/08/60	0,00

ANEXOS

COMPOSIÇÃO DA CARTEIRA DE TÍTULOS PÚBLICOS

CARACTERÍSTICAS	INDEXADOR	%	TAXA EMISSÃO	TAXA AQUISIÇÃO	ORIGEM	EMISSÃO	VENCIMENTO	% PL
NTNB								0,87
NTN-B 15/08/2050	S-IPCA	100,00	6,00	5,77	BRAM FI RF IMA Geral	10/02/10	15/08/50	0,00
NTN-B 15/08/2050	S-IPCA	100,00	6,00	5,77	ETF BRAD IMA-B INDIC	12/01/22	15/08/60	0,00
NTN-B 15/08/2050	S-IPCA	100,00	6,00	5,78	BRAM FI RF IMAB 5 +	12/01/22	15/08/60	0,00
NTN-B 15/08/2050	S-IPCA	100,00	6,00	5,79	BRAM FI RF IMA B	10/02/10	15/08/50	0,00
NTN-B 15/08/2050	S-IPCA	100,00	6,00	5,79	BRAM FI RF IMAB 5 +	10/02/10	15/08/50	0,00
NTN-B 15/08/2050	S-IPCA	100,00	6,00	5,80	BRAM FI RF IMA B	10/02/10	15/08/50	0,00
NTN-B 15/08/2050	S-IPCA	100,00	6,00	5,80	BRAM FI RF IMA B	12/01/22	15/08/60	0,00
NTN-B 15/08/2050	S-IPCA	100,00	6,00	5,80	BRAM FI RF IMA Geral	12/01/22	15/08/60	0,00
NTN-B 15/08/2050	S-IPCA	100,00	6,00	5,80	BRAM FI RF IMAB 5 +	10/02/10	15/08/50	0,00
NTN-B 15/08/2050	S-IPCA	100,00	6,00	5,80	BRAM FI RF IMAB 5 +	12/01/22	15/08/60	0,00
NTN-B 15/08/2050	S-IPCA	100,00	6,00	5,80	BRAM INSTITUCIONAL FI RF IMA GERAL	12/01/22	15/08/60	0,00
NTN-B 15/08/2050	S-IPCA	100,00	6,00	5,81	ETF BRAD IMA-B INDIC	10/02/10	15/08/50	0,00
NTN-B 15/08/2050	S-IPCA	100,00	6,00	5,81	ETF BRAD IMA-B INDIC	12/01/22	15/08/60	0,00
NTN-B 15/08/2050	S-IPCA	100,00	6,00	5,82	BRAM FI RF IMA B	10/02/10	15/08/50	0,00
NTN-B 15/08/2050	S-IPCA	100,00	6,00	5,82	BRAM FI RF IMA B	12/01/22	15/08/60	0,00
NTN-B 15/08/2050	S-IPCA	100,00	6,00	5,82	BRAM FI RF IMA Geral	12/01/22	15/08/60	0,00
NTN-B 15/08/2050	S-IPCA	100,00	6,00	5,82	BRAM FI RF IMAB 5 +	10/02/10	15/08/50	0,00
NTN-B 15/08/2050	S-IPCA	100,00	6,00	5,82	BRAM FI RF IMAB 5 +	12/01/22	15/08/60	0,00
NTN-B 15/08/2050	S-IPCA	100,00	6,00	5,82	BRAM INSTITUCIONAL FI RF IMA GERAL	10/02/10	15/08/50	0,00
NTN-B 15/08/2050	S-IPCA	100,00	6,00	5,82	ETF BRAD IMA-B INDIC	10/02/10	15/08/50	0,00
NTN-B 15/08/2050	S-IPCA	100,00	6,00	5,82	ETF BRAD IMA-B INDIC	12/01/22	15/08/60	0,00
NTN-B 15/08/2050	S-IPCA	100,00	6,00	5,85	BRAM FI RF IMAB 5 +	10/02/10	15/08/50	0,00
NTN-B 15/08/2050	S-IPCA	100,00	6,00	5,85	BRAM FI RF IMAB 5 +	12/01/22	15/08/60	0,00
NTN-B 15/08/2050	S-IPCA	100,00	6,00	5,86	BRAM FI RF IMAB 5 +	10/02/10	15/08/50	0,00
NTN-B 15/08/2050	S-IPCA	100,00	6,00	5,86	BRAM FI RF IMAB 5 +	12/01/22	15/08/60	0,00
NTN-B 15/08/2050	S-IPCA	100,00	6,00	5,87	BRAM FI RF IMAB 5 +	12/01/22	15/08/60	0,00
NTN-B 15/08/2050	S-IPCA	100,00	6,00	5,87	BRAM INSTITUCIONAL FI RF IMA GERAL	10/02/10	15/08/50	0,00
NTN-B 15/08/2050	S-IPCA	100,00	6,00	5,87	ETF BRAD IMA-B INDIC	12/01/22	15/08/60	0,00
NTN-B 15/08/2050	S-IPCA	100,00	6,00	5,88	BRAM INSTITUCIONAL FI RF IMA GERAL	12/01/22	15/08/60	0,00
NTN-B 15/08/2050	S-IPCA	100,00	6,00	5,88	ETF BRAD IMA-B INDIC	12/01/22	15/08/60	0,00
NTN-B 15/08/2050	S-IPCA	100,00	6,00	5,90	BRAM FI RF IMAB 5 +	10/02/10	15/08/50	0,00
NTN-B 15/08/2050	S-IPCA	100,00	6,00	5,91	BRAM FI RF IMA B	10/02/10	15/08/50	0,00
NTN-B 15/08/2050	S-IPCA	100,00	6,00	5,91	BRAM FI RF IMAB 5 +	10/02/10	15/08/50	0,00
NTN-B 15/08/2050	S-IPCA	100,00	6,00	5,91	BRAM INSTITUCIONAL FI RF IMA GERAL	10/02/10	15/08/50	0,00
NTN-B 15/08/2050	S-IPCA	100,00	6,00	5,91	ETF BRAD IMA-B INDIC	12/01/22	15/08/60	0,00
NTN-B 15/08/2050	S-IPCA	100,00	6,00	5,92	BRAM FI RF IMA B	12/01/22	15/08/60	0,00
NTN-B 15/08/2050	S-IPCA	100,00	6,00	5,93	BRAM INSTITUCIONAL FI RF IMA GERAL	10/02/10	15/08/50	0,00

ANEXOS

COMPOSIÇÃO DA CARTEIRA DE TÍTULOS PÚBLICOS

CARACTERÍSTICAS	INDEXADOR	%	TAXA EMISSÃO	TAXA AQUISIÇÃO	ORIGEM	EMISSÃO	VENCIMENTO	% PL
NTNB								0,87
NTN-B 15/08/2050	S-IPCA	100,00	6,00	5,94	BRAM FI RF IMA Geral	12/01/22	15/08/60	0,00
NTN-B 15/08/2050	S-IPCA	100,00	6,00	5,94	BRAM INSTITUCIONAL FI RF IMA GERAL	12/01/22	15/08/60	0,00
NTN-B 15/08/2050	S-IPCA	100,00	6,00	5,95	BRAM FI RF IMA B	10/02/10	15/08/50	0,00
NTN-B 15/08/2050	S-IPCA	100,00	6,00	5,95	BRAM FI RF IMAB 5 +	10/02/10	15/08/50	0,00
NTN-B 15/08/2050	S-IPCA	100,00	6,00	5,96	BRAM FI RF IMA B	10/02/10	15/08/50	0,00
NTN-B 15/08/2050	S-IPCA	100,00	6,00	5,96	BRAM FI RF IMA B	12/01/22	15/08/60	0,00
NTN-B 15/08/2050	S-IPCA	100,00	6,00	5,96	BRAM FI RF IMAB 5 +	10/02/10	15/08/50	0,00
NTN-B 15/08/2050	S-IPCA	100,00	6,00	5,96	BRAM FI RF IMAB 5 +	12/01/22	15/08/60	0,00
NTN-B 15/08/2050	S-IPCA	100,00	6,00	5,97	ETF BRAD IMA-B INDIC	12/01/22	15/08/60	0,00
NTN-B 15/08/2050	S-IPCA	100,00	6,00	5,99	BRAM FI RF IMA B	12/01/22	15/08/60	0,00
NTN-B 15/08/2050	S-IPCA	100,00	6,00	5,99	BRAM FI RF IMAB 5 +	10/02/10	15/08/50	0,00
NTN-B 15/08/2050	S-IPCA	100,00	6,00	5,99	BRAM FI RF IMAB 5 +	12/01/22	15/08/60	0,00
NTN-B 15/08/2050	S-IPCA	100,00	6,00	6,00	BRAM FI RF IMAB 5 +	10/02/10	15/08/50	0,00
NTN-B 15/08/2050	S-IPCA	100,00	6,00	6,00	BRAM FI RF IMAB 5 +	12/01/22	15/08/60	0,00
NTN-B 15/08/2050	S-IPCA	100,00	6,00	6,00	BRAM INSTITUCIONAL FI RF IMA GERAL	10/02/10	15/08/50	0,00
NTN-B 15/08/2050	S-IPCA	100,00	6,00	6,00	ETF BRAD IMA-B INDIC	10/02/10	15/08/50	0,00
NTN-B 15/08/2050	S-IPCA	100,00	6,00	6,01	BRAM FI RF IMAB 5 +	12/01/22	15/08/60	0,00
NTN-B 15/08/2050	S-IPCA	100,00	6,00	6,02	BRAM FI RF IMAB 5 +	12/01/22	15/08/60	0,00
NTN-B 15/08/2050	S-IPCA	100,00	6,00	6,02	ETF BRAD IMA-B INDIC	10/02/10	15/08/50	0,00
NTN-B 15/08/2050	S-IPCA	100,00	6,00	6,02	ETF BRAD IMA-B INDIC	12/01/22	15/08/60	0,00
NTN-B 15/08/2050	S-IPCA	100,00	6,00	6,03	BRAM FI RF IMA B	10/02/10	15/08/50	0,00
NTN-B 15/08/2050	S-IPCA	100,00	6,00	6,03	BRAM FI RF IMA B	12/01/22	15/08/60	0,00
NTN-B 15/08/2050	S-IPCA	100,00	6,00	6,03	BRAM FI RF IMAB 5 +	10/02/10	15/08/50	0,00
NTN-B 15/08/2050	S-IPCA	100,00	6,00	6,03	BRAM FI RF IMAB 5 +	12/01/22	15/08/60	0,00
NTN-B 15/08/2050	S-IPCA	100,00	6,00	6,04	BRAM FI RF IMAB 5 +	12/01/22	15/08/60	0,00
NTN-B 15/08/2050	S-IPCA	100,00	6,00	6,05	BRAM FI RF IMAB 5 +	12/01/22	15/08/60	0,00
NTN-B 15/08/2050	S-IPCA	100,00	6,00	6,05	ETF BRAD IMA-B INDIC	12/01/22	15/08/60	0,00
NTN-B 15/08/2050	S-IPCA	100,00	6,00	6,07	BRAM FI RF IMAB 5 +	12/01/22	15/08/60	0,00
NTN-B 15/08/2050	S-IPCA	100,00	6,00	6,08	BRAM FI RF IMAB 5 +	10/02/10	15/08/50	0,00
NTN-B 15/08/2050	S-IPCA	100,00	6,00	6,08	BRAM INSTITUCIONAL FI RF IMA GERAL	10/02/10	15/08/50	0,00
NTN-B 15/08/2050	S-IPCA	100,00	6,00	6,09	BRAM FI RF IMAB 5 +	12/01/22	15/08/60	0,00
NTN-B 15/08/2050	S-IPCA	100,00	6,00	6,10	BRAM FI RF IMAB 5 +	10/02/10	15/08/50	0,00
NTN-B 15/08/2050	S-IPCA	100,00	6,00	6,11	BRAM FI RF IMAB 5 +	12/01/22	15/08/60	0,00
NTN-B 15/08/2050	S-IPCA	100,00	6,00	6,12	BRAM FI RF IMA B	10/02/10	15/08/50	0,00
NTN-B 15/08/2050	S-IPCA	100,00	6,00	6,12	BRAM FI RF IMAB 5 +	10/02/10	15/08/50	0,00
NTN-B 15/08/2050	S-IPCA	100,00	6,00	6,13	BRAM FI RF IMA Geral	12/01/22	15/08/60	0,00
NTN-B 15/08/2050	S-IPCA	100,00	6,00	6,13	BRAM FI RF IMAB 5 +	10/02/10	15/08/50	0,00

ANEXOS

COMPOSIÇÃO DA CARTEIRA DE TÍTULOS PÚBLICOS

CARACTERÍSTICAS	INDEXADOR	%	TAXA EMISSÃO	TAXA AQUISIÇÃO	ORIGEM	EMISSÃO	VENCIMENTO	% PL
NTNB								0,87
NTN-B 15/08/2050	S-IPCA	100,00	6,00	6,15	BRAM FI RF IMA B	10/02/10	15/08/50	0,00
NTN-B 15/08/2050	S-IPCA	100,00	6,00	6,15	BRAM FI RF IMA Geral	12/01/22	15/08/60	0,00
NTN-B 15/08/2050	S-IPCA	100,00	6,00	6,15	BRAM FI RF IMAB 5 +	10/02/10	15/08/50	0,00
NTN-B 15/08/2050	S-IPCA	100,00	6,00	6,15	BRAM FI RF IMAB 5 +	12/01/22	15/08/60	0,00
NTN-B 15/08/2050	S-IPCA	100,00	6,00	6,15	BRAM INSTITUCIONAL FI RF IMA GERAL	12/01/22	15/08/60	0,00
NTN-B 15/08/2050	S-IPCA	100,00	6,00	6,15	ETF BRAD IMA-B INDIC	12/01/22	15/08/60	0,00
NTN-B 15/08/2050	S-IPCA	100,00	6,00	6,17	BRAM FI RF IMA B	10/02/10	15/08/50	0,00
NTN-B 15/08/2050	S-IPCA	100,00	6,00	6,17	BRAM FI RF IMAB 5 +	10/02/10	15/08/50	0,00
NTN-B 15/08/2050	S-IPCA	100,00	6,00	6,17	ETF BRAD IMA-B INDIC	10/02/10	15/08/50	0,00
NTN-B 15/08/2050	S-IPCA	100,00	6,00	6,18	BRAM FI RF IMA B	10/02/10	15/08/50	0,00
NTN-B 15/08/2050	S-IPCA	100,00	6,00	6,18	BRAM FI RF IMAB 5 +	10/02/10	15/08/50	0,00
NTN-B 15/08/2050	S-IPCA	100,00	6,00	6,20	BRAM FI RF IMA B	10/02/10	15/08/50	0,00
NTN-B 15/08/2050	S-IPCA	100,00	6,00	6,21	ETF BRAD IMA-B INDIC	12/01/22	15/08/60	0,00
NTN-B 15/08/2050	S-IPCA	100,00	6,00	6,22	BRAM FI RF IMA B	10/02/10	15/08/50	0,00
NTN-B 15/08/2050	S-IPCA	100,00	6,00	6,22	ETF BRAD IMA-B INDIC	10/02/10	15/08/50	0,00
NTN-B 15/08/2050	S-IPCA	100,00	6,00	6,23	BRAM FI RF IMA B	10/02/10	15/08/50	0,00
NTN-B 15/08/2050	S-IPCA	100,00	6,00	6,23	BRAM FI RF IMA Geral	10/02/10	15/08/50	0,00
NTN-B 15/08/2050	S-IPCA	100,00	6,00	6,23	BRAM FI RF IMAB 5 +	10/02/10	15/08/50	0,00
NTN-B 15/08/2050	S-IPCA	100,00	6,00	6,23	BRAM INSTITUCIONAL FI RF IMA GERAL	10/02/10	15/08/50	0,00
NTN-B 15/08/2050	S-IPCA	100,00	6,00	6,23	ETF BRAD IMA-B INDIC	10/02/10	15/08/50	0,00
NTN-B 15/08/2050	S-IPCA	100,00	6,00	6,25	BRAM FI RF IMA B	10/02/10	15/08/50	0,00
NTN-B 15/08/2050	S-IPCA	100,00	6,00	6,26	BRAM FI RF IMAB 5 +	10/02/10	15/08/50	0,00
NTN-B 15/08/2050	S-IPCA	100,00	6,00	6,27	BRAM INSTITUCIONAL FI RF IMA GERAL	10/02/10	15/08/50	0,00
NTN-B 15/08/2050	S-IPCA	100,00	6,00	6,28	BRAM FI RF IMA B	10/02/10	15/08/50	0,00
NTN-B 15/08/2050	S-IPCA	100,00	6,00	6,28	BRAM FI RF IMA Geral	10/02/10	15/08/50	0,00
NTN-B 15/08/2050	S-IPCA	100,00	6,00	6,29	BRAM FI RF IMA B	10/02/10	15/08/50	0,00
NTN-B 15/08/2050	S-IPCA	100,00	6,00	6,29	BRAM FI RF IMA Geral	10/02/10	15/08/50	0,00
NTN-B 15/08/2050	S-IPCA	100,00	6,00	6,29	ETF BRAD IMA-B INDIC	10/02/10	15/08/50	0,00
NTN-B 15/08/2050	S-IPCA	100,00	6,00	6,30	BRAM FI RF IMAB 5 +	12/01/22	15/08/60	0,00
NTN-B 15/08/2050	S-IPCA	100,00	6,00	6,31	BRAM FI RF IMAB 5 +	10/02/10	15/08/50	0,00
NTN-B 15/08/2050	S-IPCA	100,00	6,00	6,33	BRAM FI RF IMA B	10/02/10	15/08/50	0,00
NTN-B 15/08/2050	S-IPCA	100,00	6,00	6,34	BRAM FI RF IMAB 5 +	12/01/22	15/08/60	0,00
NTN-B 15/08/2050	S-IPCA	100,00	6,00	6,34	ETF BRAD IMA-B INDIC	12/01/22	15/08/60	0,00
NTN-B 15/08/2050	S-IPCA	100,00	6,00	6,35	ETF BRAD IMA-B INDIC	10/02/10	15/08/50	0,00
NTN-B 15/08/2050	S-IPCA	100,00	6,00	6,36	BRAM FI RF IMA B	10/02/10	15/08/50	0,00
NTN-B 15/08/2050	S-IPCA	100,00	6,00	6,36	BRAM FI RF IMAB 5 +	10/02/10	15/08/50	0,00
NTN-B 15/08/2050	S-IPCA	100,00	6,00	6,38	BRAM FI RF IMAB 5 +	10/02/10	15/08/50	0,00

ANEXOS

COMPOSIÇÃO DA CARTEIRA DE TÍTULOS PÚBLICOS

CARACTERÍSTICAS	INDEXADOR	%	TAXA EMISSÃO	TAXA AQUISIÇÃO	ORIGEM	EMISSÃO	VENCIMENTO	% PL
NTNB								0,87
NTN-B 15/08/2050	S-IPCA	100,00	6,00	6,38	ETF BRAD IMA-B INDIC	12/01/22	15/08/60	0,00
NTN-B 15/08/2050	S-IPCA	100,00	6,00	6,40	BRAM FI RF IMA B	10/02/10	15/08/50	0,00
NTN-B 15/08/2050	S-IPCA	100,00	6,00	6,41	BRAM FI RF IMAB 5 +	10/02/10	15/08/50	0,00
NTN-B 15/08/2050	S-IPCA	100,00	6,00	6,42	BRAM FI RF IMA Geral	10/02/10	15/08/50	0,00
NTN-B 15/08/2050	S-IPCA	100,00	6,00	6,42	BRAM INSTITUCIONAL FI RF IMA GERAL	10/02/10	15/08/50	0,00
NTN-B 15/08/2050	S-IPCA	100,00	6,00	6,43	BRAM FI RF IMA Geral	12/01/22	15/08/60	0,00
NTN-B 15/08/2050	S-IPCA	100,00	6,00	6,43	BRAM FI RF IMAB 5 +	10/02/10	15/08/50	0,00
NTN-B 15/08/2050	S-IPCA	100,00	6,00	6,43	BRAM FI RF IMAB 5 +	12/01/22	15/08/60	0,00
NTN-B 15/08/2050	S-IPCA	100,00	6,00	6,43	BRAM INSTITUCIONAL FI RF IMA GERAL	12/01/22	15/08/60	0,00
NTN-B 15/08/2050	S-IPCA	100,00	6,00	6,43	ETF BRAD IMA-B INDIC	10/02/10	15/08/50	0,00
NTN-B 15/08/2050	S-IPCA	100,00	6,00	6,43	ETF BRAD IMA-B INDIC	12/01/22	15/08/60	0,00
NTN-B 15/08/2050	S-IPCA	100,00	6,00	6,46	BRAM FI RF IMAB 5 +	12/01/22	15/08/60	0,00
NTN-B 15/08/2050	S-IPCA	100,00	6,00	6,46	BRAM INSTITUCIONAL FI RF IMA GERAL	10/02/10	15/08/50	0,00
NTN-B 15/08/2050	S-IPCA	100,00	6,00	6,47	BRAM FI RF IMA Geral	10/02/10	15/08/50	0,00
NTN-B 15/08/2050	S-IPCA	100,00	6,00	6,47	BRAM FI RF IMA Geral	12/01/22	15/08/60	0,00
NTN-B 15/08/2050	S-IPCA	100,00	6,00	6,47	BRAM FI RF IMAB 5 +	10/02/10	15/08/50	0,00
NTN-B 15/08/2050	S-IPCA	100,00	6,00	6,47	BRAM FI RF IMAB 5 +	12/01/22	15/08/60	0,00
NTN-B 15/08/2050	S-IPCA	100,00	6,00	6,48	BRAM FI RF IMA B	10/02/10	15/08/50	0,00
NTN-B 15/08/2050	S-IPCA	100,00	6,00	6,49	BRAM FI RF IMAB 5 +	10/02/10	15/08/50	0,00
NTN-B 15/08/2050	S-IPCA	100,00	6,00	6,50	BRAM FI RF IMAB 5 +	12/01/22	15/08/60	0,00
NTN-B 15/08/2050	S-IPCA	100,00	6,00	6,52	BRAM FI RF IMA B	10/02/10	15/08/50	0,00
NTN-B 15/08/2050	S-IPCA	100,00	6,00	6,53	BRAM FI RF IMA Geral	12/01/22	15/08/60	0,00
NTN-B 15/08/2050	S-IPCA	100,00	6,00	6,66	BRAM FI RF IMA Geral	10/02/10	15/08/50	0,00
NTN-B 15/08/2050	S-IPCA	100,00	6,00	6,71	BRAM FI RF IMAB 5 +	10/02/10	15/08/50	0,00
NTN-B 15/08/2050	S-IPCA	100,00	6,00	6,72	BRAM FI RF IMA Geral	10/02/10	15/08/50	0,00
NTN-B 15/08/2050	S-IPCA	100,00	6,00	6,72	BRAM FI RF IMAB 5 +	10/02/10	15/08/50	0,00
NTN-B 15/08/2050	S-IPCA	100,00	6,00	6,72	ETF BRAD IMA-B INDIC	10/02/10	15/08/50	0,00
NTN-B 15/08/2050	S-IPCA	100,00	6,00	6,76	BRAM FI RF IMA Geral	10/02/10	15/08/50	0,00
NTN-B 15/08/2050	S-IPCA	100,00	6,00	6,77	BRAM FI RF IMA B	10/02/10	15/08/50	0,00
NTN-B 15/08/2050	S-IPCA	100,00	6,00	6,89	BRAM FI RF IMAB 5 +	10/02/10	15/08/50	0,00
NTN-B 15/08/2050	S-IPCA	100,00	6,00	6,95	BRAM FI RF IMAB 5 +	10/02/10	15/08/50	0,00
NTN-B 15/08/2050	S-IPCA	100,00	6,00	7,37	BRAM FI RF IMAB 5 +	10/02/10	15/08/50	0,00
NTN-B 15/08/2050	S-IPCA	100,00	6,00	7,40	BRAM FI RF IMA Geral	10/02/10	15/08/50	0,00
NTN-B 15/08/2050	S-IPCA	100,00	6,00	7,40	BRAM FI RF IMAB 5 +	10/02/10	15/08/50	0,00
NTN-B 15/08/2050	S-IPCA	100,00	6,00	7,42	BRAM FI RF IMA Geral	10/02/10	15/08/50	0,00
NTN-B 15/08/2050	S-IPCA	100,00	6,00	7,42	BRAM FI RF IMAB 5 +	10/02/10	15/08/50	0,00
NTN-B 15/08/2050	S-IPCA	100,00	6,00	7,43	BRAM FI RF IMA Geral	10/02/10	15/08/50	0,00

ANEXOS

COMPOSIÇÃO DA CARTEIRA DE TÍTULOS PÚBLICOS

CARACTERÍSTICAS	INDEXADOR	%	TAXA EMISSÃO	TAXA AQUISIÇÃO	ORIGEM	EMISSÃO	VENCIMENTO	% PL
NTNB								0,87
NTN-B 15/08/2050	S-IPCA	100,00	6,00	7,43	BRAM INSTITUCIONAL FI RF IMA GERAL	10/02/10	15/08/50	0,00
NTN-B 15/08/2050	S-IPCA	100,00	6,00	7,44	BRAM FI RF IMAB 5 +	10/02/10	15/08/50	0,00
NTN-B 15/08/2050	S-IPCA	100,00	6,00	7,46	BRAM FI RF IMA B	10/02/10	15/08/50	0,00
NTN-B 15/08/2050	S-IPCA	100,00	6,00	7,53	BRAM FI RF IMA Geral	10/02/10	15/08/50	0,00
NTN-B 15/08/2050	S-IPCA	100,00	6,00	7,60	BRAM FI RF IMAB 5 +	10/02/10	15/08/50	0,00
NTN-B 15/08/2050	S-IPCA	100,00	6,00	7,62	BRAM FI RF IMAB 5 +	10/02/10	15/08/50	0,00
NTN-B 15/08/2060	S-IPCA	100,00	6,00	5,71	BRAM INSTITUCIONAL FI RF IMA GERAL	12/01/22	15/08/60	0,00
NTN-B 15/08/2060	S-IPCA	100,00	6,00	5,99	BRAM FI RF IMAB 5 +	12/01/22	15/08/60	0,00
NTN-B 15/08/2060	S-IPCA	100,00	6,00	6,00	BRAM FI RF IMAB 5 +	12/01/22	15/08/60	0,00
NTN-B 15/08/2060	S-IPCA	100,00	6,00	6,00	BRAM INSTITUCIONAL FI RF IMA GERAL	12/01/22	15/08/60	0,00
NTN-B 15/08/2060	S-IPCA	100,00	6,00	6,00	ETF BRAD IMA-B INDIC	12/01/22	15/08/60	0,00
NTN-B 15/08/2060	S-IPCA	100,00	6,00	6,01	ETF BRAD IMA-B INDIC	12/01/22	15/08/60	0,00
NTN-B 15/08/2060	S-IPCA	100,00	6,00	6,10	BRAM FI RF IMAB 5 +	12/01/22	15/08/60	0,00
NTN-B 15/08/2060	S-IPCA	100,00	6,00	6,14	BRAM FI RF IMAB 5 +	12/01/22	15/08/60	0,00
NTN-B 15/08/2060	S-IPCA	100,00	6,00	6,22	BRAM INSTITUCIONAL FI RF IMA GERAL	12/01/22	15/08/60	0,00
NTN-B 15/08/2060	S-IPCA	100,00	6,00	6,23	BRAM FI RF IMAB 5 +	12/01/22	15/08/60	0,00
NTN-B 15/08/2060	S-IPCA	100,00	6,00	6,26	BRAM FI RF IMAB 5 +	12/01/22	15/08/60	0,00
NTN-B 15/08/2060	S-IPCA	100,00	6,00	6,26	ETF BRAD IMA-B INDIC	12/01/22	15/08/60	0,00
NTN-B 15/08/2060	S-IPCA	100,00	6,00	6,32	BRAM FI RF IMAB 5 +	12/01/22	15/08/60	0,00
NTN-B 15/08/2060	S-IPCA	100,00	6,00	6,32	ETF BRAD IMA-B INDIC	12/01/22	15/08/60	0,00
NTN-B 15/08/2060	S-IPCA	100,00	6,00	6,43	BRAM FI RF IMAB 5 +	12/01/22	15/08/60	0,00
NTN-B 15/08/2060	S-IPCA	100,00	6,00	6,43	ETF BRAD IMA-B INDIC	12/01/22	15/08/60	0,00
NTN-B 15/08/2060	S-IPCA	100,00	6,00	6,47	BRAM FI RF IMAB 5 +	12/01/22	15/08/60	0,00
NTN-B 15/08/2060	S-IPCA	100,00	6,00	6,49	BRAM FI RF IMAB 5 +	12/01/22	15/08/60	0,00
NTN-B 15/08/2060	S-IPCA	100,00	6,00	6,56	BRAM FI RF IMAB 5 +	12/01/22	15/08/60	0,00
NTN-B 15/08/2060	S-IPCA	100,00	6,00	6,56	ETF BRAD IMA-B INDIC	12/01/22	15/08/60	0,00
NTN-B 15/08/2060	S-IPCA	100,00	6,00	6,67	BRAM FI RF IMAB 5 +	12/01/22	15/08/60	0,00
NTN-B 15/08/2060	S-IPCA	100,00	6,00	6,69	BRAM FI RF IMAB 5 +	12/01/22	15/08/60	0,00
NTN-B 15/08/2060	S-IPCA	100,00	6,00	6,69	ETF BRAD IMA-B INDIC	12/01/22	15/08/60	0,00
NTN-B 15/08/2060	S-IPCA	100,00	6,00	6,89	BRAM FI RF IMAB 5 +	12/01/22	15/08/60	0,00
NTN-B 15/08/2060	S-IPCA	100,00	6,00	6,95	BRAM FI RF IMAB 5 +	12/01/22	15/08/60	0,00
NTN-B 15/08/2060	S-IPCA	100,00	6,00	7,17	BRAM FI RF IMA B	12/01/22	15/08/60	0,00
NTN-B 15/08/2060	S-IPCA	100,00	6,00	7,17	BRAM FI RF IMAB 5 +	12/01/22	15/08/60	0,00
NTN-B 15/08/2060	S-IPCA	100,00	6,00	7,17	ETF BRAD IMA-B INDIC	12/01/22	15/08/60	0,00
NTN-B 15/08/2060	S-IPCA	100,00	6,00	7,32	BRAM FI RF IMAB 5 +	12/01/22	15/08/60	0,00
NTN-B 15/08/2060	S-IPCA	100,00	6,00	7,34	BRAM FI RF IMA B	12/01/22	15/08/60	0,00
NTN-B 15/08/2060	S-IPCA	100,00	6,00	7,34	BRAM FI RF IMA Geral	12/01/22	15/08/60	0,00

ANEXOS

COMPOSIÇÃO DA CARTEIRA DE TÍTULOS PÚBLICOS

CARACTERÍSTICAS	INDEXADOR	%	TAXA EMISSÃO	TAXA AQUISIÇÃO	ORIGEM	EMIÇÃO	VENCIMENTO	% PL
NTNB								0,87
NTN-B 15/08/2060	S-IPCA	100,00	6,00	7,34	BRAM FI RF IMAB 5 +	12/01/22	15/08/60	0,00
NTN-B 15/08/2060	S-IPCA	100,00	6,00	7,34	ETF BRAD IMA-B INDIC	12/01/22	15/08/60	0,00
NTN-B 15/08/2060	S-IPCA	100,00	6,00	7,37	BRAM FI RF IMAB 5 +	12/01/22	15/08/60	0,00
NTN-B 15/08/2060	S-IPCA	100,00	6,00	7,39	BRAM FI RF IMAB 5 +	12/01/22	15/08/60	0,00
NTN-B 15/08/2060	S-IPCA	100,00	6,00	7,41	BRAM INSTITUCIONAL FI RF IMA GERAL	12/01/22	15/08/60	0,00
NTN-B 15/08/2060	S-IPCA	100,00	6,00	7,43	BRAM FI RF IMAB 5 +	12/01/22	15/08/60	0,00
NTN-B 15/08/2060	S-IPCA	100,00	6,00	7,47	BRAM FI RF IMA B	12/01/22	15/08/60	0,00
NTN-B 15/08/2060	S-IPCA	100,00	6,00	7,50	BRAM FI RF IMA Geral	12/01/22	15/08/60	0,00
NTN-B 15/08/2060	S-IPCA	100,00	6,00	7,59	BRAM FI RF IMAB 5 +	12/01/22	15/08/60	0,00
NTN-B 15/08/2060	S-IPCA	100,00	6,00	7,60	BRAM FI RF IMAB 5 +	12/01/22	15/08/60	0,00
NTNC								0,00
NTN-C01/01/2031	S-IGPM	100,00	12,00	5,13	BRAM FI RF IMA Geral	01/01/01	01/01/31	0,00
NTN-C01/01/2031	S-IGPM	100,00	12,00	5,47	BRAM FIM CREDITO PRIVADO MULTI	01/01/01	01/01/31	0,00
NTN-C01/01/2031	S-IGPM	100,00	12,00	5,99	BRAM FIM CREDITO PRIVADO MULTI	01/01/01	01/01/31	0,00
NTN-C01/01/2031	S-IGPM	100,00	12,00	6,02	BRAM FI RF IMA Geral	01/01/01	01/01/31	0,00
NTN-C01/01/2031	S-IGPM	100,00	12,00	6,36	BRAM FIM CREDITO PRIVADO MULTI	01/01/01	01/01/31	0,00
NTN-C01/01/2031	S-IGPM	100,00	12,00	6,49	BRAM FIM CREDITO PRIVADO MULTI	01/01/01	01/01/31	0,00
NTN-C01/01/2031	S-IGPM	100,00	12,00	6,75	BRAM FIM CREDITO PRIVADO MULTI	01/01/01	01/01/31	0,00
NTNF								0,00
NTN-F01/01/2027	S-PRE	100,00	10,00	13,08	BRAM FI RF IMA Geral	15/01/16	01/01/27	0,00
NTN-F01/01/2029	S-PRE	100,00	10,00	13,24	BRAM FI RF IMA Geral	05/01/18	01/01/29	0,00
NTN-F01/01/2031	S-PRE	100,00	10,00	13,26	BRAM FI RF IMA Geral	10/01/20	01/01/31	0,00
NTN-F01/01/2033	S-PRE	100,00	10,00	12,12	BRAM FI RF IMA Geral	10/01/20	01/01/33	0,00
NTN-F01/01/2035	S-PRE	100,00	10,00	12,13	BRAM FI RF IMA Geral	04/01/24	01/01/35	0,00

ANEXOS

FUNDOS DE INVESTIMENTO	Nº DE COTAS ANTERIOR	SALDO ANTERIOR	APLICAÇÃO		RESGATE		IRRF +IOF	Nº DE COTAS ATUAL	VALOR ATUAL DA COTA	SALDO BRUTO ATUAL
			Nº DE COTAS	VALOR	Nº DE COTAS	VALOR				
BRAM FI RF MULTI IV	31.047,99	43.219.644,27	4.867,21	6.844.243,35	171,85	241.651,06	0,00	35.544,66	1.406,848093	50.005.932,47
BRAD MP FPM CONSERV 2 IE MUL	4.037.482,31	6.513.157,86	0,00	0,00	4.443.143,53	7.254.357,50	0,00	221,82	1,633550	362,36
TOTAL		49.732.802,13								50.006.294,83

Início	Benchmark
01/01/2019	$0.85 * \text{CDI} + 0.15 * \text{IMA-B}$
01/01/2020	$0.9 * (0.84 * \text{CDI} + 0.16 * \text{IMA-B}) + 0.1 * \text{IHFA}$
04/01/2021	$0.92 * (75\% \text{ CDI} + 25\% \text{ IMA-B5}) + 0.05 * \text{IHFA} + 0.03 * (50\% \text{ MSCI World} + 25\% \text{ Dólar} + 3\% \text{ a.a} + 25\% \text{ CDI})$